

# 教育行財政・主要事業

I 教育委員会の機構

II 教育費の概要

III 主要事業

# I 教育委員会の機構

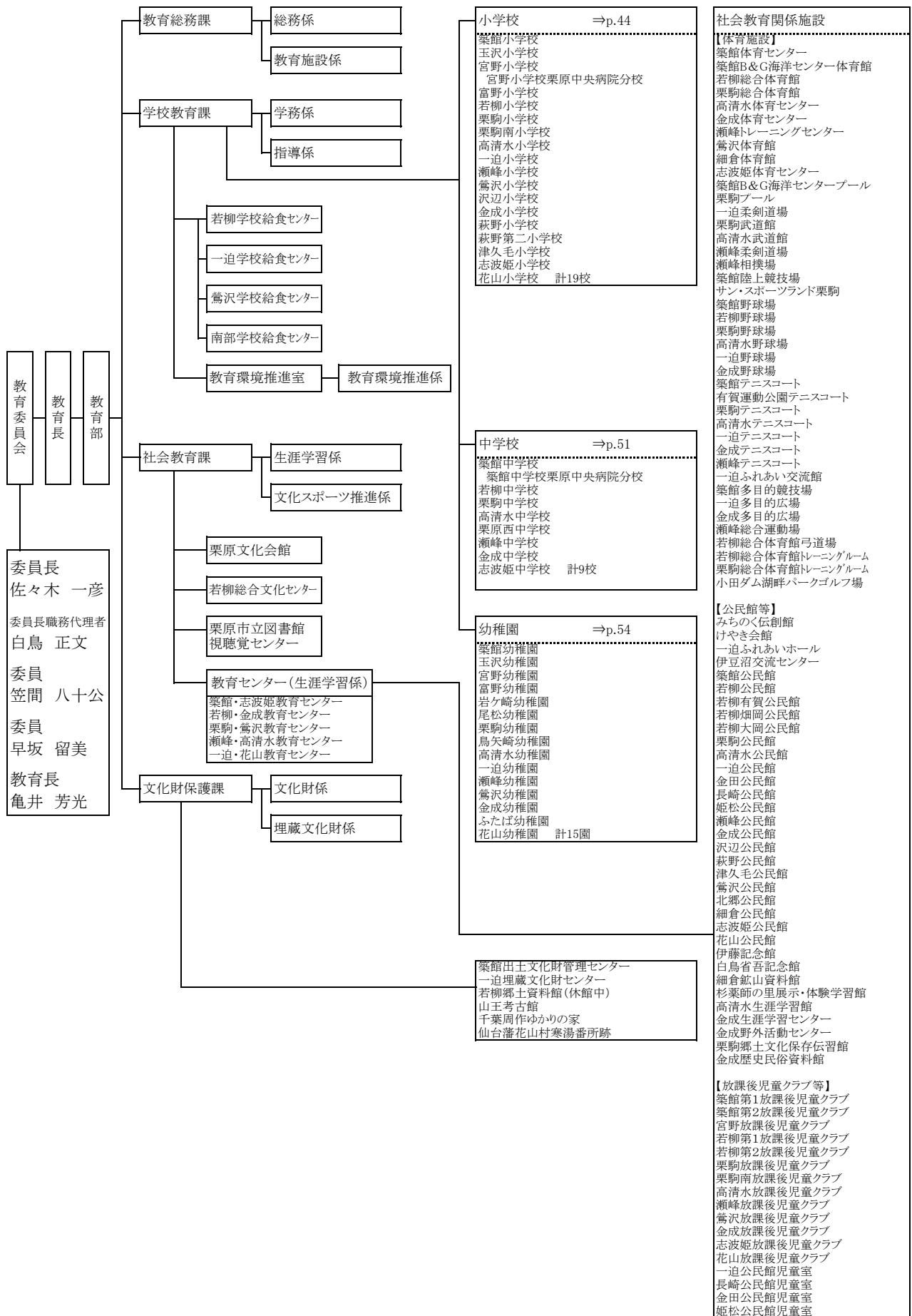

## II 教育費の概要

### 1 一般会計歳出（目的別）

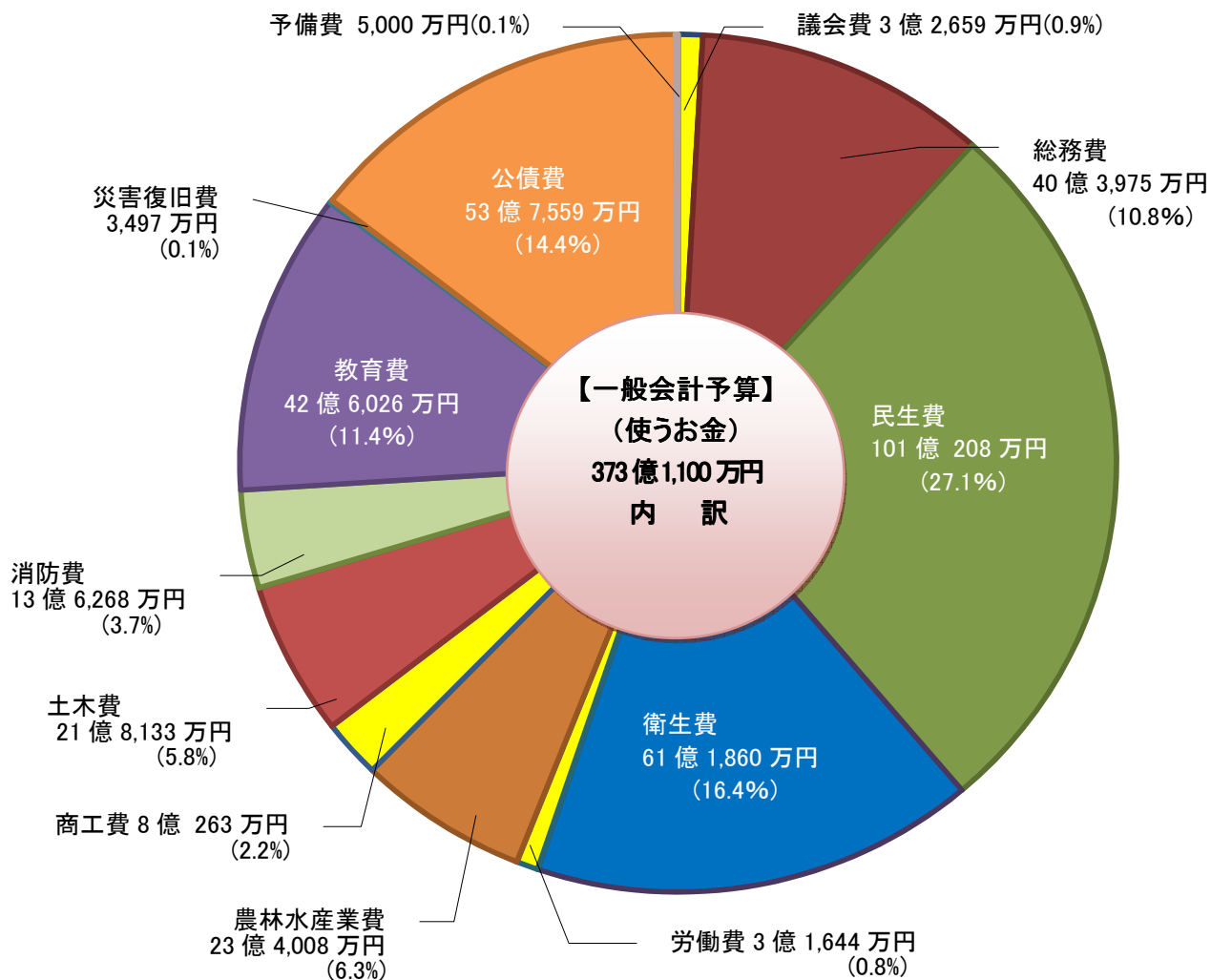

### 2 教育費予算内訳

| 款      | 項       | 金額 (千円)   |
|--------|---------|-----------|
| 10 教育費 |         | 4,260,257 |
|        | 1 教育総務費 | 1,172,859 |
|        | 2 小学校費  | 530,477   |
|        | 3 中学校費  | 309,120   |
|        | 4 幼稚園費  | 604,428   |
|        | 5 社会教育費 | 843,115   |
|        | 6 保健体育費 | 800,258   |

### 3. 教育費・事業別主な予算

| 区 分   | 事 業 名               | 事業費(千円) |
|---|---------------------|---------|
| 次代を担うたくましい<br>子どもを育成します<br><br>1,003,628 千円     | 学府くりはら「教員等配置事業」     | 54,428  |
|   | 『国際田園都市』づくり英語教育導入事業 | 17,136  |
|   | 語学指導を行う外国青年招致事業     | 38,749  |
|   | 学府くりはら『学力向上推進事業』    | 12,686  |
|   | けやき教室運営費            | 4,352   |
|   | 学校教育活性化プラン          | 59,932  |
|   | 学校再編推進事業            | 6,312   |
|   | 小中一貫校建設事業           | 492,329 |
|   | スクールバス運行事業          | 269,733 |
|   | 幼稚園就園奨励費            | 38,466  |
|   | 青空大使派遣事業            | 8,465   |
| 協働教育推進事業  | 1,040               |         |
| 人生を楽しむための実<br>践機会を充実します<br><br>28,319 千円        | 文化振興事業              | 19,884  |
|   | 心にきざむ 文化講演会         | 2,251   |
|   | 「目指せ！日本一」スポーツ支援事業   | 2,000   |
|   | 「やったね！日本一」スポーツ振興事業  | 1,000   |
|   | あきる野市友好親善交流会        | 1,715   |
|   | 「ジャズ・コラボくりはら」       | 1,469   |
| 地域に根ざした文化の<br>振興と歴史の継承を図<br>ります<br><br>3,542 千円 | 伝統芸能活動支援事業          | 541     |
|   | 市内遺跡発掘調査事業          | 3,001   |

### Ⅲ 主要事業

|   |                    |        |         |
|---|--------------------|--------|---------|
| 事業名   | 幼稚園就園奨励事業          | 所管課（室） | 学校教育課   |
| <p>私立幼稚園の教育条件の維持・向上並びに私立幼稚園に在園する幼児に係る就園上の経済的負担の軽減を図るため、就園及び幼稚園運営に必要な補助を行い、子育て支援策の充実を図ります。</p>   |                    |        |         |
| 事業名   | 幼稚園補助教諭等配置事業       | 所管課（室） | 学校教育課   |
| <p>障害を有する園児が在籍する幼稚園に補助教諭を配置し、教育活動の補助と安全確保を充実させて、園児の健全育成を図ります。</p>   |                    |        |         |
| 事業名   | 幼稚園預かり保育事業         | 所管課（室） | 学校教育課   |
| <p>幼稚園の教育時間終了後、家庭において保育に欠ける園児を対象に預かり保育を実施し、園児の心身の健全な発達を図るとともに、保護者の子育て支援の充実を図ります。</p>  |                    |        |         |
| 事業名   | 教育環境（学校再編）推進事業     | 所管課（室） | 教育環境推進室 |
| <p>栗原市の将来を担っていく子どもたちが学ぶ学校教育環境としての適正規模・適正配置などの方針を定め公表した、「栗原市立学校再編計画 実施計画&lt;後期計画&gt;」に基づき推進し、保護者及び地域全体の合意を得られるように意見交換を重ね、合意を得た地区から順次、再編実施に向けた取り組みを進めます。</p> <p>平成25年度においては、保護者及び地域全体の合意を得た金成地区小中学校再編準備委員会の運営を行い、小中学校の閉校・開校に向けた具体的な諸準備や、(仮称)金成小中一貫校の施設建設、及び築館・栗駒・志波姫地区幼稚園等の施設整備を併せて進めていきます。</p> |                    |        |         |
| 事業名   | 志波姫小学校校舎・体育館新築復旧事業 | 所管課（室） | 教育総務課   |
| <p>志波姫小学校は校舎が昭和50年、体育館が昭和53年に建築されましたが、平成23年東北地方太平洋沖地震により多大な被害を受けたことから新築復旧し、児童の安全・安心確保を図ります。</p> <p>総事業費1,603,988千円<br/>(H23-63,800千円 H24-686,895千円 H24繰越-797,318千円 H25-55,975千円)</p>  |                    |        |         |
| 事業名   | 若柳中学校プール改築事業       | 所管課（室） | 教育総務課   |
| <p>若柳中学校プールは、昭和50年に建築され、建築後38年経過しており老朽化が進んでいることから設備等の不具合、維持管理のための補修も多くなってきており、改築により安全な施設として教育環境の充実を図ります。</p>  |                    |        |         |
| 事業名   | 学府くりはら「学力向上推進事業」   | 所管課（室） | 学校教育課   |
| <p>栗原市内の小・中学校の学力レベルは、全国学力・学習状況調査から見ても、全国平均及び宮城県平均を下回っている状況であることから、学力向上に向けた取り組みが喫緊の課題となっています。そのため、市内小・中学校児童生徒の学力向上を目的に、①有識者による学力向上に関する取組の検証及び対策の検討、②各学校手上げ方式による独自の学力向上の取組を支援する学力向上支援事業、③宮城教育大学との連携による「もっと学びたい子どものための学府くりはら塾」などの事業、④市内統一学力テストによる学力調査の実施などにより、様々な方面からの学力向上策を検討・推進します。</p>        |                    |        |         |
| 事業名   | 少人数学級推進事業          | 所管課（室） | 学校教育課   |
| <p>学校が抱えるいじめ問題等の様々な課題を解消や、きめ細やかで質の高い教育を実現するため、小・中学校において35人を標準とする学級編制を行います。</p>  |                    |        |         |

|   |                            |        |       |
|---|----------------------------|--------|-------|
| 事業名   | 学校教育活性化プラン事業               | 所管課(室) | 学校教育課 |
| <p>少子化に伴う複式学級の増加、また障害を有する児童生徒が通常学級で生活学習するケースが増加しており、学校現場として県費負担教職員のみでは個に応じた教育の充実が困難な状況となっています。そのため、複式学級を有する小学校で県費職員が配置されていない小学校に対し、義務教育としての教育機会均等のための補助教員を配置するとともに、特別支援教育充実の一環として、自力で身辺整理が困難で、介護を必要とする障害を有する児童・生徒が通常学級で生活学習する場合の支援のための補助員を配置し、個々のケースに応じたよりきめ細やかな学習指導・生徒指導を行います。</p> |                            |        |       |
| 事業名   | 特別支援教育奨励費支給事業              | 所管課(室) | 学校教育課 |
| <p>特別支援学級に就学する児童生徒の保護者等の経済的負担を軽減するため、その負担能力の程度に応じ、特別支援学級への就学に必要な援助を行い、特別支援教育の普及・奨励を図ります。</p>  |                            |        |       |
| 事業名   | 適応指導教室事業(けやき教室運営費)         | 所管課(室) | 学校教育課 |
| <p>学校不適応児童生徒個々の状態に応じた指導を行うことにより、学習意欲、自立心、社会性等を育て学校生活への復帰を促します。</p>  |                            |        |       |
| 事業名   | 豊かな心を育む教育環境創造事業(いじめ問題対策事業) | 所管課(室) | 学校教育課 |
| <p>いじめや不登校をはじめとする児童生徒のさまざまな問題行動に対応するため、生徒指導の充実、相談体制の整備、専門家による教員指導などが必要となっています。これらに対応するため、教育相談員の設置と相談窓口の開設や、県事業を活用した中学校へのスクールカウンセラーの配置等により、児童生徒指導と相談体制の充実を図ります。</p>  |                            |        |       |
| 事業名   | 語学指導外国青年招致事業               | 所管課(室) | 学校教育課 |
| <p>J E Tプログラムにより、外国語指導を行う外国青年を招致し、市内各中学校に外国語指導助手を配置し英語教育にあたりるとともに、児童生徒の外国語教育の充実と国際理解をはじめ、地域住民と様々な形での交流を深めながら、市民レベルの国際交流の進展に努めます。</p>  |                            |        |       |
| 事業名   | 「国際田園都市」づくり英語教育導入事業        | 所管課(室) | 学校教育課 |
| <p>21世紀の栗原市を担う子どもたちが、ふるさとを愛し、国際的視野を持つためには、幼児期からの多文化共生社会のための国際理解の促進、また英語教育の充実が必要です。そのため、平成25年度も英語力の向上を図るべく、市内の全小学校に事業の導入を行い、市単独の4名のノンJ E Tの外国語指導助手と既存の3名J E T青年の8名を活用し、小学校英語活動の充実を図ります。また、小学校英語活動に関する研修会の開催や宮城教育大学の留学生との交流事業も実施します。</p>  |                            |        |       |
| 事業名   | 要保護及び準要保護援助費支給事業           | 所管課(室) | 学校教育課 |
| <p>経済的な理由によって、義務教育である小学校・中学校に就学することが困難な児童生徒の保護者に対して、その就学に必要な援助を行い義務教育の円滑な実施を図ります。</p>   |                            |        |       |
| 事業名   | 栗原市奨学資金貸与事業                | 所管課(室) | 教育総務課 |
| <p>栗原市内の生徒や学生に対して奨学資金を貸与し、有能な人材の育成に努めております。また、「学府くりはら」として、基金に積立を行いながら、奨学生の採用枠を増やすなど将来における奨学資金貸与事業の充実を図ります。</p> <p>貸与限度額(年額) 高校生18万円、高専30万円、専修(専門)学校30万円、大学生48万円</p>   |                            |        |       |
| 事業名   | 社会教育の推進体制の充実と強化            | 所管課(室) | 社会教育課 |
| <p>生涯学習事業の推進と充実を図るため、地域学習資源の見直し、発掘、活用の仕組みづくりを推進します。</p> <p>また、学習講座・社会教育関係団体への指導助言を行うなど、市民のニーズに沿った生涯学習の充実を図ります。</p>  |                            |        |       |

|  |                                      |        |       |
|--|--------------------------------------|--------|-------|
| 事業名  | 家庭教育講演会への支援事業                        | 所管課(室) | 社会教育課 |
| <p>核家族化・少子化等様々な要因によって、家庭の教育力の向上「学ぶ土台づくり」が求められている昨今、社会全体で子どもを育む環境を整えるため「家庭教育支援」や「子育て支援」、「食育」などをテーマに、市内各小学校や幼稚園・保育所が主となり開催される研修会や講演会に対して講師派遣、謝礼助成などの支援を行います。</p>   |                                      |        |       |
| 事業名  | 放課後児童クラブ事業                           | 所管課(室) | 社会教育課 |
| <p>労働や疾病等により放課後等保護者が家庭にいない小学校1年生からおおむね3年生までの児童に対して、学校の空き教室や公民館等を利用して、家庭に変わる生活の場を提供します。</p> <p>クラブ内では適切な指導を行い、児童の成長と健全な発達を図ることを目的として実施します。</p> <ul style="list-style-type: none"> <li>・放課後児童クラブ（築館第1・第2、宮野、若柳第1・第2、栗駒、栗駒南、高清水、瀬峰、鶯沢、金成、志波姫、花山）</li> <li>・公民館児童室（一迫、金田、長崎、姫松）</li> </ul> <p>※長崎は平成25年度4月現在利用者無しの為、休所中。</p> |                                      |        |       |
| 事業名  | ジュニア・リーダー育成事業（青少年教育事業）               | 所管課(室) | 社会教育課 |
| <p>少年団体指導者の育成と地域ボランティアとしての資質向上を図るため、ジュニア・リーダーとしての基礎知識を学ぶ機会として、初級研修会、技術研修会を実施します。</p> <p>また、ジュニア・リーダーの育成と活用と地区子ども会の活性化を図るため、青少年健全育成加盟団体の連携強化と市民参加による健全育成活動を推進します。</p>   |                                      |        |       |
| 事業名  | 少年教育事業                               | 所管課(室) | 社会教育課 |
| <p>自然体験活動等を通して、子どもたちの自主性や協調性を育むとともに、参加者同志の交流を図るため、文化や科学を様々な形態で体験する場を提供し、学習活動により物の大切さや公共マナーなどを学ぶ体験活動教室を実施します。</p>   |                                      |        |       |
| 事業名  | 「くりはらの財（たから）」人づくり共育（きょういく）事業（青年教育事業） | 所管課(室) | 社会教育課 |
| <p>少子高齢化が進む中で、行政と市民が連携と協力のもとにまちづくりの担い手となる若手リーダーを育成することは非常に重要な課題となっています。</p> <p>栗原市では、「青年層の人材は今後の地域づくりの担い手」であり、「財（たから）」と考え、人材の掘り起こしと育成を図るため、市内の青年活動団体への指導助言、活動補助・支援を行います。</p>   |                                      |        |       |
| 事業名  | 成人式の開催（成人教育）                         | 所管課(室) | 社会教育課 |
| <p>国民の祝日に関する法律第2条に基づき成人式を開催します。また、大人になったことを自覚し、自ら生き抜こうとするこれからの栗原市を担う青年の門出を祝い励ますため、そして、「市民が創るくらしたい栗原」の実現を目指し、元気なまちづくりを図るために開催します。</p> <p>対象は市内居住者・市内出身者の新成人とし、式典の企画運営を新成人が組織する実行委員会にて行います。</p>  |                                      |        |       |
| 事業名  | 図書館ネットワークサービス                        | 所管課(室) | 社会教育課 |
| <p>平成22年4月から栗原市立図書館と金成生涯学習センター図書室、一迫ふれあいホール情報サロンがネットワークでつながり、貸出や返却はもちろん、インターネットで欲しい本を探して借りることができる図書の検索予約サービスを行っております。</p>  |                                      |        |       |

|  |                                  |        |       |
|--|----------------------------------|--------|-------|
| 事業名  | 白鳥省吾賞の開催                         | 所管課(室) | 社会教育課 |
| <p>近代日本詩壇における、口語自由詩の先駆として偉大な民衆詩派詩人であり、市内小・中学校の校歌を数多く手掛けた、築館出身の白鳥省吾の功績を後世に残すために平成25年度も第15回白鳥省吾賞を開催します。</p> <p>平成24年度は、東日本大震災関係の作品が多く、国内より小中学生の部541編、一般の部では964編とイタリアからの1編を含め1,506編の応募がありました。平成25年度も市内小・中学校に呼びかけるなど啓発活動を図るとともに、ホームページを通して「白鳥省吾」を紹介しながら詩の募集を行います。</p>  |                                  |        |       |
| 事業名  | 協働教育推進事業                         | 所管課(室) | 社会教育課 |
| <p>家庭・地域・学校の連携・協力(協働)による「地域の子どもたちを地域で育てる」仕組みづくりを推進します。地域の人材を活用し、知識、技、文化などを伝え、子どもたちの「生きる力」や「志」を育み、地域における子どもの居場所づくりや未就学児の「学ぶ土台づくり」を行います。</p> <p>また、協働して子どもたちを育む仕組みづくりを通して、地域の教育力向上や市民の生涯学習の成果の活用を図ります。</p> <p>◇学校支援ボランティア事業指定校：築館小・花山小・高清水小・鶯沢小・栗原西中<br/>◇くりはら子ども教室事業 ◇家庭教育支援事業</p>                        |                                  |        |       |
| 事業名  | 青空大使派遣事業(ふるさと市町村圏域基金事業)          | 所管課(室) | 社会教育課 |
| <p>第7回を迎える青空大使派遣事業は、海外の生活・文化、風土等の直接体験や現地の中学生や家庭との交流を通して、異文化理解の重要性を知る機会とし、将来を担う国際的視野を持った人材を育成することを目的として事業を実施します。研修先はオーストラリアを訪問する予定です。</p> <p>選定事由：訪問時期が冬にも関わらず比較的温暖な気候・世界遺産が多数存在・自然資源が豊富・ファーム(農場)ステイが可能な土地</p>  |                                  |        |       |
| 事業名  | 次代を担う子どもたちに優れた芸術を鑑賞する<br>機会の提供事業 | 所管課(室) | 社会教育課 |
| <p>次代を担う子どもたちに、幼児期から発達段階に応じて、優れた芸術を鑑賞する機会を提供し、芸術の素晴らしさを体感して素直に感動する心を育て、子どもたち一人一人の健全育成をねらいとした事業です。</p> <p>幼稚園児を対象とした「美術ワークショップ」、小学校1年生から4年生までを対象とした「芸術鑑賞会」、小学校5年生から中学校3年生までを対象とした「芸術鑑賞会」を開催します。</p> <p>芸術に対する興味・関心を喚起し、積極的に芸術活動に参加する態度を養い、生涯にわたって芸術に親しみ、心豊かな生活を創造していく力を育てることができるよう、各事業とも充実した内容で実施します。</p> |                                  |        |       |
| 事業名  | 栗原のすてきな音楽館 名曲よくばりコンサート           | 所管課(室) | 社会教育課 |
| <p>芸術のすばらしさ、感動を伝える機会として、一流のアーティストを招へいし、市民を中心に名曲の鑑賞機会を提供します。</p>  |                                  |        |       |
| 事業名  | 心にきざむ 文化講演会事業                    | 所管課(室) | 社会教育課 |
| <p>現代はインターネットやテレビといったメディアを通して簡単に情報を得ることができます。しかし、市民が共有できるライブでの学習機会が非常に少ない状況にあります。そのため、著名人を招へいし、市民向けのタイムリーなテーマで「心にきざむ 文化講演会」を開催し、市民の文化的資質の向上を図ることを目的に実施します。</p>   |                                  |        |       |



|  |                                    |         |        |
|--|------------------------------------|---------|--------|
| 事業名  | 伝統芸能活動支援事業                         | 所管課 (室) | 文化財保護課 |
| <p>伝統芸能活動の普及啓発と担い手育成に向けた取組みを推進するため、伝統芸能活動団体へ補助金を交付し、各団体の負担の軽減を図ります。</p>  |                                    |         |        |
| 事業名  | 東日本大震災による被害を受けた文化財に対する復旧事業に対する助成事業 | 所管課 (室) | 文化財保護課 |
| <p>東日本大震災により被害を受け、今年度中に、復旧事業を行う文化財の所有者(管理者)に対し、負担軽減のため助成を行います。</p>   |                                    |         |        |
| 事業名  | 市内遺跡発掘調査事業                         | 所管課 (室) | 文化財保護課 |
| <p>史跡伊治城跡や市内遺跡の概要を解明すべく国庫補助事業として、継続的に発掘調査を実施します。</p> <p>○伊治城跡については、築館字城生野唐崎地内約300㎡の発掘調査（内郭中央北部の内容の確認）<br/>【第6次5カ年計画1年目】</p> <p>○その他、開発行為により破壊される遺跡の発掘調査を実施し、記録保存を行います。</p>   |                                    |         |        |
| 事業名  | 伊治城跡史跡整備事業（史跡等買上げ事業）               | 所管課 (室) | 文化財保護課 |
| <p>史跡伊治城跡（指定面積；96,481.47㎡）については、平成17年度に策定した「国史跡伊治城跡保存管理計画」に基づき史跡の保存・整備・活用を図ることとしています。しかしながら、史跡指定区域の大半が私有地となっているため、公有化を行います。 【7カ年計画の7年目】</p> <p>（公有化予定総面積 48,000㎡ 指定面積の約50%）</p>  |                                    |         |        |
| 事業名  | 史跡山王圀遺跡活用事業                        | 所管課 (室) | 文化財保護課 |
| <p>平成14年度から平成24年度にかけて史跡整備を行った史跡山王圀遺跡に関し、史跡の内容や縄文時代の暮らしを多くの方々に知っていただくため、活用事業を行います。</p> <p>整備した「縄文のはたけ」で縄文時代の遺跡からみつかった植物であるエゴマ、ソバなどの栽培を行います。</p>   |                                    |         |        |
| 事業名  | 総合型地域スポーツクラブの創設                    | 所管課 (室) | 社会教育課  |
| <p>スポーツは人々の「こころ」や「からだ」の健全な発達を促し、生命力や活力を与えてくれるとともに、健康で豊かなライフスタイルを構築し、夢や生きがいのある社会の形成に重要な役割を担っています。そして今、全国の各市町村でも広く社会がその価値を認知し、いつでも、どこでも、いつまでも、より多くの方が生涯を通してスポーツを楽しめる地域コミュニティとしての「総合型地域スポーツクラブ」の設立が求められております。</p> <p>そうした中で、栗原市スポーツ推進計画の中では重点目標に掲げ、総合型地域スポーツクラブの創設を目指し、地域の方々と話し合いを進めてまいりました。さらに、みやぎ広域スポーツセンターと連携し、総合型地域スポーツクラブに関するセミナーを開催して来ました。</p> <p>その成果として、若柳地区では平成24年4月に設立いたしました。</p> <p>今後は重点地区としている、築館、金成地区で早期に設立準備委員会が設立されるよう支援をしてまいります。その他の地区においても、総合型地域スポーツクラブに理解をしていただけるよう周知活動やセミナーを開催し、積極的に地域に出向いて話し合いを進めてまいります。</p> |                                    |         |        |
| 事業名  | 宮城ヘルシー2013ふるさとスポーツ祭栗原地区大会          | 所管課 (室) | 社会教育課  |
| <p>広く市民に、スポーツ・レクリエーション活動を実践する場を提供することにより、市民一人一人のスポーツ活動への参加意欲を喚起し、もって地域スポーツ振興に寄与するとともに、生涯を通じてスポーツ・レクリエーションに親しむ、豊かな市民生活のより一層の充実を図ることを目的として開催いたします。</p>   |                                    |         |        |

|  |                    |        |       |
|--|--------------------|--------|-------|
| 事業名  | 「目指せ！日本一」スポーツ振興事業  | 所管課（室） | 社会教育課 |
| <p>宮城県予選会等を経て東北大会並びに全国大会に出場する選手・監督・コーチの宿泊費・交通費・参加費の2分の1以内を助成します。</p> <p>この事業は、大会参加費用の個人負担を軽減するための事業であり、スポーツの盛んな栗原市の競技力向上対策として、今後も継続して行きます。</p> |                    |        |       |
| 事業名  | 「やったね！日本一」スポーツ振興事業 | 所管課（室） | 社会教育課 |
| <p>目指せ！日本一スポーツ振興事業の支援を受け、全国大会等で上位3位まで入賞した団体・個人に対し、次代を担うスポーツ選手の健全な育成を図ることを目的に、栗原市スポーツ活動費等助成補助金交付要綱に基づき助成を行います。</p>                              |                    |        |       |

# 預かり保育

## 放課後児童クラブ利用状況

I 預かり保育利用状況

II 放課後児童クラブ利用状況

I 預かり保育利用状況

平成 25 年 4 月 1 日現在

| 幼稚園名   | 所在地              | 電話番号    | 定員        | 3 歳児 | 4 歳児 | 5 歳児 | 計   |
|--------|------------------|---------|-----------|------|------|------|-----|
| 築館幼稚園  | 築館薬師二丁目 4 番 22   | 22-6222 | おおむね 40 人 |      |      | 61   | 61  |
| 岩ヶ崎幼稚園 | 栗駒岩ヶ崎下小路 13 番地 9 | 45-1535 | おおむね 40 人 |      | 22   | 16   | 38  |
| 尾松幼稚園  | 栗駒稲屋敷後原前 78 番地   | 45-1655 | おおむね 30 人 |      | 9    | 21   | 30  |
| 一迫幼稚園  | 一迫真坂字新道満 30 番地   | 52-2081 | おおむね 50 人 |      | 24   | 22   | 46  |
| ふたば幼稚園 | 志波姫新沼崎 156 番地    | 25-3605 | おおむね 60 人 | 29   | 30   | 23   | 82  |
| 花山幼稚園  | 花山字本沢北ノ前 55 番地   | 56-2333 | おおむね 10 人 | 2    | 6    | 3    | 11  |
| 合 計    |                  |         |           | 31   | 91   | 146  | 268 |

II 放課後児童クラブ利用状況

平成 25 年 4 月 1 日現在

| 番号  | 名称                | 所在地（実施場所）                           | 電話番号    | 員 数 | 入所者数 |     |     |     |     |     |     |
|-----|-------------------|-------------------------------------|---------|-----|------|-----|-----|-----|-----|-----|-----|
|     |                   |                                     |         |     | 1 年  | 2 年 | 3 年 | 4 年 | 5 年 | 6 年 | 計   |
| 1   | 築館第 1<br>放課後児童クラブ | 築館薬師一丁目 6 番 1 号<br>(築館小学校内)         | 22-1266 | 40  | 51   | 33  | 17  | 13  | 2   | 0   | 116 |
| 2   | 築館第 2<br>放課後児童クラブ | 築館薬師一丁目 6 番 1 号<br>(築館小学校内)         | 22-1266 | 70  |      |     |     |     |     |     |     |
| 3   | 宮野<br>放課後児童クラブ    | 築館上宮野台 291 番地<br>(宮野小学校内)           | 22-8020 | 40  | 17   | 15  | 7   | 1   | 0   | 0   | 40  |
| 4   | 若柳第 1<br>放課後児童クラブ | 若柳字川北塚原 55 番地<br>(若柳小学校内)           | 32-6100 | 100 | 28   | 23  | 27  | 9   | 12  | 3   | 102 |
| 5   | 若柳第 2<br>放課後児童クラブ | 若柳字川北塚原 55 番地<br>(若柳小学校内)           | 32-6100 |     |      |     |     |     |     |     |     |
| 6   | 栗駒<br>放課後児童クラブ    | 栗駒岩ヶ崎上小路 138 番地 1<br>(旧水道課)         | 45-5795 | 55  | 21   | 13  | 17  | 3   | 0   | 0   | 54  |
| 7   | 栗駒南<br>放課後児童クラブ   | 栗駒稲屋敷後原前 9 番地 2<br>(栗駒南小学校内)        | 45-1212 | 45  | 8    | 14  | 2   | 8   | 1   | 0   | 33  |
| 8   | 高清水<br>放課後児童クラブ   | 高清水桜丁 3 番地<br>(高清水児童館)              | 58-2229 | 30  | 10   | 13  | 8   | 3   | 1   | 0   | 35  |
| 9   | 一迫<br>公民館児童室      | 一迫柳目字曾根新土手根 1 番地 1<br>(多目的広場管理棟)    | 57-6055 | 55  | 21   | 16  | 16  | 5   | 3   | 1   | 62  |
| 10  | 長崎公民館児童室          | 一迫上中島 39 番地 1<br>(長崎公民館)            | 52-4130 | 20  | 0    | 0   | 0   | 0   | 0   | 0   | 0   |
| 11  | 金田<br>公民館児童室      | 一迫川口町東 12 番地<br>(旧金田幼稚園)            | 43-6191 | 20  | 3    | 4   | 6   | 1   | 0   | 0   | 14  |
| 12  | 姫松<br>公民館児童室      | 一迫北沢二本松 1 番地 2<br>(ふれあい交流館)         | 52-3375 | 20  | 4    | 8   | 3   | 3   | 0   | 0   | 18  |
| 13  | 瀬峰<br>放課後児童クラブ    | 瀬峰富清水山 15 番地 1<br>(瀬峰小学校内)          | 38-4422 | 30  | 4    | 2   | 3   | 3   | 0   | 0   | 12  |
| 14  | 鶯沢<br>放課後児童クラブ    | 鶯沢南郷下久保 21 番地 1<br>(鶯沢老人福祉センター内)    | 55-2834 | 30  | 6    | 4   | 4   | 2   | 1   | 1   | 18  |
| 15  | 金成<br>放課後児童クラブ    | 金成沢辺西大寺 80 番地 3<br>(旧沢辺保育所)         | 42-3350 | 20  | 5    | 8   | 5   | 5   | 0   | 0   | 23  |
| 16  | 志波姫<br>放課後児童クラブ   | 志波姫新沼崎 130 番地<br>(志波姫児童館)           | 25-3033 | 70  | 18   | 14  | 14  | 15  | 7   | 7   | 75  |
| 17  | 花山<br>放課後児童クラブ    | 花山字草木沢原井田 40 番地 1<br>(草木コミュニティセンター) | 56-2610 | 10  | 3    | 4   | 0   | 0   | 0   | 0   | 7   |
| 合 計 |                   |                                     |         | 655 | 199  | 171 | 129 | 71  | 27  | 12  | 609 |

# 文化財の概要

- I 国指定文化財
- II 県指定文化財
- III 市指定文化財

## I 市内の国指定文化財

平成25年4月1日現在

| No. | 種 別        | 名 称               | 所 在 地          | 所有者<br>(管理団体) | 指定年月日     | 備考 |
|-----|------------|-------------------|----------------|---------------|-----------|----|
| 1   | 有形文化財 彫刻   | 木造薬師如来坐像          | 栗原市築館薬師台1-1    | 双林寺           | T09.08.16 |    |
| 2   | 有形文化財 彫刻   | 木造二天王立像           | 栗原市築館薬師台1-1    | 双林寺           | T09.08.16 |    |
| 3   | 有形文化財 彫刻   | 銅造蔵王権現立像          | 栗原市花山字本沢久保8    | 御嶽神社          | S30.08.17 | 蔵王 |
| 4   | 民俗文化財 民俗芸能 | 小迫の延年             | 栗原市金成小迫        | 小迫の延年保存会      | S54.02.03 |    |
| 5   | 記念物 史跡     | 仙台藩花山村寒湯番所跡       | 栗原市花山字本沢温湯地内   | 栗原市           | S38.09.28 |    |
| 6   | 記念物 史跡     | 旧有壁宿本陣            | 栗原市金成有壁本町31    | 個人            | S46.05.27 |    |
| 7   | 記念物 史跡     | 山王囲遺跡             | 栗原市一迫真坂字山王ほか   | 栗原市           | S46.09.09 |    |
| 8   | 記念物 史跡     | 伊治城跡              | 栗原市築館字城生野地藏堂ほか | 栗原市           | H15.08.27 |    |
| 9   | 記念物 天然記念物  | 沢辺のゲンジボタル発生地      | 栗原市金成沢辺木戸口     | 栗原市           | S15.02.10 |    |
| 10  | 記念物 天然記念物  | 伊豆沼・内沼の鳥類およびその生息地 | 栗原市・登米市        | 栗原市<br>登米市    | S42.09.07 |    |
| 11  | 記念物 天然記念物  | 花山のアズマシクナゲ自生北限地帯  | 栗原市花山字本沢虚空蔵    | 栗原市           | S36.11.14 |    |

## II 市内の県指定文化財

平成25年4月1日現在

| No. | 種 別        | 名 称                     | 所 在 地                   | 所有者<br>(管理団体)       | 指定年月日     | 備考 |
|-----|------------|-------------------------|-------------------------|---------------------|-----------|----|
| 1   | 有形文化財 建造物  | 有壁本陣                    | 栗原市金成有壁本町31             | 個人                  | S34.08.31 |    |
| 2   | 有形文化財 建造物  | 金成小学校校舎                 | 栗原市金成中町7                | 栗原市                 | S54.11.20 |    |
| 3   | 有形文化財 建造物  | 日枝神社                    | 栗原市金成中町27               | 日枝神社                | S60.05.24 |    |
| 4   | 有形文化財 建造物  | 妙教寺山門                   | 栗原市一迫柳目字高畑2             | 妙教寺                 | S61.05.13 |    |
| 5   | 有形文化財 建造物  | 志波姫神社本殿                 | 栗原市志波姫八樟新田126-1         | 志波姫神社               | H04.10.27 |    |
| 6   | 有形文化財 彫刻   | 木造地藏菩薩立像<br>(延命地藏尊) 附棟札 | 栗原市築館薬師台1-1             | 双林寺                 | S36.04.01 |    |
| 7   | 有形文化財 彫刻   | 銅造阿弥陀如来立像               | 栗原市築館薬師台1-1             | 双林寺                 | S37.06.28 |    |
| 8   | 有形文化財 彫刻   | 木造花山寺不動明王立像・脇仏          | 栗原市花山字本沢山下49-10         | 栗原市                 | S51.03.29 |    |
| 9   | 有形文化財 彫刻   | 木造毘沙門天立像                | 栗原市築館字上宮野白坂150          | 奥福寺                 | S51.03.29 |    |
| 10  | 有形文化財 工芸品  | 縹糸威胴丸残欠兜・袖付             | 栗原市栗駒八幡中道81             | 屯ヶ岡八幡宮              | H03.03.29 |    |
| 11  | 有形文化財 工芸品  | 色々威胴丸残欠・兜付              | 栗原市栗駒八幡中道81             | 屯ヶ岡八幡宮              | H03.03.29 |    |
| 12  | 有形文化財 考古資料 | 銅製「極楽寺印」                | 栗原市金成中町7                | 栗原市                 | S52.04.26 |    |
| 13  | 無形文化財 工芸技術 | 正藍染                     | 栗原市栗駒文字鍛冶屋112           | 個人                  | H22.11.02 |    |
| 14  | 民俗文化財 風俗慣習 | 駒形根神社の巡幸神事              | 栗原市栗駒沼倉一の宮11            | お駒様御巡幸保存会           | H07.08.25 |    |
| 15  | 民俗文化財 民俗芸能 | 一迫町鹿踊                   | 栗原市一迫真坂地区<br>栗原市一迫清水目地区 | 真坂鹿踊保存会<br>清水目鹿踊保存会 | S46.03.02 |    |
| 16  | 記念物 史跡     | 鳥矢ヶ崎古墳群                 | 栗原市栗駒猿飛来鳥矢ヶ崎4-3         | 栗原市                 | S48.11.06 |    |
| 17  | 記念物 史跡     | 瀬峰一里塚                   | 栗原市瀬峰寺沢 ほか              | 栗原市                 | H02.07.31 |    |
| 18  | 記念物 天然記念物  | 薬師堂の姥杉                  | 栗原市築館薬師台1-1             | 双林寺                 | S30.03.25 |    |

Ⅲ 栗原市指定文化財

平成 25 年 4 月 1 日現在

| No. | 種 別       | 名 称                        | 所 在 地                          | 所有者<br>(管理団体)          | 指定年月日     | 備考 |
|-----|-----------|----------------------------|--------------------------------|------------------------|-----------|----|
| 1   | 有形文化財 建造物 | 杉薬師瑠璃殿                     | 栗原市築館薬師台 1-1                   | 双林寺                    | S39.08.24 |    |
| 2   | 有形文化財 建造物 | 備荒倉と文字柿ノ木番所門               | 栗原市栗駒文字柿木 2                    | 個人                     | S44.03.29 |    |
| 3   | 有形文化財 建造物 | 聖徳太子堂                      | 栗原市若柳有賀字太子 68                  | 官庭寺                    | S55.09.01 |    |
| 4   | 有形文化財 建造物 | 青雲神社の鐘楼                    | 栗原市栗駒猿飛来山根 89                  | 青雲神社                   | S59.11.21 |    |
| 5   | 有形文化財 建造物 | 山神社拝殿                      | 栗原市栗駒桜田山神下 106                 | 山神社                    | S61.10.24 |    |
| 6   | 有形文化財 建造物 | 円鏡寺山門                      | 栗原市栗駒岩ヶ崎茂庭町 66                 | 円鏡寺                    | H01.09.08 |    |
| 7   | 有形文化財 建造物 | 千葉周作ゆかりの家<br>(旧佐藤家) 長屋門・住宅 | 栗原市花山字草木沢箕ノ口<br>地内             | 栗原市                    | H05.12.01 |    |
| 8   | 有形文化財 建造物 | 八幡神社本殿・拝殿・神輿               | 栗原市瀬峰横森前 144                   | 八幡神社                   | H09.05.26 |    |
| 9   | 有形文化財 建造物 | 蔵王権現御嶽神社本殿                 | 栗原市花山字本沢萩ノ原 45-2               | 御嶽神社氏子                 | H16.08.02 |    |
| 10  | 有形文化財 建造物 | 妙教寺祖師堂                     | 栗原市一迫柳目字高畑 2                   | 妙教寺                    | H16.09.21 |    |
| 11  | 有形文化財 建造物 | 金成ハリストス正教会<br>聖使徒イオアン聖堂    | 栗原市金成上町西裏 60-1                 | 宗教法人<br>金成ハリスト<br>ス正教会 | H19.06.29 |    |
| 12  | 有形文化財 絵画  | 大沼かねよ画伯絵画                  | 仙台市青葉区川内元支倉<br>34-1(宮城県美術館へ寄託) | 栗原市                    | H02.07.09 |    |
| 13  | 有形文化財 絵画  | 「ある記録」 狭間二郎作               | 栗原市一迫真坂字清水田河前 5                | 栗原市                    | H16.09.21 |    |
| 14  | 有形文化財 絵画  | 「生きる」 狭間二郎作                | 栗原市一迫真坂字新道満 30                 | 栗原市                    | H16.09.21 |    |
| 15  | 有形文化財 絵画  | 「北海道印象」 狭間二郎作              | 栗原市一迫真坂字鶴町 123                 | 栗原市                    | H16.09.21 |    |
| 16  | 有形文化財 絵画  | 「凶案」 遠藤速雄作                 | 栗原市一迫真坂字鎌折 46-2                | 栗原市                    | H16.09.21 |    |
| 17  | 有形文化財 絵画  | 「老梅」 遠藤速雄作                 | 栗原市一迫字川口中町 40                  | 個人                     | H16.11.24 |    |
| 18  | 有形文化財 絵画  | 「モミジ」 遠藤速雄作                | 栗原市一迫字萩生 15                    | 個人                     | H16.11.24 |    |
| 19  | 有形文化財 彫刻  | 聖徳太子像                      | 栗原市若柳有賀字太子 68                  | 官庭寺                    | S55.09.01 |    |
| 20  | 有形文化財 彫刻  | 木造如来坐像                     | 栗原市栗駒栗原西沢 104                  | 栗原寺                    | S58.09.10 |    |
| 21  | 有形文化財 彫刻  | 木造菩薩立像                     | 栗原市栗駒栗原西沢 104                  | 栗原寺                    | S58.09.10 |    |
| 22  | 有形文化財 彫刻  | 仰け返り地蔵                     | 栗原市高清水仰返り 38                   | 栗原市                    | H03.01.30 |    |
| 23  | 有形文化財 彫刻  | 善光寺阿弥陀如来像                  | 栗原市高清水字善光寺 22-1                | 善光寺                    | H03.01.30 |    |
| 24  | 有形文化財 彫刻  | 不動明王像                      | 栗原市一迫字不動西 3                    | 水神社                    | H16.09.21 |    |
| 25  | 有形文化財 彫刻  | 御作面                        | 栗原市一迫字清水目三百刈 27                | 個人                     | H16.11.24 |    |
| 26  | 有形文化財 工芸品 | 撞鐘                         | 栗原市花山字本沢山下 49-10               | 花嶽神社氏子                 | S32.04.05 |    |
| 27  | 有形文化財 工芸品 | 鰐口                         | 栗原市花山字本沢山下 49-10               | 花嶽神社氏子                 | S32.04.05 |    |
| 28  | 有形文化財 工芸品 | 檜                          | 栗原市花山字草木沢箕ノ口地内                 | 栗原市                    | S32.07.25 |    |
| 29  | 有形文化財 工芸品 | 袖がらみ                       | 栗原市花山字草木沢箕ノ口地内                 | 栗原市                    | S32.07.25 |    |
| 30  | 有形文化財 工芸品 | 刺また                        | 栗原市花山字草木沢箕ノ口地内                 | 栗原市                    | S32.07.25 |    |
| 31  | 有形文化財 工芸品 | 脇差し                        | 栗原市花山字草木沢箕ノ口地内                 | 栗原市                    | S32.07.25 |    |

| No. | 種 別        | 名 称            | 所 在 地             | 所有者<br>(管理団体) | 指定年月日       | 備考 |
|-----|------------|----------------|-------------------|---------------|-------------|----|
| 32  | 有形文化財 工芸品  | 鱧口             | 栗原市栗駒八幡八幡 116     | 屯ヶ岡八幡宮        | S49. 12. 16 |    |
| 33  | 有形文化財 工芸品  | 厨子と神像・白鹿図      | 栗原市金成中町 27        | 日枝神社          | S59. 02. 29 |    |
| 34  | 有形文化財 工芸品  | 洞泉院格天井、前机、須弥壇  | 栗原市栗駒文字愛宕下 16     | 洞泉院           | S59. 11. 21 |    |
| 35  | 有形文化財 工芸品  | 石刻造「茶臼」        | 栗原市栗駒沼倉法華堂 72     | 円年寺           | S59. 11. 21 |    |
| 36  | 有形文化財 工芸品  | 冨塚氏の持仏堂        | 栗原市一迫真坂字館浦 59     | 龍雲寺           | H16. 11. 24 |    |
| 37  | 有形文化財 工芸品  | 政岡の円鏡          | 栗原市一迫真坂字館浦 59     | 龍雲寺           | H16. 11. 24 |    |
| 38  | 有形文化財 古文書  | 寒湯番所関係古文書      | 栗原市花山字本沢北ノ前 77    | 栗原市           | S32. 07. 25 |    |
| 39  | 有形文化財 古文書  | 中世大崎古文書        | 栗原市築館字下宮野町 126    | 個人            | S39. 08. 24 |    |
| 40  | 有形文化財 古文書  | 藤原通理、長親、国豊三卿の書 | 栗原市若柳有賀字八幡 101    | 御賀八幡神社        | S40. 12. 01 |    |
| 41  | 有形文化財 古文書  | 中村庚申講帳         | 栗原市瀬峰下田 32-1      | 栗原市           | S44. 06. 30 |    |
| 42  | 有形文化財 古文書  | 観音堂の額          | 栗原市瀬峰北ノ沢 8        | 個人            | S44. 06. 30 |    |
| 43  | 有形文化財 古文書  | 聖徳太子像奉納歌他      | 栗原市若柳有賀字八幡 101    | 御賀八幡神社        | S55. 09. 01 |    |
| 44  | 有形文化財 古文書  | 仙台藩政時代 諸検地帳    | 栗原市瀬峰下田 32-1      | 栗原市           | S63. 08. 30 |    |
| 45  | 有形文化財 古文書  | 牟良佐喜神社算額       | 栗原市高清水本町 40       | 牟良佐喜神社        | H03. 01. 30 |    |
| 46  | 有形文化財 古文書  | 駒形根神社御神宝       | 栗原市栗駒沼倉峰 31       | 駒形根神社         | H04. 09. 21 |    |
| 47  | 有形文化財 古文書  | 大川口村風土記御用書出    | 栗原市一迫真坂字鎌折 46-2   | 栗原市           | H16. 09. 21 |    |
| 48  | 有形文化財 古文書  | 嶋躰村風土記御用書出     | 栗原市一迫真坂字鎌折 46-2   | 栗原市           | H16. 09. 21 |    |
| 49  | 有形文化財 古文書  | 清水目村風土記御用書出    | 栗原市一迫字川口中町 51-1   | 個人            | H16. 09. 21 |    |
| 50  | 有形文化財 古文書  | 嶋躰村風土記御用書出     | 栗原市一迫字川口中町 51-1   | 個人            | H16. 09. 21 |    |
| 51  | 有形文化財 古文書  | 真坂村風土記御用書出     | 栗原市一迫真坂字鍛冶屋敷 9    | 個人            | H16. 09. 21 |    |
| 52  | 有形文化財 古文書  | 曾根村風土記御用書出     | 栗原市一迫柳目字曾根高畑 20-3 | 個人            | H16. 09. 21 |    |
| 53  | 有形文化財 古文書  | 真坂村端郷北沢風土記御用書出 | 栗原市一迫北沢類子 36      | 個人            | H16. 09. 21 |    |
| 54  | 有形文化財 古文書  | 真坂村端郷北沢風土記御用書出 | 栗原市一迫柳目字曾根高畑 20-3 | 個人            | H16. 09. 21 |    |
| 55  | 有形文化財 古文書  | 長崎村風土記御用書出     | 栗原市一迫真坂字鎌折 46-2   | 栗原市           | H16. 09. 21 |    |
| 56  | 有形文化財 古文書  | 梵字             | 栗原市一迫真坂字明神 376-1  | 起雲寺           | H16. 11. 24 |    |
| 57  | 有形文化財 古文書  | 板額「政岡を偲びて」     | 栗原市一迫真坂字館浦 59     | 龍雲寺           | H16. 11. 24 |    |
| 58  | 有形文化財 古文書  | 名取春仲頭彰碑        | 栗原市一迫字大栗 40-9     | 個人            | H16. 11. 24 |    |
| 59  | 有形文化財 古文書  | 長崎門伝家文書        | 栗原市一迫字萩生 36       | 個人            | H16. 11. 24 |    |
| 60  | 有形文化財 古文書  | 清水槻木板碑         | 栗原市一迫真坂字清水槻木 19-1 | 個人            | H16. 11. 24 |    |
| 61  | 有形文化財 古文書  | 竹の内板碑          | 栗原市一迫柳目字竹の内 154-2 | 個人            | H16. 11. 24 |    |
| 62  | 有形文化財 古文書  | 広最寺板碑          | 栗原市一迫字土川 25-1     | 広最寺           | H16. 11. 24 |    |
| 63  | 有形文化財 古文書  | 八木文書           | 栗原市金成中町 7         | 栗原市           | H17. 01. 05 |    |
| 64  | 有形文化財 考古資料 | 丸木舟            | 栗原市花山字本沢北ノ前 133   | 栗原市           | S32. 04. 05 |    |



| No. | 種 別        | 名 称                  | 所 在 地            | 所有者<br>(管理団体) | 指定年月日       | 備考 |
|-----|------------|----------------------|------------------|---------------|-------------|----|
| 65  | 有形文化財 考古資料 | 伊治城跡出土品              | 栗原市築館字城生野大堀 3    | 個人            | S39. 08. 24 |    |
| 66  | 有形文化財 考古資料 | 山王圀遺跡出土品             | 栗原市一迫真坂字鎌折 46-2  | 栗原市           | S42. 04. 01 |    |
| 67  | 有形文化財 考古資料 | 長崎出土多頭石斧             | 栗原市一迫真坂字鎌折 46-2  | 栗原市           | H16. 11. 24 |    |
| 68  | 有形文化財 考古資料 | 佐野原遺跡出土<br>大形局部磨製石斧  | 栗原市一迫真坂字鎌折 46-2  | 栗原市           | H16. 11. 24 |    |
| 69  | 有形文化財 考古資料 | 青木畑遺跡出土<br>弥生前期土器    | 栗原市一迫真坂字鎌折 46-2  | 栗原市           | H16. 11. 24 |    |
| 70  | 有形文化財 考古資料 | 清水田遺跡出土<br>墨書土師器     | 栗原市一迫真坂字鎌折 46-2  | 栗原市           | H16. 11. 24 |    |
| 71  | 有形文化財 考古資料 | 上ノ原A遺跡出土<br>弥生後期土器   | 栗原市一迫真坂字鎌折 46-2  | 栗原市           | H16. 11. 24 |    |
| 72  | 有形文化財 歴史資料 | 卒塔婆板碑                | 栗原市花山字本沢百目木 29-1 | 個人            | S32. 04. 05 |    |
| 73  | 有形文化財 歴史資料 | 卒塔婆板碑                | 栗原市花山字本沢富ノ原 12   | 個人            | S32. 04. 05 |    |
| 74  | 有形文化財 歴史資料 | 政岡の墓                 | 栗原市一迫真坂字館浦 47    | 龍雲寺           | S35. 07. 01 |    |
| 75  | 有形文化財 歴史資料 | 小坂本白山神社板碑群           | 栗原市一迫字小坂本 72     | 個人            | S36. 07. 01 |    |
| 76  | 有形文化財 歴史資料 | 妙教寺板碑群               | 栗原市一迫柳目字高畑 2     | 妙教寺           | S38. 04. 01 |    |
| 77  | 有形文化財 歴史資料 | 芭蕉の碑                 | 栗原市若柳字川南南大通 5-3  | 琴平神社          | S39. 11. 01 |    |
| 78  | 有形文化財 歴史資料 | 吉祥寺板碑群               | 栗原市一迫字嶋躰門前 58    | 吉祥寺           | S40. 04. 01 |    |
| 79  | 有形文化財 歴史資料 | 茂庭周防綱元の墓             | 栗原市栗駒文字山口 126    | 洞泉院           | S40. 11. 12 |    |
| 80  | 有形文化財 歴史資料 | 一字一石書写塔              | 栗原市瀬峰諏訪原 221-2   | 栗原市           | S44. 06. 30 |    |
| 81  | 有形文化財 歴史資料 | 三界万霊塔                | 栗原市瀬峰新後谷地 1-2    | 栗原市           | S44. 06. 30 |    |
| 82  | 有形文化財 歴史資料 | 佐藤越後家の墓碑群と<br>栗原大隅の碑 | 栗原市若柳武鎗字磯田沢 102  | 個人            | S51. 08. 01 |    |
| 83  | 有形文化財 歴史資料 | 平野神社の石灯籠と<br>民間信仰の碑  | 栗原市若柳字川北新町裏 190  | 平野神社          | S51. 08. 01 |    |
| 84  | 有形文化財 歴史資料 | 柳徳寺の古碑群と<br>民間信仰彫像塔  | 栗原市若柳字川南町浦 97    | 柳徳寺           | S51. 08. 01 |    |
| 85  | 有形文化財 歴史資料 | 正中の板碑                | 栗原市若柳武鎗字町館 84    | 安養寺           | S53. 11. 01 |    |
| 86  | 有形文化財 歴史資料 | 桃の辻碑                 | 栗原市若柳字川北摺鉢 81-1  | 栗原市           | S61. 09. 01 |    |
| 87  | 有形文化財 歴史資料 | 往生寺古碑群               | 栗原市栗駒菱沼竹林 7      | 往生寺           | H01. 10. 28 |    |
| 88  | 有形文化財 歴史資料 | 往生寺真似牛の角一對           | 栗原市栗駒菱沼竹林 7      | 往生寺           | H01. 10. 28 |    |
| 89  | 有形文化財 歴史資料 | 往生寺版木                | 栗原市栗駒菱沼竹林 7      | 往生寺           | H01. 10. 28 |    |
| 90  | 有形文化財 歴史資料 | 逆修供養碑                | 栗原市高清水覚満寺 40     | 個人            | H03. 01. 30 |    |
| 91  | 有形文化財 歴史資料 | 万人供養碑                | 栗原市高清水中町 38      | 福現寺           | H03. 01. 30 |    |
| 92  | 有形文化財 歴史資料 | 二本石                  | 栗原市高清水影の沢 38-3   | 個人            | H03. 01. 30 |    |
| 93  | 有形文化財 歴史資料 | 牟良佐喜神社絵馬             | 栗原市高清水本町 40      | 牟良佐喜神社        | H03. 01. 30 |    |
| 94  | 有形文化財 歴史資料 | 鳥沢一石双式板碑             | 栗原市栗駒鳥沢綱木 41-1   | 個人            | H08. 09. 09 |    |
| 95  | 有形文化財 歴史資料 | 五榜の掲示 高札             | 栗原市一迫字荒町 59-1    | 個人            | H16. 09. 21 |    |

| No. | 種 別          | 名 称                 | 所 在 地            | 所有者<br>(管理団体)         | 指定年月日       | 備考 |
|-----|--------------|---------------------|------------------|-----------------------|-------------|----|
| 96  | 無形文化財 工芸技術   | きりこ                 | 栗原市栗駒八幡中道 81     | 個人                    | S49. 12. 16 |    |
| 97  | 民俗文化財 有形民俗資料 | 神楽面                 | 栗原市一迫字川口鍛冶屋 71-1 | 川北神楽保存会               | H16. 09. 21 |    |
| 98  | 民俗文化財 有形民俗資料 | 能面                  | 栗原市金成中町 7        | 栗原市                   | H16. 10. 27 |    |
| 99  | 民俗文化財 有形民俗資料 | 古面                  | 栗原市若柳有賀字八幡 101   | 御賀八幡神社                | H17. 02. 21 |    |
| 100 | 民俗文化財 有形民俗資料 | 獅子頭                 | 栗原市若柳有賀字八幡 101   | 御賀八幡神社                | H17. 02. 21 |    |
| 101 | 民俗文化財 風俗慣習   | 花山鉄砲祭り              | 栗原市花山字本沢萩ノ原      | 花山鉄砲祭り<br>保存会         | S48. 04. 24 |    |
| 102 | 民俗文化財 風俗慣習   | 石尊神社火伏せ祭り<br>「水かぶり」 | 栗原市若柳武鎗地区        | 石尊神社火伏<br>せ祭り講中       | H09. 02. 28 |    |
| 103 | 民俗文化財 風俗慣習   | 泉谷お屋敷祭り             | 栗原市瀬峰泉谷地区        | 泉谷コミュニテ<br>ィ<br>推進協議会 | H09. 05. 26 |    |
| 104 | 民俗文化財 民俗芸能   | 城生野神楽 鶏舞            | 栗原市築館字城生野地区      | 城生野神楽保存会              | S36. 11. 25 |    |
| 105 | 民俗文化財 民俗芸能   | 鶯沢神楽                | 栗原市鶯沢北郷地区        | 鶯沢神楽保存会               | S47. 12. 20 |    |
| 106 | 民俗文化財 民俗芸能   | 川北神楽                | 栗原市一迫字川口川北地区     | 川北神楽保存会               | S48. 04. 01 |    |
| 107 | 民俗文化財 民俗芸能   | 細倉神楽                | 栗原市鶯沢細倉地区        | 細倉神楽保存会               | S50. 04. 01 |    |
| 108 | 民俗文化財 民俗芸能   | 花山神楽                | 栗原市花山地区          | 花山神楽保存会               | S63. 09. 01 |    |
| 109 | 民俗文化財 民俗芸能   | 南部神楽笹流大平神楽          | 栗原市志波姫大平地区       | 大平神楽保存会               | H01. 03. 01 |    |
| 110 | 民俗文化財 民俗芸能   | 片子沢神楽               | 栗原市栗駒片子沢地区       | 片子沢神楽庭元               | H01. 08. 13 |    |
| 111 | 民俗文化財 民俗芸能   | 猿飛来神楽               | 栗原市栗駒猿飛来地区       | 猿飛来神楽庭元               | H01. 08. 13 |    |
| 112 | 民俗文化財 民俗芸能   | 栗原神楽                | 栗原市栗駒栗原地区        | 栗原神楽代表                | H01. 08. 13 |    |
| 113 | 民俗文化財 民俗芸能   | 桜田神楽                | 栗原市栗駒桜田地区        | 桜田神楽代表                | H01. 08. 13 |    |
| 114 | 民俗文化財 民俗芸能   | 清水田神楽               | 栗原市栗駒稲屋敷清水田地区    | 清水田神楽代表               | H01. 08. 13 |    |
| 115 | 民俗文化財 民俗芸能   | 中野神楽                | 栗原市栗駒中野地区        | 中野神楽庭元                | H01. 08. 13 |    |
| 116 | 民俗文化財 民俗芸能   | 田代神楽                | 栗原市栗駒鳥沢田代地区      | 田代神楽代表                | H01. 08. 13 |    |
| 117 | 民俗文化財 民俗芸能   | 文字駒堂神楽              | 栗原市栗駒文字地区        | 文字駒堂神楽代表              | H01. 08. 13 |    |
| 118 | 民俗文化財 民俗芸能   | 文字神楽会               | 栗原市栗駒文字地区        | 文字神楽会                 | H01. 08. 13 |    |
| 119 | 民俗文化財 民俗芸能   | 宝領神楽                | 栗原市栗駒稲屋敷宝領地区     | 宝領神楽代表                | H01. 08. 13 |    |
| 120 | 民俗文化財 民俗芸能   | 王澤神楽                | 栗原市一迫王沢地区        | 王澤神楽代表                | H02. 12. 21 |    |
| 121 | 民俗文化財 民俗芸能   | 川崎神楽                | 栗原市高清水地区         | 川崎神楽保存会               | H11. 07. 01 |    |
| 122 | 民俗文化財 民俗芸能   | 文字甚句                | 栗原市栗駒字文字地区       | 文字甚句保存会               | H01. 09. 08 |    |
| 123 | 民俗文化財 民俗芸能   | 鶯沢八ツ鹿踊              | 栗原市鶯沢南郷地区        | 鶯沢八ツ鹿踊保存会             | S40. 12. 20 |    |
| 124 | 民俗文化財 民俗芸能   | 武鎗の鹿踊               | 栗原市若柳武鎗地区        | 武鎗鹿踊保存会               | S42. 03. 01 |    |
| 125 | 民俗文化財 民俗芸能   | 二迫栗原八ツ鹿踊り           | 栗原市栗駒栗原地区        | 二迫栗原八ツ鹿踊り保存会          | S42. 12. 27 |    |
| 126 | 民俗文化財 民俗芸能   | 雄鋭神社両振流獅子舞          | 栗原市栗駒稲屋敷高松地区     | 雄鋭神社獅子舞保存会            | H01. 09. 08 |    |

| No. | 種 別        | 名 称        | 所 在 地              | 所有者<br>(管理団体) | 指定年月日     | 備考 |
|-----|------------|------------|--------------------|---------------|-----------|----|
| 127 | 民俗文化財 民俗芸能 | 熊野神社両振流獅子舞 | 栗原市栗駒岩ヶ崎東方区        | 東方区獅子舞保存会     | H01.09.08 |    |
| 128 | 民俗文化財 民俗芸能 | 御所楽獅子舞     | 栗原市志波姫荒町地区         | 御所楽獅子舞保存会     | H07.04.28 |    |
| 129 | 民俗文化財 民俗芸能 | 十文字弥助ばやし   | 栗原市若柳字川北十文字地区      | 十文字弥助ばやし保存会   | S42.03.01 |    |
| 130 | 民俗文化財 民俗芸能 | 新町弥助ばやし    | 栗原市若柳字川北新町地区       | 新町弥助ばやし保存会    | S42.03.01 |    |
| 131 | 民俗文化財 民俗芸能 | 畑岡獅子舞      | 栗原市若柳字下畑岡地区        | 畑岡弥助ばやし獅子舞保存会 | S42.03.01 |    |
| 132 | 民俗文化財 民俗芸能 | 川口ばやし      | 栗原市一迫字川口地区         | 川口ばやし代表       | S48.04.01 |    |
| 133 | 民俗文化財 民俗芸能 | 桜田上区桜田ばやし  | 栗原市栗駒桜田上地区         | 桜田ばやし桜田上区保存会  | H09.11.21 |    |
| 134 | 民俗文化財 民俗芸能 | 桜田下区桜田ばやし  | 栗原市栗駒桜田下地区         | 桜田ばやし桜田下区保存会  | H09.11.21 |    |
| 135 | 民俗文化財 民俗芸能 | 花月人形劇      | 栗原市花山字本沢地区         | 花月人形劇団        | S63.09.01 |    |
| 136 | 記念物 史跡名勝   | 芭蕉衣掛の松     | 栗原市栗駒片子沢半道六 82-24  | 栗原市           | S44.03.29 |    |
| 137 | 記念物 史跡     | 花山寺跡       | 栗原市花山字本沢御堂 26-1    | 個人            | S32.04.05 |    |
| 138 | 記念物 史跡     | 滝野館跡       | 栗原市一迫川口滝野 1-1 他    | 個人            | S35.04.01 |    |
| 139 | 記念物 史跡     | 赤松館跡       | 栗原市一迫字嶋躰門出 11 他    | 個人            | S35.07.01 |    |
| 140 | 記念物 史跡     | 姫松館跡       | 栗原市一迫真坂字寺東 57-1 他  | 栗原市、個人        | S35.07.01 |    |
| 141 | 記念物 史跡     | 小古遺跡       | 栗原市一迫字大川口小古 3-1 他  | 個人            | S35.07.01 |    |
| 142 | 記念物 史跡     | 巻堀遺跡       | 栗原市一迫川口嘶 1-1 他     | 個人            | S37.04.01 |    |
| 143 | 記念物 史跡     | 鹿鼻館跡       | 栗原市一迫字小坂本 7-2 他    | 個人            | S37.04.01 |    |
| 144 | 記念物 史跡     | 旧往還        | 栗原市若柳有賀字新山地内       | 国             | S39.03.01 |    |
| 145 | 記念物 史跡     | 子々麻ヶ墓      | 栗原市若柳字川南子々松 141    | 栗原市           | S39.03.01 |    |
| 146 | 記念物 史跡     | 鹿壇         | 栗原市若柳武鎗字磯田沢 154-87 | 栗原市           | S39.03.01 |    |
| 147 | 記念物 史跡     | 醍醐ヶ池       | 栗原市若柳字川南道伝前 113    | 三峯神社          | S39.03.01 |    |
| 148 | 記念物 史跡     | 斐ノ城跡       | 栗原市若柳有賀字八幡 53      | 個人            | S39.03.01 |    |
| 149 | 記念物 史跡     | 敷味遺跡       | 栗原市若柳上畑岡敷味 127     | 個人            | S39.03.01 |    |
| 150 | 記念物 史跡     | 将軍壇        | 栗原市若柳字上畑岡壇ノ浦 86    | 栗原市           | S39.11.01 |    |
| 151 | 記念物 史跡     | 上ノ原A遺跡     | 栗原市一迫川口乳母沢 77 他    | 個人            | S40.04.01 |    |
| 152 | 記念物 史跡     | 屯ヶ岡        | 栗原市栗駒八幡            | 屯ヶ岡八幡宮        | S44.03.25 |    |
| 153 | 記念物 史跡     | 王壇         | 栗原市瀬峰宮田 68 他       | 虎溪寺           | S44.06.30 |    |
| 154 | 記念物 史跡     | 経壇         | 栗原市瀬峰大鰐谷 134-5     | 個人            | S44.06.30 |    |
| 155 | 記念物 史跡     | 四ツ壇        | 栗原市瀬峰諏訪原 179 他     | 栗原市           | S44.06.30 |    |
| 156 | 記念物 史跡     | 藤沢館        | 栗原市瀬峰下藤沢 172       | 個人            | S44.06.30 |    |
| 157 | 記念物 史跡     | 枿形         | 栗原市瀬峰四ツ壇 28-2      | 栗原市           | S44.06.30 |    |

| No. | 種 別    | 名 称       | 所 在 地              | 所有者<br>(管理団体) | 指定年月日     | 備考 |
|-----|--------|-----------|--------------------|---------------|-----------|----|
| 158 | 記念物 史跡 | 明治天皇御野立所  | 栗原市瀬峰野沢 176        | 栗原市           | S44.06.30 |    |
| 159 | 記念物 史跡 | 館貝塚       | 栗原市若柳字下畑岡内谷川 81 他  | 個人            | S45.02.01 |    |
| 160 | 記念物 史跡 | 大立横穴古墳群   | 栗原市若柳字上畑岡大立 73     | 個人            | S45.02.01 |    |
| 161 | 記念物 史跡 | 真坂館跡      | 栗原市一迫真坂字山の上 10 他   | 個人            | S46.04.01 |    |
| 162 | 記念物 史跡 | 大栗A遺跡     | 栗原市一迫字大栗 33-1 他    | 個人            | S47.04.01 |    |
| 163 | 記念物 史跡 | 角遺跡       | 栗原市鶯沢南郷新田 59 他     | 国、個人          | S47.12.20 |    |
| 164 | 記念物 史跡 | 関の上遺跡     | 栗原市鶯沢南郷飯の森 79-1 他  | 個人            | S47.12.20 |    |
| 165 | 記念物 史跡 | 境塚遺跡      | 栗原市鶯沢北郷境塚 21-1 他   | 個人            | S47.12.20 |    |
| 166 | 記念物 史跡 | 後藤館跡      | 栗原市鶯沢南郷遠堀 45-49 他  | 個人            | S47.12.20 |    |
| 167 | 記念物 史跡 | 砂山遺跡      | 栗原市鶯沢南郷荒町 48 他     | 三菱金属株式会社、外    | S47.12.20 |    |
| 168 | 記念物 史跡 | 紙漉沢遺跡     | 栗原市鶯沢北郷紙漉沢の場 116 他 | 個人            | S47.12.20 |    |
| 169 | 記念物 史跡 | 秋法館跡      | 栗原市鶯沢南郷佐野前 2-1 他   | 個人            | S47.12.20 |    |
| 170 | 記念物 史跡 | 長原遺跡      | 栗原市鶯沢袋長原 1 他       | 個人            | S47.12.20 |    |
| 171 | 記念物 史跡 | 菅原館跡      | 栗原市鶯沢南郷遠堀 7 他      | 個人            | S47.12.20 |    |
| 172 | 記念物 史跡 | 八沢Ⅰ遺跡     | 栗原市鶯沢南郷中原 96-1 他   | 個人            | S47.12.20 |    |
| 173 | 記念物 史跡 | 半戸六Ⅱ遺跡    | 栗原市鶯沢北郷熊の林 32-1 他  | 熊野神社          | S47.12.20 |    |
| 174 | 記念物 史跡 | 半戸六遺跡     | 栗原市鶯沢北郷堰根 61-1 他   | 個人            | S47.12.20 |    |
| 175 | 記念物 史跡 | 保呂羽館跡     | 栗原市鶯沢南郷洞泉寺 3       | 八幡神社          | S47.12.20 |    |
| 176 | 記念物 史跡 | 豊後館跡      | 栗原市鶯沢袋向山 48 他      | 個人            | S47.12.20 |    |
| 177 | 記念物 史跡 | 梨木平遺跡     | 栗原市鶯沢南郷梨木平 7 他     | 個人            | S47.12.20 |    |
| 178 | 記念物 史跡 | 新山館跡      | 栗原市若柳字川南上堤 215 他   | 個人            | S49.04.01 |    |
| 179 | 記念物 史跡 | 大林城跡      | 栗原市若柳字大林中斉森子 55    | 個人            | S49.04.01 |    |
| 180 | 記念物 史跡 | 鶴ヶ城跡      | 栗原市若柳有賀字山京 216 他   | 個人            | S49.04.01 |    |
| 181 | 記念物 史跡 | 武鎗城跡      | 栗原市若柳武鎗字町館 167 他   | 個人            | S49.04.01 |    |
| 182 | 記念物 史跡 | 医王山薬師堂跡   | 栗原市若柳武鎗字清水ヶ沢 1     | 個人            | S51.08.01 |    |
| 183 | 記念物 史跡 | 紫雲山万日堂跡   | 栗原市若柳武鎗字町館 185-9 他 | 安養寺他          | S51.08.01 |    |
| 184 | 記念物 史跡 | 白玉山明覚寺跡   | 栗原市若柳武鎗字竹の内前 11-2  | 個人            | S51.08.01 |    |
| 185 | 記念物 史跡 | 盲人只都坊人柱の地 | 栗原市若柳字福岡小谷町 61-1   | 宮城県           | S51.08.01 |    |
| 186 | 記念物 史跡 | 塩森兵庫邸跡    | 栗原市若柳字川南南大通        | 栗原市           | S57.10.12 |    |
| 187 | 記念物 史跡 | 糠塚遺跡      | 栗原市志波姫新糠塚 36       | 栗原市           | S59.03.27 |    |
| 188 | 記念物 史跡 | 旧奥州街道     | 栗原市高清水八重壁 1-11 地先  | 栗原市           | H09.09.12 |    |
| 189 | 記念物 史跡 | 炭焼藤太の墓    | 栗原市金成日向 14-3       | 栗原市           | H16.10.27 |    |
| 190 | 記念物 史跡 | 上戸遺跡      | 栗原市一迫字嶋躰門出 31 他    | 個人            | H16.11.24 |    |

| No. | 種 別    | 名 称            | 所 在 地               | 所有者<br>(管理団体) | 指定年月日     | 備考 |
|-----|--------|----------------|---------------------|---------------|-----------|----|
| 191 | 記念物 史跡 | 運難下遺跡          | 栗原市一迫真坂字清水運難下3-2他   | 個人            | H16.11.24 |    |
| 192 | 記念物 史跡 | 宝領A遺跡          | 栗原市一迫川口宝領 44-2<br>他 | 個人            | H16.11.24 |    |
| 193 | 記念物 史跡 | 清水田遺跡          | 栗原市一迫川口清水田 26<br>他  | 個人            | H16.11.24 |    |
| 194 | 記念物 名勝 | 牛瀧溪谷           | 栗原市一迫川口上滝野 1-1 他    | 栗原市           | S36.07.01 |    |
| 195 | 記念物 名勝 | 聖徳太子堂御手洗湧水泉    | 栗原市若柳有賀字太子 63       | 官庭寺           | S55.09.01 |    |
| 196 | 記念物 名勝 | 音羽山清水寺庭園       | 栗原市栗駒岩ヶ崎桐木沢 3       | 清水寺           | H01.09.08 |    |
| 197 | 記念物 名勝 | 桂葉清水           | 栗原市高清水長福寺 26        | 栗原市           | H03.01.30 |    |
| 198 | 記念物 動物 | 淀ヶ沢溜池の「テツギョ」   | 栗原市一迫大川口不動前 55-3 他  | 栗原市           | H07.12.18 |    |
| 199 | 記念物 植物 | 峯の高野槇          | 栗原市若柳有賀字峯 70-2      | 個人            | S38.03.25 |    |
| 200 | 記念物 植物 | 柳徳寺の桂          | 栗原市若柳字川南町浦 96       | 柳徳寺           | S38.03.25 |    |
| 201 | 記念物 植物 | 平野神社のめおと銀杏     | 栗原市若柳字川北新町 1        | 平野神社          | S38.03.25 |    |
| 202 | 記念物 植物 | 熊野神社の大杉        | 栗原市若柳字大林境前<br>10-1  | 熊野神社          | S38.03.25 |    |
| 203 | 記念物 植物 | 矢立の杉           | 栗原市若柳有賀字八幡 101      | 御賀八幡神社        | S40.12.01 |    |
| 204 | 記念物 植物 | 大川口館の大桜        | 栗原市一迫大川口大東 70-5     | 個人            | S44.04.01 |    |
| 205 | 記念物 植物 | 保呂羽神社の姥杉       | 栗原市一迫真坂字山の上 1       | 保呂羽神社         | S44.04.01 |    |
| 206 | 記念物 植物 | 明神の一本杉         | 栗原市一迫真坂字一本杉 105     | 栗原市           | S47.08.01 |    |
| 207 | 記念物 植物 | 境の榎            | 栗原市一迫字沖浦 10         | 個人            | S47.08.01 |    |
| 208 | 記念物 植物 | 大林寺のかさ松        | 栗原市若柳字大林町裏 219      | 大林寺           | S51.08.01 |    |
| 209 | 記念物 植物 | 旧金成小学校舎ケヤキ並木   | 栗原市金成中町 7           | 栗原市           | S54.08.21 |    |
| 210 | 記念物 植物 | 大杉             | 栗原市鶯沢南郷野山 27        | 山神社           | S55.01.11 |    |
| 211 | 記念物 植物 | 糸ひば            | 栗原市鶯沢南郷関の上<br>29-4  | 個人            | S55.01.11 |    |
| 212 | 記念物 植物 | 大銀杏            | 栗原市鶯沢南郷向原 79-2      | 駒形根神社         | S55.01.11 |    |
| 213 | 記念物 植物 | 種まき桜           | 栗原市鶯沢北郷早坂 61-2      | 個人            | S55.01.11 |    |
| 214 | 記念物 植物 | 種まき桜           | 栗原市鶯沢袋川原前 24-2      | 個人            | S55.01.11 |    |
| 215 | 記念物 植物 | 不老の松           | 栗原市若柳字川南南大通 1-1     | 栗原市           | S57.10.12 |    |
| 216 | 記念物 植物 | 善光寺の桜(如来桜、種蒔桜) | 栗原市高清水字善光寺<br>22-1  | 栗原市           | H03.01.30 |    |
| 217 | 記念物 植物 | 不動水神社の銀杏       | 栗原市一迫不動西 3          | 水神社           | H16.09.21 |    |
| 218 | 記念物 植物 | 鹿島堰取水口のけやき並木   | 栗原市一迫真坂字向河原地内       | 栗原市           | H16.11.24 |    |
| 219 | 記念物 植物 | 曾根八幡の種蒔桜       | 栗原市一迫柳目字曾根八幡 38-2   | 栗原市           | H16.11.24 |    |
| 220 | 記念物 植物 | 鹿嶋神社の槻         | 栗原市志波姫堀口宮中 84       | 鹿嶋神社          | H17.01.05 |    |



# 教育機関・施設の概要

I 教育センター

II 公民館

III 文化施設

IV 市立図書館・白鳥省吾記念館・  
視聴覚センター

V 学校給食センター

VI 体育施設

## I 教育センター

| 教育センター名      | 所在地               | 電話 / FAX           | 備考      |
|--------------|-------------------|--------------------|---------|
| 築館・志波姫教育センター | 栗原市築館伊豆二丁目6番1号    | 23-1236<br>22-0311 | 築館総合支所内 |
| 若柳・金成教育センター  | 栗原市若柳字川南戸ノ西4番地    | 32-2127<br>32-2288 | 若柳総合支所内 |
| 栗駒・鶯沢教育センター  | 栗原市栗駒岩ヶ崎円鏡寺後155番地 | 45-2225<br>45-1119 | 栗駒総合支所内 |
| 瀬峰・高清水教育センター | 栗原市瀬峰長者原37番地2     | 38-2127<br>38-4169 | 瀬峰総合支所内 |
| 一迫・花山教育センター  | 栗原市一迫真坂字清水田河前5番地  | 52-2115<br>52-4533 | 一迫総合支所内 |

## II 公民館

| 公民館名   | 所在地              | 電話番号    | 主な施設等                               | 備考      |
|--------|------------------|---------|-------------------------------------|---------|
| 築館公民館  | 栗原市築館高田二丁目1番10号  | 23-1234 | 大研修室、研修室(2)、和室(2)、展示室               | 栗原文化会館内 |
| 若柳公民館  | 栗原市若柳字川北片町91番地   | 32-3121 | 大ホール、会議室、和室、料理実習室、控室                |         |
| 有賀公民館  | 栗原市若柳武鎗字竹ノ内前3番地  | 32-6254 | ホール、会議室、講座室、調理実習室                   |         |
| 畑岡公民館  | 栗原市若柳字下畑岡峯225番地  | 33-2777 | ホール、会議室、集会室、料理実習室                   |         |
| 大岡公民館  | 栗原市若柳字大林要害72番地   | 32-6554 | ホール、研修室、会議室、調理実習室                   |         |
| 栗駒公民館  | 栗原市栗駒岩ヶ崎松木田79番地  | 45-2225 | 会議室、和室、調理実習室                        | みちのく伝館内 |
| 高清水公民館 | 栗原市高清水桜丁34番地     | 58-2330 | ホール・ギャラリー(2)                        |         |
| 一迫公民館  | 栗原市一迫真坂字清水田河前5番地 | 52-3141 | 研修室(3)、和室、調理実習室                     |         |
| 金田公民館  | 栗原市一迫字川口中野30番地   | 54-2111 | 多目的ホール、生活教室、青年の室、保健室、調理実習室、研修室、子供の室 |         |
| 長崎公民館  | 栗原市一迫字上中島39番地1   | 52-4130 | 会議室、講義室、調理実習室、軽運動室、研修室              |         |
| 姫松公民館  | 栗原市一迫北沢十文字62番地5  | 52-2131 | 保健室、研修室、調理実習室、軽運動室                  |         |
| 瀬峰公民館  | 栗原市瀬峰下田32番地1     | 38-2171 | 大ホール、会議室、視聴覚室、和室、調理室、クラブ室、館庭        |         |
| 鶯沢公民館  | 栗原市鶯沢南郷下日照90番地2  | 55-3141 | 集会室、和室、図書室、会議室、創作室、休憩室、キッチンルーム      |         |
| 北郷公民館  | 栗原市鶯沢北郷朴洞131番地   | 55-2932 | 屋内体育館、和室(2)、図書室、キッチンルーム             |         |
| 細倉公民館  | 栗原市鶯沢南郷原13番地     | 55-2035 | ホール、和室、図書室、結婚式場                     |         |
| 沢辺公民館  | 栗原市金成沢辺町沖200番地   | 42-1115 | はたるホール、研修室(4)、創作室、視聴覚室、コンピュータ研修室    |         |
| 金成公民館  | 栗原市金成中町35番地2     | 42-1028 | ホール、和室、講座室、調理室、会議室、談話室              |         |
| 萩野公民館  | 栗原市金成有壁館下29番地    | 44-2150 | ホール、会議室、和室、創作活動室、調理実習室              |         |
| 津久毛公民館 | 栗原市金成大原木熊谷4番地    | 42-2302 | ホール、会議室、和室、調理実習室                    |         |
| 志波姫公民館 | 栗原市志波姫新原139番地    | 25-3231 | 大ホール、展示室、調理実習室、会議室、和室               |         |
| 花山公民館  | 栗原市花山字本沢北ノ前77番地  | 56-2331 | 多目的ホール、和室                           |         |



### Ⅲ 文化施設

| 施設名           | 所在地                 | 電話<br>/FAX         | 主な施設等  | 備考                      |
|---------------|---------------------|--------------------|--|-------------------------|
| 栗原文化会館        | 栗原市築館高田二丁目<br>1番10号 | 23-1234<br>22-9351 | 大ホール(1,006席)、リハーサル室<br>大研修室、研修室(2)、和室(2)、展示室 | 愛称:アポロプラザ<br>昭和62年10月開館 |
| 若柳総合文化センター    | 栗原市若柳字川北古川<br>83番地  | 32-6600<br>32-6601 | 大ホール(550席)、小ホール(200席)、<br>リハーサル室、会議室         | 愛称:ドリーム・パル<br>平成6年12月開館 |
| 一迫<br>ふれあいホール | 栗原市一迫真坂字高<br>橋20番地1 | 52-5255<br>52-5266 | 大ホール(300席)、研修室(3)                            | 平成17年3月開館               |
| けやき会館         | 栗原市金成中町7番地          | 42-1150<br>42-1150 | ホール(333席)、研修室(2)、会議室、<br>創作活動室兼娯楽室、料理実習室     | 昭和61年6月開館               |

### Ⅳ 栗原市立図書館・白鳥省吾記念館・視聴覚センター

| 施設名     | 所在地                 | 電話<br>/FAX         | 備考  |
|---------|---------------------|--------------------|---|
| 栗原市立図書館 | 栗原市築館薬師三丁目<br>3番1号  | 21-1403<br>21-1404 | 図書、AV資料 118,924点  |
| 白鳥省吾記念館 | 栗原市築館薬師三丁目<br>3番26号 | 23-7967<br>21-1404 | 入館料 一般 200円<br>小・中・高校生 100円                                 |
| 視聴覚センター | 栗原市築館薬師三丁目<br>3番1号  | 23-5501<br>21-1404 | 16ミリ映画フィルム[所蔵 488本]<br>ビデオ教材 [所蔵 1,945本]<br>DVD教材 [所蔵 392本] |

### Ⅴ 学校給食センター

| 施設名称           | 所在地                   | 電話      | 開設年月                    | 給食提供校数                               | 調理能力         |
|----------------|-----------------------|---------|-------------------------|--------------------------------------|--------------|
| 南部学校<br>給食センター | 栗原市志波姫沼崎南沖<br>575番地   | 22-5575 | 昭和49年12月<br>(平成18年8月新築) | 小学校9校<br>中学校5校<br>はげまし学園<br>若柳よしの幼稚園 | 1日<br>3,500食 |
| 若柳学校<br>給食センター | 栗原市若柳字川南子々<br>松412番地1 | 32-3122 | 昭和44年4月<br>(平成2年6月新築)   | 小学校4校<br>中学校2校                       | 1日<br>1,650食 |
| 一迫学校<br>給食センター | 栗原市一迫真坂字館下5<br>番地1    | 52-2057 | 昭和42年1月<br>(平成16年4月新築)  | 小学校2校<br>中学校1校<br>幼稚園2園              | 1日<br>1,000食 |
| 鶯沢学校<br>給食センター | 栗原市鶯沢南郷下久保<br>前3番地2   | 55-2619 | 昭和60年4月                 | 小学校1校<br>幼稚園3園                       | 1日<br>1,000食 |

## VI 体育施設

| 区 分       | 名 称              | 住 所                 | 電話番号    | 備考     |
|-----------|------------------|---------------------|---------|--------|
| 体育館       | 築館体育センター         | 栗原市築館高田二丁目8番12号     | 23-6491 |        |
|           | 築館B&G海洋センター体育館   | 栗原市築館字荒田沢41番地241    | 22-4840 |        |
|           | 若柳総合体育館          | 栗原市若柳字川南道伝前125番地2   | 32-3313 |        |
|           | 栗駒総合体育館          | 栗原市栗駒岩ヶ崎裏山221番地     | 45-5885 |        |
|           | 高清水体育センター        | 栗原市高清水忽滑沢29番地57     | 58-3636 |        |
|           | 金成体育センター         | 栗原市金成沢辺町沖200番地      | 42-1115 |        |
|           | 瀬峰トレーニングセンター     | 栗原市瀬峰大境山24番地16      | 38-3935 |        |
|           | 鶯沢体育館            | 栗原市鶯沢南郷下日照90番地2     | 55-3141 |        |
|           | 細倉体育館            | 栗原市鶯沢南郷原38番地3       | 55-2035 |        |
|           | 志波姫体育センター        | 栗原市志波姫沼崎南沖447番地     | 23-2711 |        |
| プール       | 築館B&G海洋センタープール   | 栗原市築館字荒田沢41番地241    | 22-4840 |        |
|           | 栗駒プール            | 栗原市栗駒岩ヶ崎裏山221番地     | 45-5885 |        |
| 武道館       | 栗駒武道館            | 栗原市栗駒稲屋敷後原11番地2     | 45-5885 |        |
|           | 高清水武道館           | 栗原市高清水忽滑沢29番地20     | 58-3636 |        |
|           | 瀬峰柔剣道場           | 栗原市瀬峰大境山24番地16      | 38-3935 |        |
| 相撲場       | 瀬峰相撲場            | 栗原市瀬峰大境山24番地16      | 38-3935 |        |
| 陸上競技場     | 築館陸上競技場          | 栗原市築館字荒田沢41番地241    | 22-4840 |        |
|           | サン・スポーツランド栗駒     | 栗原市栗駒岩ヶ崎裏山211番地     | 45-5885 |        |
| 野球場       | 築館野球場            | 栗原市築館字荒田沢41番地241    | 22-4840 |        |
|           | 若柳野球場            | 栗原市若柳字川南道伝前125番地2   | 32-3313 |        |
|           | 栗駒野球場            | 栗原市栗駒岩ヶ崎裏山216番地64   | 45-5885 |        |
|           | 高清水野球場           | 栗原市高清水忽滑沢29番地1      | 58-3636 |        |
|           | 一迫野球場            | 栗原市一迫柳目字曾根龍雲寺下地内    | 57-6055 |        |
|           | 金成野球場            | 栗原市金成大平13番地37       | 42-2948 |        |
| テニスコート    | 築館テニスコート         | 栗原市築館字荒田沢41番地241    | 22-4840 |        |
|           | 有賀運動公園テニスコート     | 栗原市若柳武鎗字町館87番地      | 32-3313 | 運動公園系  |
|           | 栗駒テニスコート         | 栗原市栗駒岩ヶ崎裏山216番地64   | 45-5885 |        |
|           | 高清水テニスコート        | 栗原市高清水忽滑沢29番地1      | 58-3636 |        |
|           | 一迫テニスコート         | 栗原市一迫柳目字曾根龍雲寺下地内    | 57-6055 |        |
|           | 金成テニスコート         | 栗原市金成大平13番地37       | 42-2948 |        |
|           | 瀬峰テニスコート         | 栗原市瀬峰大境山24番地16      | 38-3935 |        |
| ゲートボール場   | 一迫ふれあい交流館        | 栗原市一迫北沢二本松1番地2      | 52-2115 |        |
| 多目的グラウンド  | 築館多目的競技場         | 栗原市築館高田二丁目8番12号     | 23-6491 |        |
|           | 一迫多目的広場          | 栗原市一迫柳目字曾根龍雲寺下10番地3 | 57-6055 | 多目的広場系 |
|           | 金成多目的広場          | 栗原市金成大平13番地37       | 42-2948 |        |
|           | 瀬峰総合運動場          | 栗原市瀬峰大境山24番地16      | 38-3935 |        |
| 弓道場       | 若柳総合体育館弓道場       | 栗原市若柳字川南道伝前125番地2   | 32-3313 |        |
| トレーニングルーム | 若柳総合体育館トレーニングルーム | 栗原市若柳字川南道伝前125番地2   | 32-3313 |        |
|           | 栗駒総合体育館トレーニングルーム | 栗原市栗駒岩ヶ崎裏山221番地     | 45-5885 |        |
| パークゴルフ場   | 小田ダム湖畔パークゴルフ場    | 栗原市一迫長崎川台53番地5      | 54-2880 |        |