

統計でみる栗原

平成30年版



栗 原 市

栗原市の花・栗原市の木

平成20年9月1日制定

花 ニッコウキスゲ

方言名 (カンゾウ)



ニッコウキスゲは、高さ60～80cmになるユリ科の多年生草本である。市の土手や草地などに生育し、特に栗駒山の世界谷地に群生する。花は、鮮やかな橙黄色で美しく、朝に開いて夕方に閉じるが、日々次々に新しく咲いていく。

この姿に明るさとたくましさがあり、日々発展していく市の様を象徴するにふさわしい花である。

また、6月下旬に、ニッコウキスゲが世界谷地一面に咲き乱れ、多くの市民や登山者を魅了し、親しまれている。全国的にも有名で、市が誇れる代表的な花である

木 ヤマボウシ

方言名 (ヤマグワ・ヤマガ・ヤマガン)



ヤマボウシは、高さ5～10mになるミズキ科の落葉高木である。市の丘陵地や山地に普通に生育する。花は白い4枚の花弁状の総苞が美しく、空に向けて咲く。

この様は凛として清楚で、素朴で、元気さが感じられる。成木は6月に樹冠全体が白い花で覆われ見事で、また、秋の紅葉が美しいので、庭や公園などに植えられている。

果実は赤く熟して食用になり、材は堅く、農具の柄や楔、砲台などに利用されている。古くから市民に親しまれている木で、市の木としてふさわしい。

また、この木は花の中央に頭状の小さい花が集まっているが、秋に一つの果実を完成させている。この様は多くの市民が団結して一つの目標に向かおうとする指標木である。

栗原市民憲章

このまちに生き、このまちを愛し
このまちを誇りとする 私たちは
輝かしい未来を信じ 知恵と力をあめ
夢と活力のあるまちをつくりまします

眼光を見つめ

足大地を踏んまよ

手明日とどろりり柳ささ

酸ん中熱つぐ熱るるぐ

頼こびにたがる宇宙

天駆ける駒にまたがり

われらいま風を切って走る



書 後藤法明さん
ごとうのりあき

栗原の詩

1

こがねいろ

黄金色した稲穂のように
真っ赤なりんごの実のように
我れ あるがまま
心の大地 栗原よ
時には涙する日もあるだろう
だけれどそれは
いつか見つける幸せの
道の途中の花であれ

願いのすべては故郷の空に
ありがとう
栗原の詩
栗原の詩

2

栗駒山に今生まれ来る
樹木や清水のささやきに
耳を澄まそう
いのちの大地 栗原よ
飛びたつ白鳥の冬 蓮の夏
希望が宿る
いつだって たがいに泣いて
四季のなか たがいに笑う

記憶のすべては故郷の山に
ありがとう
栗原の詩
栗原の詩

3

千年の夢 今も流れる
奥州街道 やまぼうし
まばゆい光
奇跡の大地 栗原よ
太陽に凧と向かえばこだまする
未来の音が
ささやかに たがいを照らし
遠くから たがいを守る

思いのすべては故郷の愛に
ありがとう
栗原の詩
栗原の詩

栗原の詩

作詞 かの香織
作曲 渡部勲彦
編曲 吉川和夫

こがねいろ ねこね いまの しまゆ たにめ いいなま ほうも のまな うくれ にはる まほお もり
かくし なやう りしか んみい こすど ののう みさや のさま やまほ うもろ ににし わみま は
れみゆ あそひ るすひ がま ますか まうり こいせ ろちき ののの だだだ いいい もらら くくく
りりり ははは ららら よよよ ととと まびい はつに なはり みくんと だちと すうむ ひかえ もゆほ あはこ だのま ろなす
うのる だきみ けほろ れうい どがの そそこ れどま はるが いさか つかさ みつか けるに したた あがが せにを のいでし
みしお ちまお ののく ちや のから はたが ながい だわま あらも れうる ねきお がおも いくの ののす すすす べべべ
ててて ははは こここ よよよ ううう ののの そそそ ららら ににに あああ ががが とうとう くるく くりりり ははは
ららら ののの ううう たたた くくく りりり ははは ららら ののの ううう た た た くれん た

ねじりほんによ

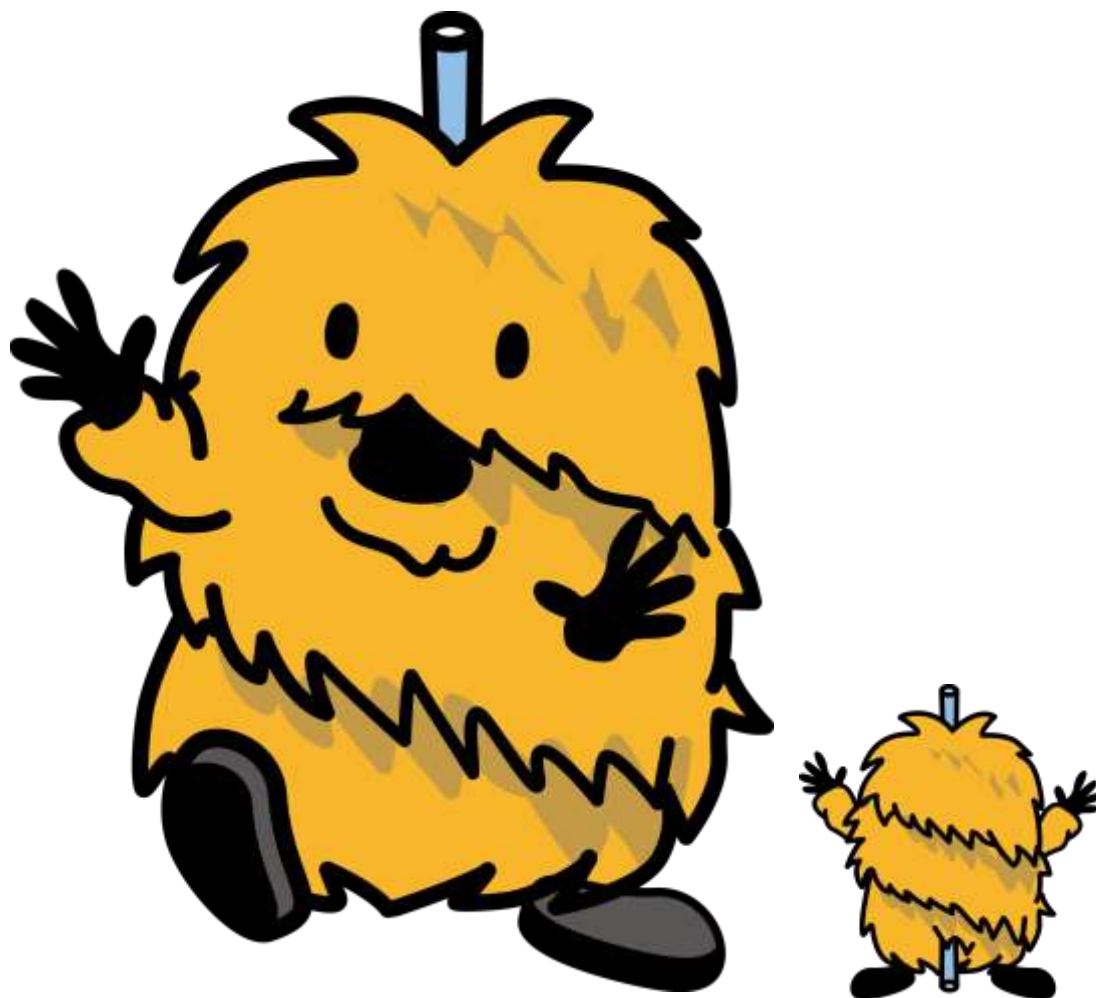

「ほんによ」は、刈り取った稲を棒かけして乾燥させている姿です。稲を少しずつずらして、くるりとねじっているようになっているのが「ねじりほんによ」です。

栗原市マスコットキャラクター「**ねじりほんによ**」は、米どころ栗原の残していきたい象徴として決定しました。



利用にあたって

1. 本書は、栗原市に関する市勢の各般にわたって、基本的な統計資料を収録したものです。
2. 資料は、官公庁、民間団体並びに市内各課等からの提供により内容の整備改善を行い、収集編纂したものです。なお、公表の時期により掲載年度（年）が異なります。
3. 資料の出所名は、各表の下部に掲げ、報告書などによるものはその書名を付記しました。
4. 統計表の一般的説明は各表の下部に、数字の単位については各表上部に注記しましたが、一見して明らかなものは省略しました。なお、数字の単位未満については四捨五入または切り捨ててありますので総数と一致しない場合もあります。
5. 表中の「年」とあるのは暦年で、「年度」とあるのは4月から翌年の3月までの期間であり、それ以外は右上端に調査現在日を示しました。
6. 資料について、さらに詳細な数字が必要な場合、あるいは疑問な点がある場合には、市企画部市政情報課または各資料出所機関に照会してください。
7. 統計表中の符号の用法は次のとおりです。
 - 「0」・・・単位未満
 - 「―」・・・該当数字なし
 - 「…」・・・不詳
 - 「x」・・・該当数字があるが発表にさしつかえのあるもの

目 次

統 計 図 表

■	統計でみる栗原の1日	1～2
■	グラフでみる栗原	3～7
■	市域の変遷	8

1 土 地 ・ 気 象

1.	山 岳	9
2.	河 川	9
3.	湖 沼	9
4.	気象概況(暦年)	10
5.	気象概況(月別)平年値	11
6.	気象概況(月別)2018	11
7.	地目別土地利用面積	12
8.	総面積及び評価地籍	13

2 人 口

9.	人口・世帯数の推移	14
10-1.	年齢(5歳階級)別・男女別人口の推移	15
10-2.	年齢(5歳階級)別・地区別・男女別人口	16
11.	配偶関係別人口	17
12.	世帯人員(10区分)別一般世帯数	17
13.	国籍(11区分), 男女別外国人数	17
14.	住居の種類・住宅の所有の関係別一般世帯数, 一般世帯人員	18
15.	住居の種類・住宅の所有の関係別65歳以上のいる一般世帯数, 一般世帯人員	18
16.	施設等の世帯の種類, 世帯人員(4区分)別世帯数及び施設等の世帯人員	18
17.	世帯の家族類型(22区分)別一般世帯数, 一般世帯人員(6歳未満・18歳未満親族のいる一般世帯及び3世代世帯並びに母子世帯及び父子世帯一特掲)	19
18.	産業別就業者数(15歳以上)	20
19.	労働力状態(8区分), 年齢(5歳階級), 男女別15歳以上人口	21
20.	常住地又は従業地・通学地による年齢(5歳階級)別人口及び15歳以上就業者数	22
21-1.	常住地による従業・通学市区町村, 15歳以上就業者数及び通学者数 (15歳未満・通学者を含む通学者一特掲)	23
21-2.	従業地・通学地による常住市区町村, 15歳以上就業者数及び通学者数 (15歳未満・通学者を含む通学者一特掲)	24
22.	月別住民基本台帳人口及び世帯数	25～26
23.	年次別住民基本台帳人口及び世帯数, 人口密度	27
24.	住民基本台帳による人口動態	28
25.	住民基本台帳による年齢別人口	29
26.	将来推計人口	30
27.	選挙人名簿登録者数	31
28.	選挙投票状況の推移	32～33

3 産 業 ・ 経 済

(1) 事業所

29.	事業所数及び従業者数	34
30.	産業中分類別 経営組織(2区分)別事業所数, 従業者数	35
31.	産業大分類別 全事業所数及び従業者数	36

(2) 農林業

32.	農家数, 農家人口	37
33.	経営耕地面積規模別販売経営体数	38
34.	農産物販売金額規模別経営体数	39
35.	農業用機械の所有経営体数と所有台数	39
36.	所有形態別林野面積	39
37.	水稲作作業を委託した経営体数	40
38.	水稲作受託作業種類別経営体数と受託作業面積	40
39.	農業産出額, 生産農業所得	41
40.	耕地面積	42

(3) 商工業

41.	地区別商業事業所数・従業者数・年間商品販売額	43
42.	商業の推移	44
43.	工業(製造業)の推移	44
44.	従業者規模別工業(製造業)事業所	44
45.	産業中分類別工業(製造業)事業所(従業者4人以上の事業所)	45
46.	観光客入込数	46

(4) 財政 ・ 所得

47.	歳入科目別決算額	47
48.	歳出目的別決算額	48
49.	経済活動別市町村内総生産(実数)	49
50.	市町村民所得(実数)	50

4 教 育 ・ 文 化

51.	小学校数・児童数	51
52.	中学校数・生徒数	51
53.	高等学校数・生徒数	52
54.	幼稚園数・園児数	52
55-1.	中学校進路別卒業者数	53
55-2.	高等学校進路別卒業者数	53
56-1.	図書館利用者数及び貸出冊数等	54
56-2.	図書館利用登録者	54
56-3.	公民館図書室利用状況・蔵書冊数	55～56
56-4.	移動図書館ブックル号利用状況	57
56-5.	図書蔵冊数	58～59
57.	文化施設・公民館・社会教育施設の利用状況	60

5 福祉・衛生

58.	高齢者人口	61
59.	保育所数・児童数	62
60.	検診等の受診状況	63
61.	管内医療機関数・病床数	63
62.	特定死因別死亡者数	64
63.	出産年齢別出生数・率(対出生数)	65
64.	合計特殊出生率の推移	65



6 生活・環境

65.	自動車保有台数	66
66.	水道普及率	67
67.	下水道普及率	68
68.	斎場使用状況	69
69.	一般廃棄物処理状況	70
70.	市町村道整備状況	71

7 安全

71.	火災発生件数及び焼失状況	72
72.	事故別救急出動状況	73
73.	交通事故の状況	74

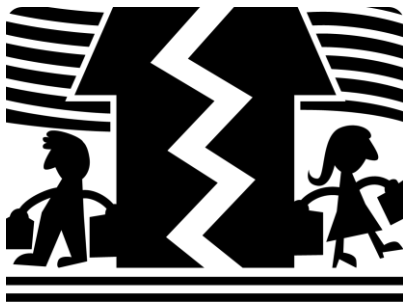





■統計でみる栗原の1日

 <p>平成29年</p>	 <p>平成29年</p>
<p>出生 0.9 人 (1.0人)</p>	<p>死亡 3.3 人 (3.2人)</p>
 <p>平成29年</p>	 <p>平成29年</p>
<p>婚姻 0.5 組 (0.6組)</p>	<p>離婚 0.3 組 (0.2組)</p>
 <p>平成29年</p>	 <p>平成29年</p>
<p>転入 3.6 人 (3.7人)</p>	<p>転出 4.4 人 (4.8人)</p>
 <p>平成29年度</p>	 <p>平成29年度</p>
<p>ごみの処理量 48.75 t (48.49 t)</p>	<p>市立病院外来患者数 660.2 人 (656.0人)</p>

注) 各種数値は、年間の数値を365日で除した単純平均値である。
ただし、市立病院外来患者数は診療日数で除した平均値とする。

注) 婚姻件数、離婚件数の資料は、県保健福祉総務課「人口動態統計」より。よって、婚姻は夫の住所、離婚は別居する前の住所が市内である者の件数である。

なお、() 内は前回の数値を示す。

 <p>平成29年</p>	 <p>平成29年</p>
<p>刑法犯認知件数 0.8件 (1.0件)</p>	<p>救急自動車出動件数 9.7件 (9.9件)</p>
 <p>平成29年</p>	 <p>平成29年</p>
<p>交通事故件数 3.8件 (4.1件)</p>	<p>交通事故死傷者数 0.4人 (0.5人)</p>
 <p>平成29年</p>	 <p>平成29年</p>
<p>火災発生件数 0.1件 (0.1件)</p>	<p>火災損害額 620千円 (377千円)</p>

注) 交通事故件数は、人身事故と物損事故を併せた値である。

グラフでみる栗原

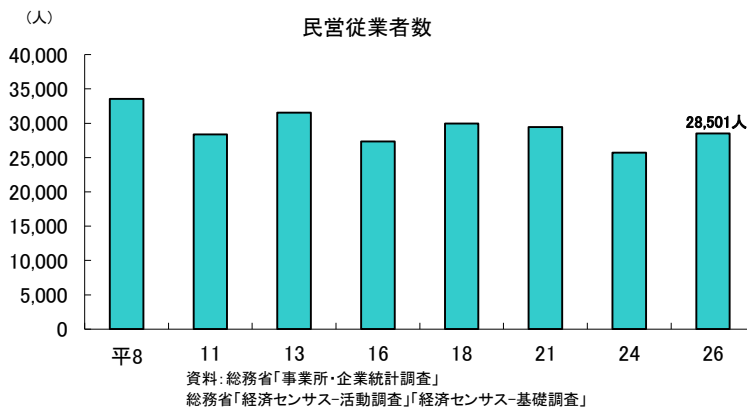
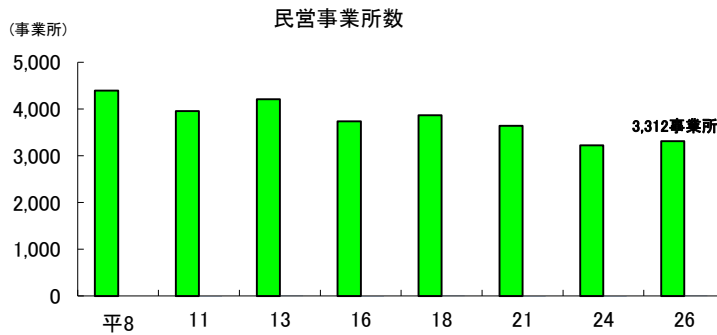
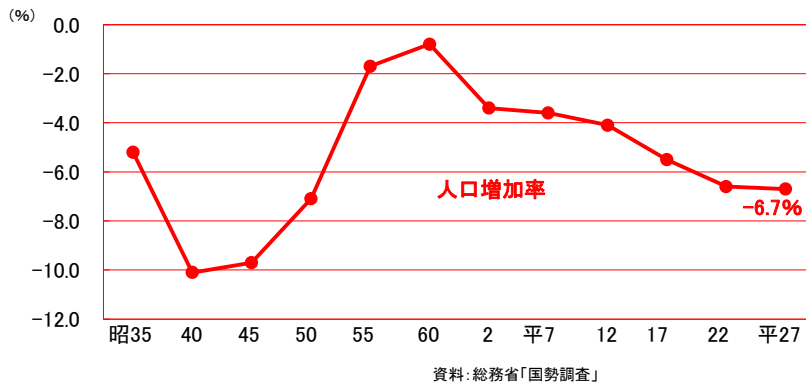
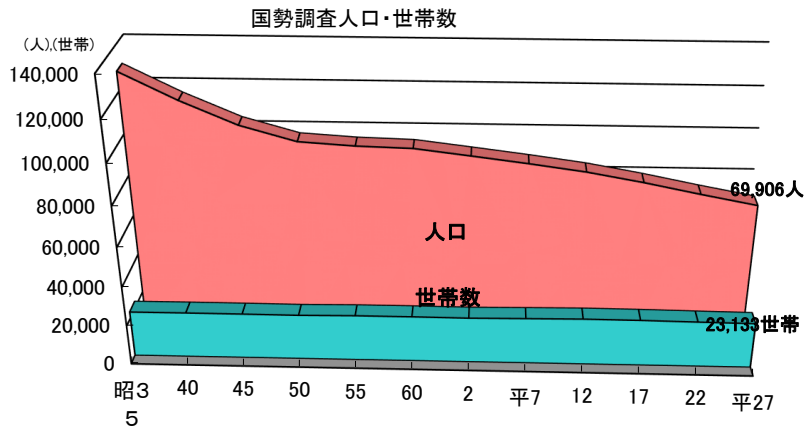

製造業における事業所数・従業者数の推移(従業者4人以上の事業所)

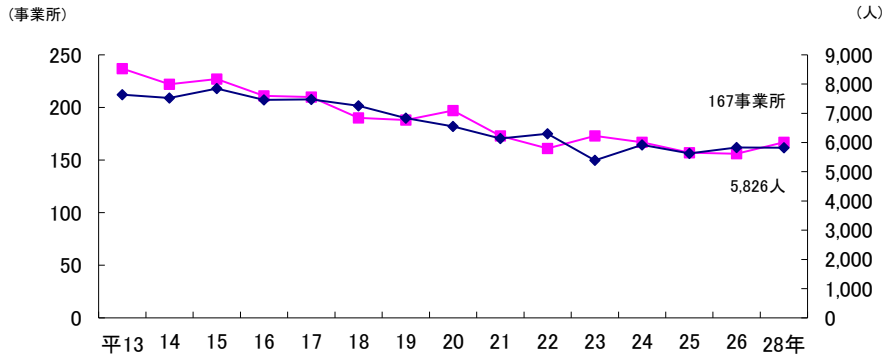

製造業における製造品出荷額等の推移(従業者4人以上の事業所)

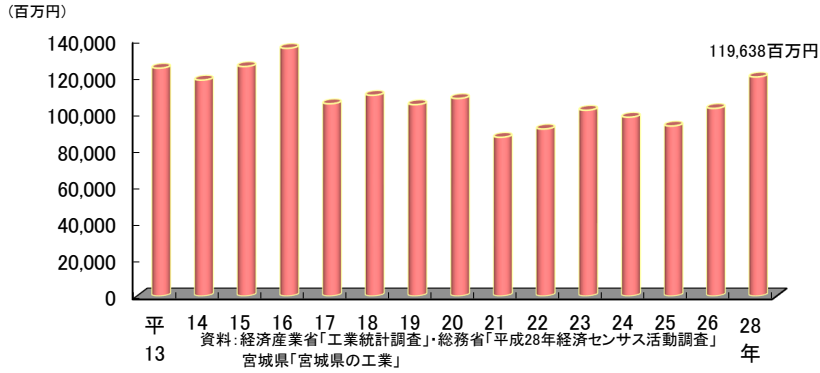

商業における事業所数・従業者数の推移

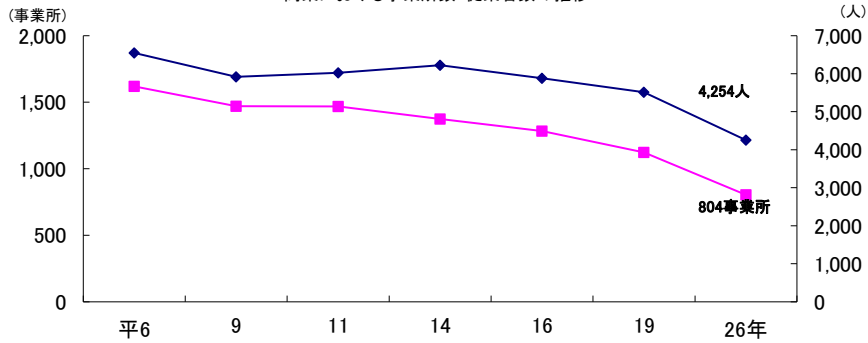

商業における年間商品販売額の推移

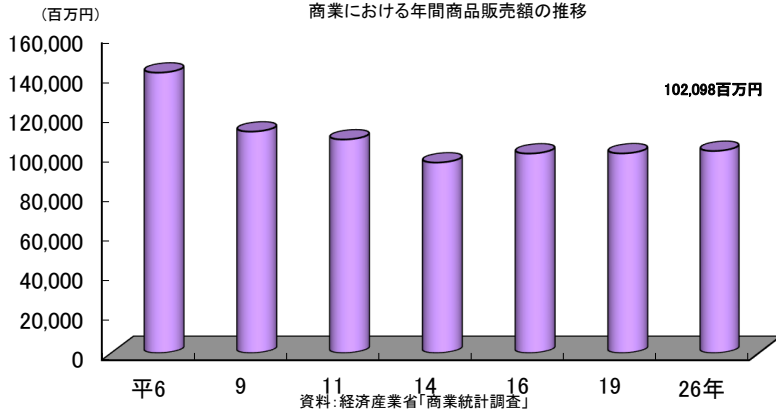

年齢階級別人口構成

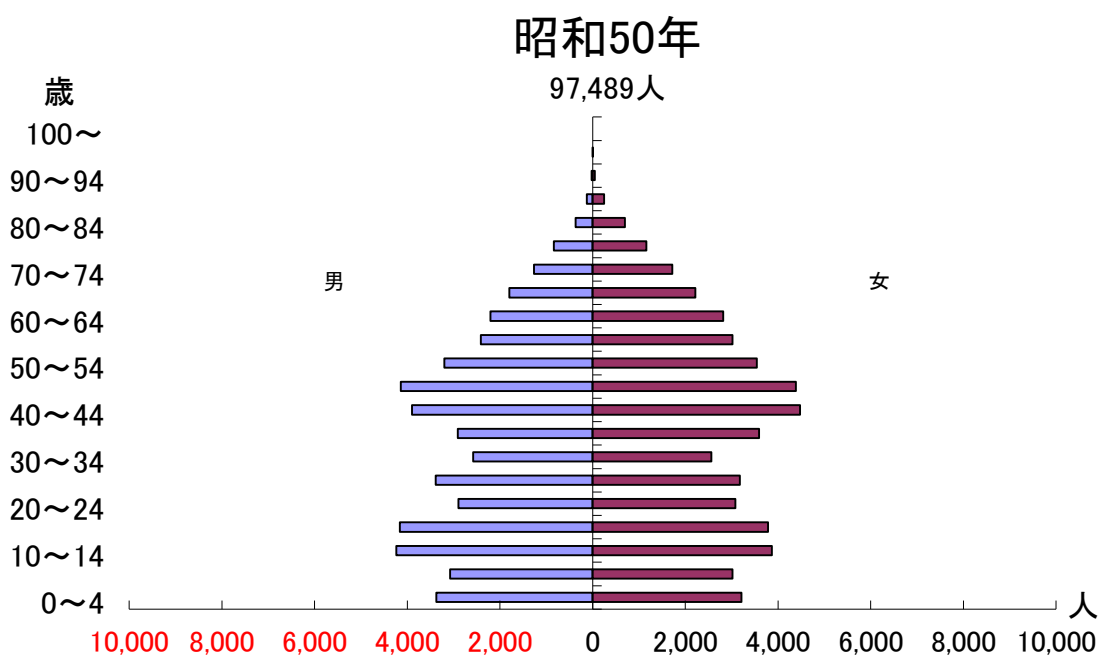
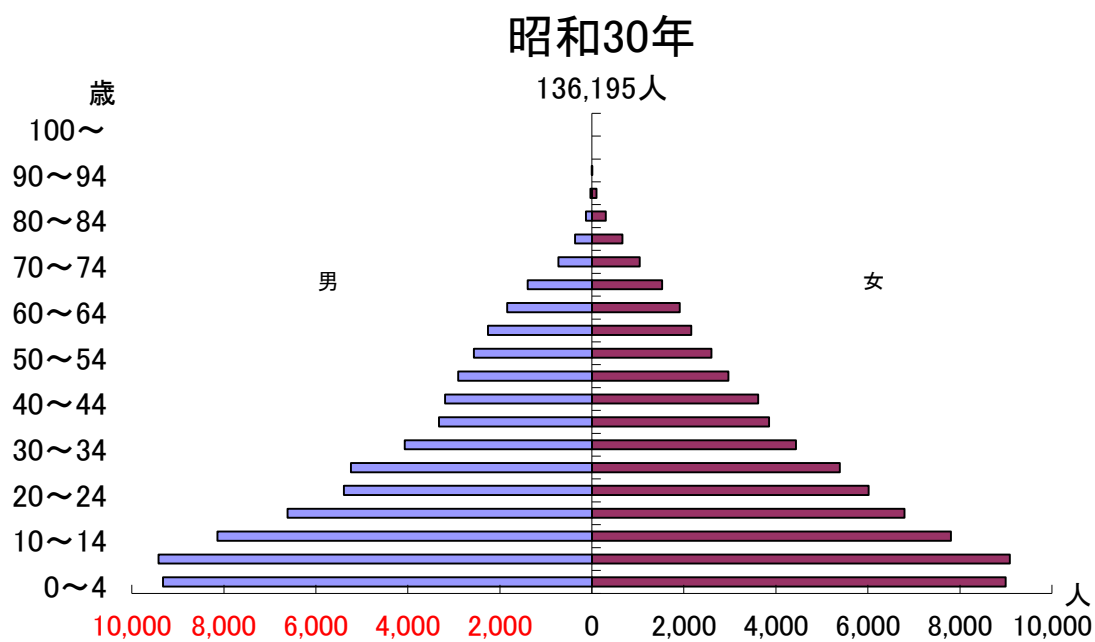

資料: 総務省「国勢調査」

平成7年

88,552人

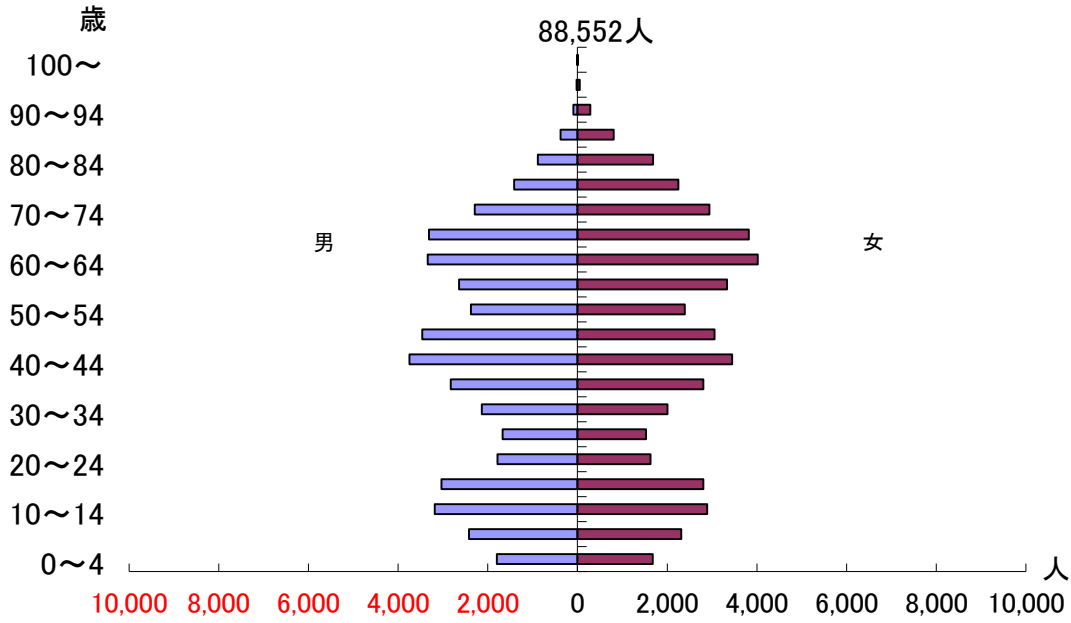

平成17年

80,248人

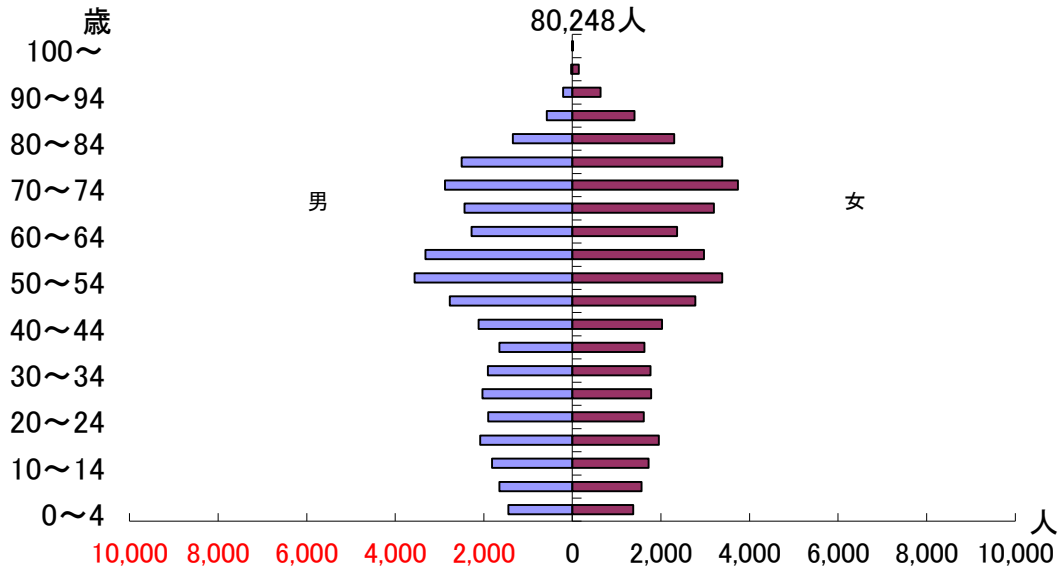

資料: 総務省「国勢調査」

平成22年
74,932人

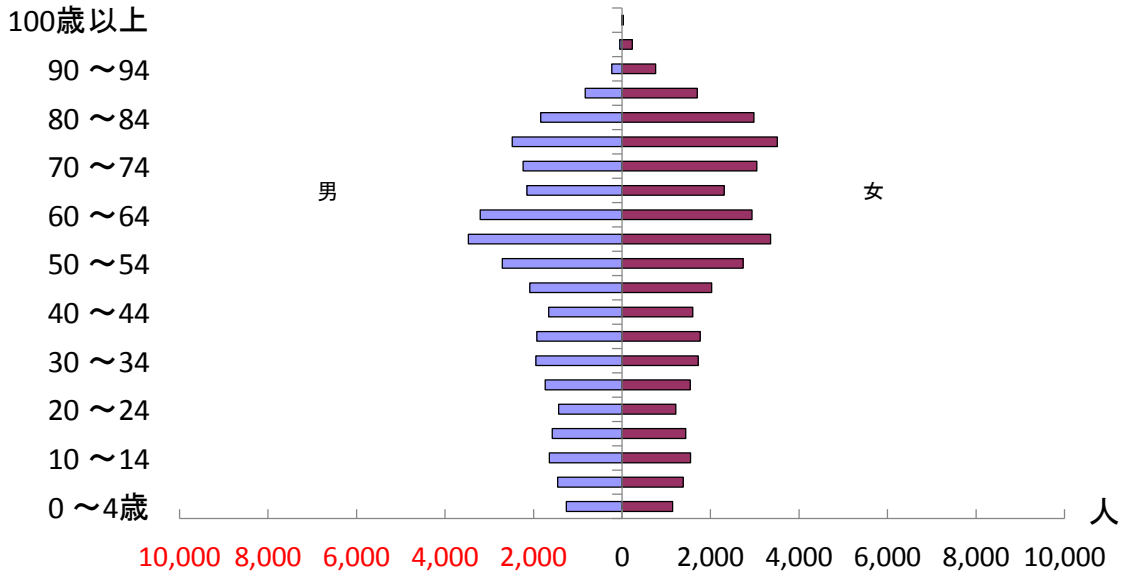

平成27年
69,906人

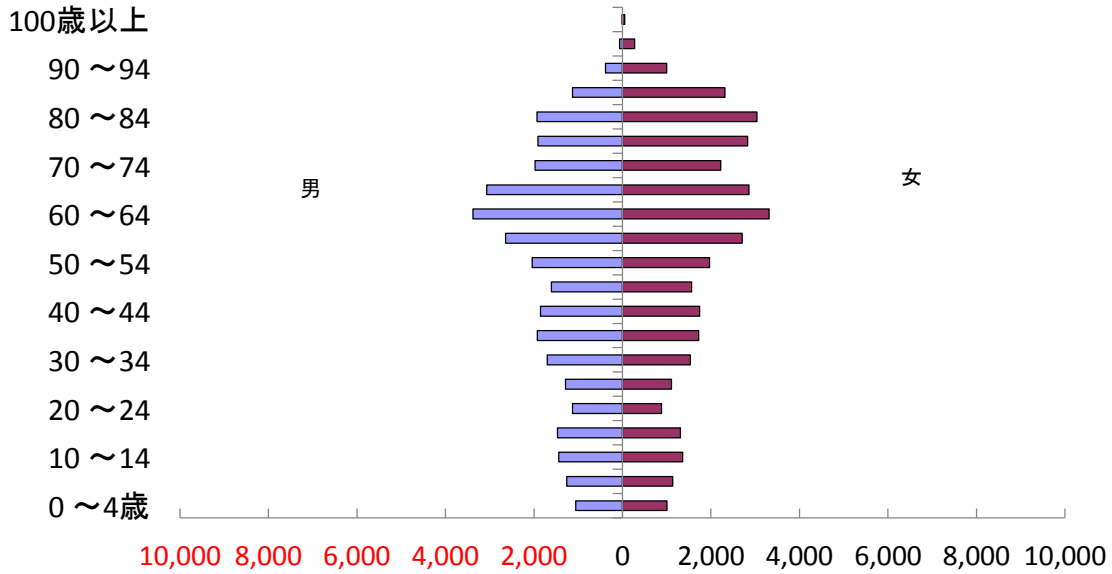

資料:総務省「国勢調査」

■ 市域の変遷

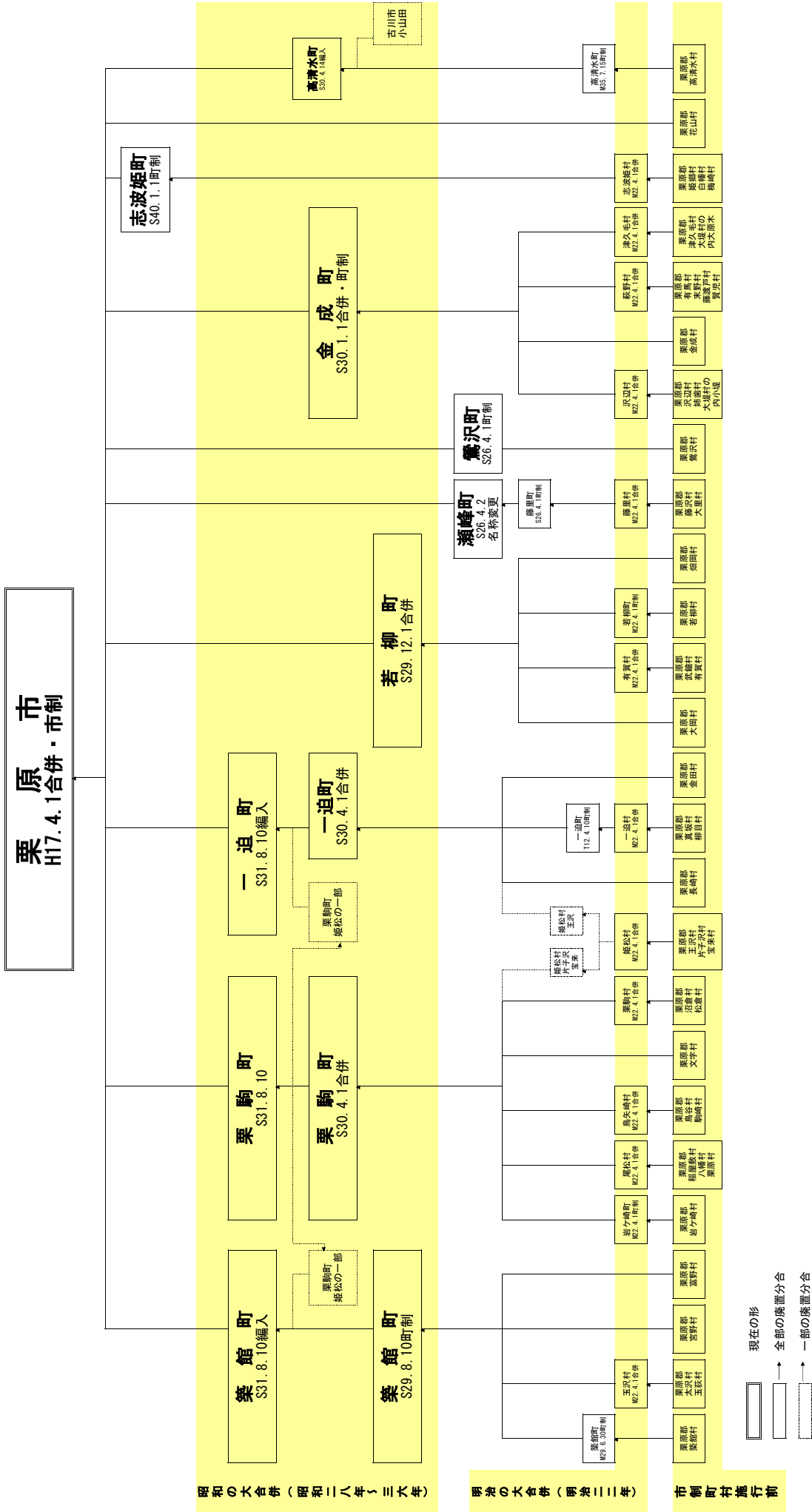

資料：市町村概要みやぎ、栗駒町史、一迫町史、若柳町史、瀬峰町史、鷹沢町史、金成町史、志波姫町史、花山村史、高清水町史

1 土地・気象

位 置

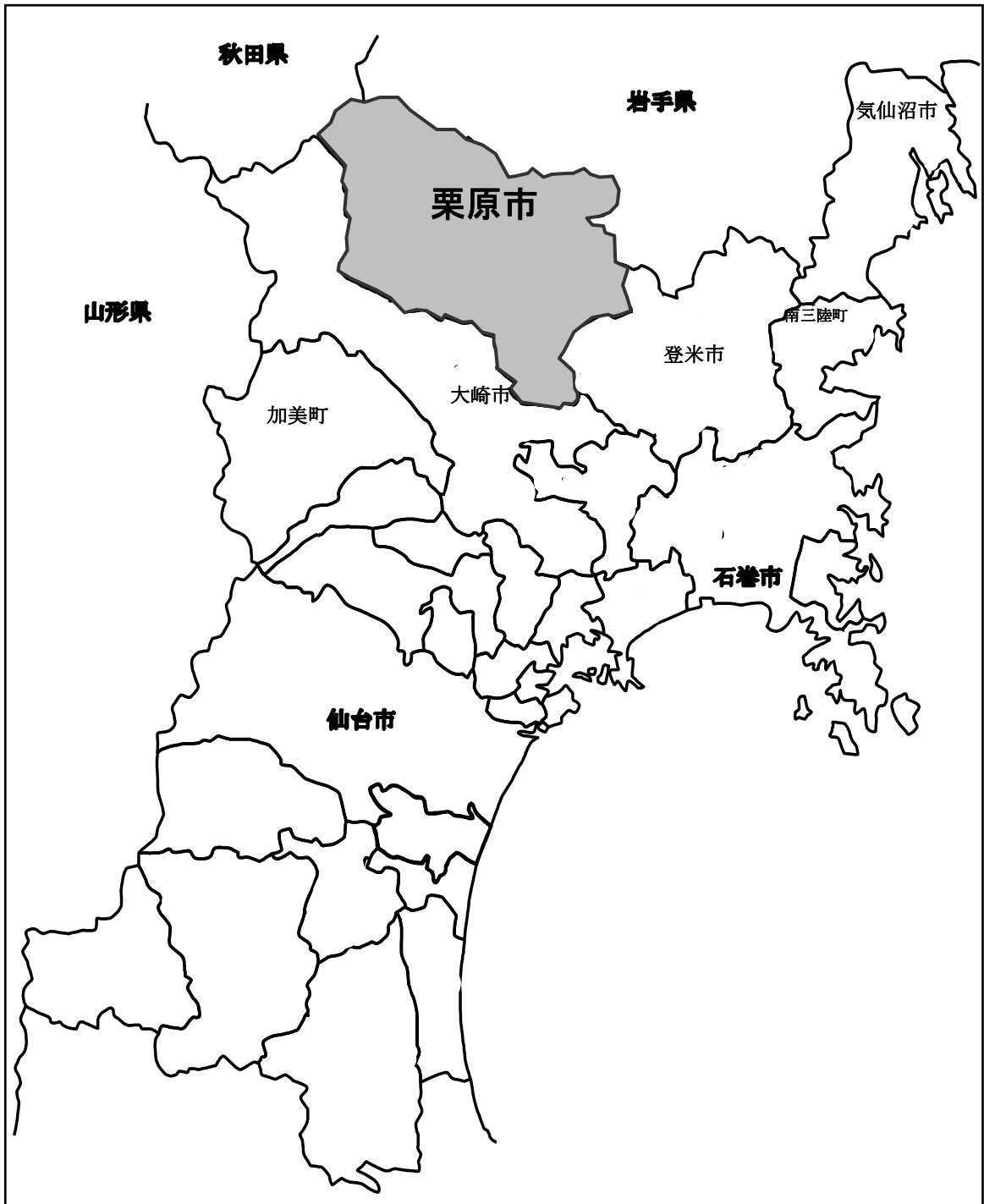

1. 山 岳（標高1,000m以上）

山 岳 名	標 高	所 在 地
くりこまやま 栗 駒 山	1,626	栗原市栗駒, 岩手県境
こくぞうさん 虚 空 蔵 山	1,409	栗原市栗駒・花山
だいちもり 大 地 もり 森	1,173	栗原市栗駒

資料：県統計年鑑（国土地理院）

2. 河 川

河 川 名	上 流 端	下 流 端	流域市郡	流域面積	法河川延長
北上川水系 迫川	栗原市花山本沢 岳山国有林	旧北上川へ	栗原市, 登米市	913.0 km ²	87.4 km

資料：県統計年鑑（県河川課）

3. 湖 沼

名 称	所 在 地	周囲延長	面 積	最大水深	水面標高
伊 豆 沼	栗原市築館・ 若柳, 登米市	11.9 km	2.9 km ²	1.3 m	7.0 m
内 沼	栗原市築館, 登米市	4.9 km	1.0 km ²	1.6 m	12.0 m
花 山 湖	栗原市花山	—	2.4 km ²	20.3 m	129.1 m
栗 駒 湖	栗原市栗駒	—	0.8 km ²	30.2 m	205.2 m
藍 染 湖	栗原市栗駒	—	0.8 km ²	33.3 m	274.4 m
小田ダム湖	栗原市栗駒	—	0.9 km ²	19.6 m	164.6 m

資料：県統計年鑑（県河川課）

4. 気象概況（暦年）

年次	気温（℃）			平均風速 （m/s）	年降水量 （mm）	年間日照 時間（h）
	平均	最高	最低			
1979年	11.6	32.6	-10.8	2.0	1192	2026.1
1980	10.0	31.5	-15.9	2.0	1542	1664.5]
1981	9.9	32.9	-14.6	1.9	1175	2039.5]
1982	10.7	31.0	-13.4	1.9	1012	2059.9
1983	10.3	34.2	-10.9	2.0	1269	1997.6
1984	9.5	34.0	-14.4	1.9	1024	2100.5
1985	10.6	34.8	-14.1]	1.8	1063	2102.4
1986	9.9	34.6	-14.4	1.9	1099	2056.3
1987	10.8	33.7	-9.3	2.0	837	957.2]
1988	10.0	33.9	-13.8	2.0	1277	1349.3
1989	11.3	32.4	-9.9	2.0	1318	1329.7
1990	12.0	34.4	-14.7	1.9	1505	1382.9
1991	11.2	31.7	-15.3	1.9	1608	1412.5
1992	10.8	34.0	-8.4	1.9	1062	1514.8
1993	10.4	29.6	-11.4	2.0	1453	1415.1
1994	11.5	37.3	-12.3	2.0	1011	1679.9
1995	11.0	34.1	-13.4	2.0	1202	1435.2
1996	10.4	34.7	-9.7	1.9	966	1490.2
1997	11.2	34.2	-10.1	2.0	1198	1515.2
1998	11.3	32.0	-13.7	1.8	1534	1291.3
1999	11.7	35.0	-9.6	1.8	1507	1673.0
2000	11.5	33.3	-11.3	1.8	1145	1580.1
2001	10.6	34.2	-14.5	1.7	1008	1624.4
2002	11.2	34.3	-10.4	1.7	1188	1648.7
2003	10.8	32.1	-11.0	1.6	1,423.0	1,379.5
2004	11.6	35.1	-15.6	1.8	1,211.0	1,592.5
2005	10.8	35.4	-13.9	1.7	1,017.0	1,489.3
2006	11.1	32.6	-13.8	1.8	1,483.0	1,551.8
2007	11.8	36.4	-7.9	1.7	1,155.0	1,751.5
2008	11.5	33.8	-10.2	1.7	1,077.5	1,661.9
2009	11.5	33.0	-11.4	1.8	1,249.5	1,657.7
2010	11.8	35.8	-13.3	1.7	1,293.5	1,632.5
2011	11.1	35.3	-14.4	1.7	998.5	1,790.6
2012	11.0	34.6	-18.3	1.6	1,137.0	1,683.1
2013	11.0	34.3	-13.7	1.7	1,375.0	1,677.8
2014	11.1	35.7	-13.7	1.7	1,270.0	1,901.7
2015	12.1	37.1	-8.1	1.7	1,291.5	1,928.1
2016	11.7	33.9	-9.7	1.6	1,125.5	1,787.8
2017	11.2	33.5	-10.7	1.7	1,218.5	1,722.4
2018	11.7	35.4	-17.0	1.6	1,230.5	1,851.5

資料：仙台管区気象台

注) 本表は築館地域気象観測所のデータである。

準正常値 値) 統計値を求める対象となる資料の一部が許容する範囲内で欠けている場合。

資料不足値 値] 統計値を求める対象となる資料が許容する資料数を満たさない場合。

5. 気象概況（月別）平年値

区 分	気温（℃）			平均風速 （m/s）	降水量 （mm）	日照時間 （h）
	平均	最高	最低			
統計期間	1981～2010					1987～2010
1月	-0.6	3.9	-5.0	2.0	37.3	124.0
2月	0.1	4.8	-4.6	2.1	37.5	131.9
3月	3.3	8.7	-1.8	2.4	69.3	164.7
4月	9.1	15.4	3.0	2.4	104.6	181.0
5月	14.4	20.3	9.2	2.1	106.3	174.9
6月	18.3	23.4	14.2	1.7	137.4	133.5
7月	21.8	26.5	18.3	1.5	176.9	111.9
8月	23.5	28.5	19.8	1.5	158.0	126.0
9月	19.3	24.3	15.1	1.3	164.0	111.7
10月	13.1	18.9	7.9	1.5	113.9	138.4
11月	6.9	12.6	1.8	1.7	68.2	126.2
12月	2.2	6.9	-2.2	1.9	39.2	112.2
全年	11.0	16.2	6.3	1.9	1,212.4	1,633.6

資料：仙台管区气象台

注) 本表は築館地域観測所のデータである。

※ 平年値：西暦年の1位が1の年から数えて、連続する30年間（統計期間の一部のデータしか存在しない場合は、データが存在する最初と最後）について算出した累年平均値。これを、その統計期間に引き続く10年間使用し、10年ごとに更新する。したがって、2011～2020年の間は、1981～2010年の資料から算出された平年値を使用する。

6. 気象概況（月別）2018

区 分	気温（℃）			平均風速 （m/s）	降水量 （mm）	日照時間 （h）
	平均	最高	最低			
1月	-1.2	10.7	-17.0	1.6)	73.5	123.5
2月	-1.3	8.6	-13.1	1.7)	30.0	159.9
3月	5.6	22.4	-6.5	2.4	118.0	206.0
4月	10.7	27.9	-1.2	1.9	59.0	174.0
5月	15.9	31.2	5.1	1.8	147.5	179.8
6月	19.4	32.3	10.4	1.6	70.5	164.5
7月	24.6	34.6	14.5	1.3	57.0	139.8
8月	23.7	35.4	11.6	1.3	373.0	162.0
9月	19.4	30.4	10.2	1.0	171.0	100.7
10月	14.1	26.9	2.2	1.3	52.0	163.0
11月	7.6	19.8	-2.8	1.1	41.0	144.0
12月	1.7	15.4	-7.8	1.6)	38.0	134.3
全年	11.7	35.4	-17.0	1.6	1,230.5	1,851.5

資料：仙台管区气象台

注) 本表は築館地域観測所のデータである。

準正常値（値） 統計値を求める対象となる資料の一部が許容する範囲内で欠けている場合。

7. 地目別土地利用面積

年次	総面積	農用地		森林		原野		水面・河川・水路				道路				宅地			その他			
		農地	畑	国有林	民有林	原野	河川	水路	一般道路		農道	林道	工業用地	住宅地	その他 の宅地							
									採草 放牧地	0						水面	河川	水路		一般道路	農道	林道
平成元年	80,780	19,572	16,829	2,743	0	44,928	15,142	29,786	0	3,460	775	1,764	921	3,057	1,765	1,095	197	2,577	2,022	142	413	7,186
2	80,780	19,956	16,808	2,744	404	44,290	14,491	29,799	113	3,460	775	1,764	921	3,110	1,791	1,119	200	2,584	2,037	154	393	7,267
3	80,780	19,953	16,805	2,744	404	44,296	14,497	29,799	113	3,793	1,109	1,764	920	3,101	1,821	1,075	205	2,634	1,995	185	454	6,890
4	80,780	19,877	16,752	2,721	404	44,276	14,477	29,799	113	3,498	917	1,665	916	3,201	1,847	1,146	208	2,652	2,005	196	451	7,163
5	80,780	19,817	16,740	2,673	404	44,063	14,372	29,691	113	3,507	924	1,667	916	3,141	1,853	1,085	203	2,652	2,005	204	443	7,487
6	80,638	19,793	16,729	2,660	404	44,075	14,422	29,653	113	3,501	917	1,667	917	3,204	1,911	1,090	203	2,677	2,013	197	467	7,275
7	80,638	19,677	16,654	2,619	404	44,294	14,576	29,718	113	3,504	921	1,667	916	3,214	1,928	1,084	202	2,714	2,017	214	483	7,122
8	80,638	19,667	16,654	2,609	404	44,198	14,535	29,663	113	3,507	921	1,667	919	3,237	1,937	1,098	202	2,745	2,042	217	486	7,171
9	80,638	19,594	16,614	2,576	404	44,164	14,518	29,646	113	3,791	1,204	1,667	920	3,286	1,973	1,106	207	2,773	2,057	275	441	6,917
10	80,638	19,451	16,530	2,517	404	44,104	14,457	29,647	113	3,660	1,073	1,667	920	3,307	1,988	1,108	211	2,788	2,066	260	462	7,215
11	80,638	19,304	16,407	2,493	404	44,233	14,456	29,777	113	3,798	1,213	1,667	918	3,326	1,997	1,118	211	2,795	2,075	259	461	7,069
12	80,638	19,236	16,347	2,485	404	44,217	14,434	29,783	113	3,639	1,057	1,667	915	3,350	2,020	1,118	212	2,863	2,078	241	544	7,220
13	80,638	19,256	16,305	2,469	482	44,251	14,433	29,818	113	3,642	1,057	1,667	918	3,384	2,050	1,121	213	2,860	2,086	224	550	7,132
14	80,638	19,208	16,291	2,435	482	44,233	14,433	29,800	113	3,589	1,001	1,667	921	3,435	2,067	1,154	214	2,864	2,091	229	544	7,196
15	80,493	19,185	16,280	2,423	482	44,208	14,433	29,775	113	3,594	1,002	1,667	925	3,449	2,084	1,155	210	2,813	2,096	220	497	7,131
16	80,493	19,134	16,236	2,416	482	44,080	14,389	29,691	113	3,623	1,024	1,667	932	3,506	2,130	1,167	209	2,862	2,100	219	543	7,175
17	80,493	19,092	16,200	2,410	482	43,991	13,806	30,185	113	3,629	1,023	1,667	939	3,416	2,128	1,099	189	2,861	2,100	204	557	7,391
18	80,493	18,982	16,100	2,400	482	44,122	14,006	30,116	113	3,709	1,104	1,667	938	3,374	2,128	1,055	191	2,862	2,096	204	562	7,331
19	80,493	18,982	16,100	2,400	482	44,069	13,919	30,150	113	3,713	1,104	1,667	942	3,005	1,771	1,045	189	2,869	2,098	197	574	7,742
20	80,493	18,982	16,100	2,400	482	44,025	13,919	30,106	113	3,713	1,104	1,667	942	3,016	1,782	1,045	189	3,010	2,174	204	632	7,634
21	80,493	18,992	16,100	2,410	482	44,049	13,909	30,140	113	3,714	1,104	1,667	943	3,024	1,789	1,047	188	3,019	2,175	222	622	7,582
22	80,493	19,002	16,100	2,420	482	44,071	13,972	30,099	113	3,715	1,104	1,667	944	3,035	1,795	1,049	191	3,023	2,176	212	635	7,534
23	80,493	18,777	16,100	2,410	267	44,221	13,972	30,249	113	3,716	1,104	1,667	945	3,064	1,823	1,050	191	3,029	2,174	203	652	7,573
24	80,493	18,510	16,100	2,410	-	44,218	13,972	30,246	-	380	3,717	1,104	946	3,103	1,847	1,065	191	3,037	2,176	193	668	7,528
25	80,493	18,500	16,100	2,400	-	44,458	14,207	30,251	-	380	3,733	1,119	947	3,133	1,876	1,081	176	3,038	2,176	203	659	7,251
26	80,497	18,240	15,900	2,340	-	44,442	14,189	30,253	-	380	3,725	1,120	938	3,135	1,886	1,073	176	3,045	2,177	195	673	7,530
27	80,497	18,050	15,700	2,350	-	44,432	14,179	30,253	-	380	3,715	1,120	928	3,141	1,891	1,073	177	3,048	2,170	198	680	7,731
28	80,497	17,950	15,600	2,350	-	44,402	14,144	30,258	-	414	3,710	1,120	923	3,149	1,902	1,069	178	3,080	2,168	198	714	7,792
29	80,497	17,850	15,500	2,350	-	44,406	14,159	30,247	-	414	3,707	1,120	920	3,149	1,905	1,066	178	3,077	2,165	198	714	7,894

資料：県地域農支振課「利用区分別土地利用の現況」

※平成元年～平成22年：各年10月1日
 ※平成23年～平成24年12月20日付中国土交通省国土管理企画室長通知の適用により、宮城県国土利用計画における利用区分の定義及び把握方の変更あり

8. 総面積及び評価地籍

単位：ha, % (各年1月1日)

年次	総面積	評価地籍割合	評価地籍							
			総数	田	畑	宅地	山林	原野	雑種地	その他
平成17年	80,493	53.8	43,303	16,932	2,926	2,642	18,892	915	713	283
18	80,493	54.0	43,503	16,914	2,941	2,634	19,106	933	710	265
19	80,493	54.0	43,473	16,890	2,927	2,640	19,086	932	716	282
20	80,493	53.9	43,401	16,742	2,831	2,774	18,884	972	926	272
21	80,493	53.7	43,258	16,724	2,829	2,775	18,761	972	924	273
22	80,493	53.6	43,161	16,698	2,827	2,773	18,695	971	925	272
23	80,493	53.5	43,056	16,695	2,826	2,778	18,623	971	890	273
24	80,493	53.3	42,886	16,680	2,824	2,785	18,460	972	892	273
25	80,493	53.2	42,840	16,674	2,827	2,792	18,402	971	901	273
26	80,497	53.2	42,808	16,642	2,822	2,798	18,394	969	911	272
27	80,497	53.2	42,786	16,624	2,819	2,802	18,356	969	944	272
28	80,497	53.1	42,769	16,611	2,813	2,802	18,346	966	959	272
29	80,497	53.1	42,736	16,601	2,807	2,809	18,310	966	970	273
30	80,497	53.0	42,685	16,565	2,801	2,849	18,219	940	1,039	272

資料：税務課「固定資産概要調書」

2 人 口

9.人口・世帯数の推移

		単位：人・世帯（各年10月1日）																			
		大正9年	14年	昭和5年	10年	15年	22年	25年	30年	35年	40年	45年	50年	55年	60年	平成2年	7年	12年	17年	22年	27年
人口	総数	83,707	86,177	91,208	97,788	102,374	126,609	131,599	136,195	129,144	116,129	104,888	97,489	95,801	95,042	91,852	88,552	84,947	80,248	74,932	69,906
	男	41,764	43,027	45,693	49,230	51,682	62,125	65,176	66,933	62,215	55,682	50,097	46,877	46,106	45,915	44,311	42,802	40,896	38,511	35,941	33,649
	女	41,943	43,150	45,515	48,558	50,692	64,413	66,423	69,262	66,929	60,447	54,791	50,612	49,695	49,127	47,541	45,750	44,051	41,737	38,991	36,257
築館	男	10,321	10,957	11,600	12,444	12,680	17,239	17,863	19,132	19,042	17,879	17,138	16,822	16,895	17,018	16,770	16,422	15,866	15,271	14,541	14,044
	男	5,142	5,446	5,828	6,268	6,324	8,433	8,758	9,400	9,210	8,556	8,243	8,159	8,174	8,286	8,172	8,083	7,748	7,465	7,101	6,889
	女	5,179	5,511	5,772	6,176	6,356	8,806	9,105	9,732	9,832	9,323	8,895	8,663	8,721	8,732	8,598	8,339	8,118	7,806	7,440	7,155
若柳	男	14,867	15,559	16,578	17,963	17,760	21,875	21,925	22,040	20,830	19,210	17,752	16,510	16,249	16,183	15,651	15,145	14,714	13,863	13,047	12,266
	男	7,435	7,747	8,257	8,956	8,733	10,637	10,765	10,694	9,872	9,121	8,391	7,794	7,678	7,727	7,437	7,262	7,021	6,579	6,214	5,824
	女	7,432	7,812	8,321	9,007	9,027	11,238	11,160	11,346	10,958	10,089	9,361	8,716	8,571	8,456	8,214	7,883	7,693	7,284	6,833	6,442
栗駒	男	15,667	16,036	16,900	18,090	18,210	21,904	22,645	23,328	22,198	19,883	17,782	16,649	16,455	16,171	15,769	15,010	14,164	13,135	12,123	10,954
	男	7,798	7,948	8,457	9,083	9,172	10,686	11,154	11,362	10,603	9,451	8,354	7,937	7,833	7,767	7,581	7,177	6,788	6,293	5,794	5,286
	女	7,869	8,088	8,443	9,007	9,038	11,218	11,491	11,966	11,595	10,432	9,428	8,712	8,622	8,404	8,188	7,833	7,376	6,842	6,329	5,668
高清水	男	3,923	4,112	4,367	4,394	4,410	5,793	5,885	5,482	5,004	4,757	4,964	4,964	5,002	5,072	4,844	4,702	4,470	4,192	3,976	3,648
	男	1,937	2,035	2,181	2,158	2,168	2,790	2,841	2,873	2,636	2,441	2,298	2,410	2,463	2,481	2,387	2,302	2,174	2,056	1,916	1,769
	女	1,986	2,077	2,186	2,236	2,252	3,003	3,002	3,012	2,846	2,563	2,459	2,554	2,539	2,591	2,457	2,400	2,296	2,136	2,060	1,879
一迫	男	11,294	11,703	12,551	12,968	13,373	16,171	16,480	16,841	15,539	13,747	12,130	11,170	10,939	11,032	10,504	9,969	9,517	8,800	8,035	7,375
	男	5,616	5,890	6,315	6,528	6,799	8,007	8,244	8,332	7,490	6,619	5,781	5,347	5,266	5,335	5,069	4,818	4,570	4,194	3,867	3,550
	女	5,678	5,813	6,236	6,440	6,574	8,164	8,236	8,509	8,049	7,128	6,349	5,823	5,673	5,697	5,435	5,151	4,947	4,606	4,168	3,825
瀬峰	男	3,652	3,956	4,370	4,840	4,853	6,676	7,219	7,869	7,577	6,773	6,194	5,922	6,188	6,212	6,028	5,738	5,515	5,300	4,884	4,478
	男	1,852	2,051	2,260	2,532	2,484	3,345	3,626	3,922	3,702	3,295	3,022	2,894	3,043	3,030	2,928	2,751	2,615	2,502	2,316	2,156
	女	1,800	1,905	2,110	2,308	2,369	3,331	3,593	3,947	3,875	3,478	3,172	3,028	3,145	3,182	3,100	2,987	2,900	2,798	2,568	2,322
鶯沢	男	4,793	4,020	4,325	5,530	8,486	10,003	11,794	13,065	12,676	10,619	8,452	6,137	4,983	4,294	3,625	3,445	3,218	2,973	2,719	2,436
	男	2,443	2,011	2,150	2,912	4,516	5,000	5,974	6,507	6,213	5,105	4,064	2,942	2,422	2,084	1,740	1,628	1,514	1,389	1,257	1,119
	女	2,350	2,009	2,175	2,618	3,970	5,003	5,820	6,558	6,463	5,514	4,388	3,195	2,561	2,210	1,885	1,817	1,704	1,584	1,462	1,317
金成	男	9,234	9,472	9,866	10,272	10,270	13,050	13,229	13,131	12,277	11,019	9,911	9,375	9,183	9,109	8,915	8,750	8,334	7,927	7,371	6,883
	男	4,599	4,706	4,917	5,114	5,129	6,381	6,545	6,389	5,858	5,275	4,739	4,557	4,403	4,381	4,302	4,227	4,030	3,808	3,538	3,290
	女	4,635	4,766	4,949	5,158	5,141	6,669	6,684	6,742	6,419	5,744	5,172	4,818	4,780	4,728	4,613	4,523	4,304	4,119	3,833	3,593
志波姫	男	7,213	7,547	7,846	8,318	8,450	10,132	10,356	10,424	9,741	8,742	8,129	7,728	7,812	7,992	7,902	7,639	7,545	7,317	6,980	6,751
	男	3,572	3,754	3,940	4,177	4,222	4,960	5,132	5,115	4,766	4,224	3,920	3,763	3,791	3,874	3,807	3,718	3,662	3,531	3,339	3,263
	女	3,641	3,793	3,906	4,141	4,228	5,172	5,224	5,309	4,975	4,518	4,209	3,965	4,021	4,118	4,095	3,921	3,883	3,786	3,641	3,488
花山	男	2,743	2,815	2,805	2,969	3,882	3,695	4,245	4,480	3,782	3,253	2,643	2,212	2,095	1,959	1,844	1,732	1,604	1,470	1,256	1,071
	男	1,370	1,439	1,388	1,502	2,145	1,886	2,137	2,339	1,865	1,595	1,285	1,074	1,033	950	888	836	774	694	599	503
	女	1,373	1,376	1,417	1,467	1,737	1,809	2,108	2,141	1,917	1,658	1,358	1,138	1,062	1,009	956	896	830	776	657	568
世帯数	総数	23,192	23,251	23,206	23,113	23,425	23,415	23,262	23,563	23,864	23,738	23,407	23,133
	男	5,57	4,99	4,52	4,22	4,09	4,06	3,95	3,76	3,56	3,38	3,20	3,02
	女

資料：国勢調査報告

※水害により調査を延期した地域の調査漏れの補正人口を含む。

10-1. 年齢（5歳階級）別・男女別人口の推移

単位：人（各年10月1日）

年齢 (5歳階級)	昭和40年	昭和45年	昭和50年	昭和55年	昭和60年	平成2年	平成7年	平成12年	平成17年	平成22年	平成27年
総数	116,129	104,888	97,489	95,801	95,042	91,852	88,552	84,947	80,248	74,932	69,906
男	55,682	50,097	46,877	46,106	45,915	44,311	42,802	40,896	38,511	35,941	33,649
0～4歳	4,464	3,121	3,370	3,422	3,140	2,361	1,798	1,638	1,447	1,259	1,056
5～9	6,090	4,355	3,078	3,400	3,462	3,151	2,420	1,819	1,648	1,452	1,257
10～14	8,718	6,016	4,234	3,070	3,401	3,420	3,184	2,411	1,818	1,643	1,439
15～19	5,513	5,397	4,158	3,221	2,611	2,851	3,031	2,757	2,084	1,577	1,469
20～24	2,200	2,863	2,893	2,296	1,934	1,478	1,783	2,088	1,901	1,430	1,130
25～29	2,997	2,510	3,388	3,604	2,735	2,069	1,669	1,933	2,028	1,737	1,291
30～34	4,123	2,975	2,575	3,564	3,728	3,728	2,768	2,137	1,911	1,947	1,698
35～39	4,472	4,026	2,911	2,557	3,577	3,736	2,828	2,130	1,648	1,925	1,921
40～44	3,607	4,325	3,895	2,877	2,490	3,501	3,747	2,831	2,119	1,654	1,850
45～49	2,892	3,449	4,139	3,765	2,771	2,423	3,465	3,669	2,771	2,081	1,608
50～54	2,723	2,715	3,201	4,002	3,674	2,683	2,373	3,418	3,561	2,709	2,041
55～59	2,381	2,378	2,415	3,009	3,798	3,503	2,641	2,345	3,320	3,472	2,637
60～64	1,958	2,108	2,203	2,279	2,840	3,559	3,338	2,554	2,275	3,204	3,379
65～69	1,557	1,620	1,800	1,961	2,093	2,602	3,310	3,149	2,438	2,149	3,067
70～74	1,087	1,177	1,265	1,496	1,675	1,804	2,293	2,965	2,879	2,234	1,977
75～79	615	653	837	883	1,122	1,305	1,411	1,846	2,500	2,483	1,908
80～84	215	304	371	477	560	705	883	984	1,344	1,840	1,932
85～89	52	84	123	176	235	296	378	521	579	828	1,130
90～94	16	21	19	43	58	80	92	137	206	232	386
95～99	2	0	1	4	11	13	20	28	31	48	65
100歳以上	0	0	0	0	0	1	1	2	1	3	4
不詳	0	0	1	0	0	2	0	0	2	34	404
女	60,447	54,791	50,612	49,695	49,127	47,541	45,750	44,051	41,737	38,991	36,257
0～4歳	4,129	3,087	3,211	3,309	2,890	2,286	1,676	1,555	1,376	1,144	1,005
5～9	5,929	3,993	3,018	3,249	3,309	2,897	2,312	1,736	1,564	1,381	1,139
10～14	8,529	5,778	3,864	3,017	3,226	3,295	2,892	2,307	1,723	1,548	1,359
15～19	5,395	5,307	3,783	2,867	2,475	2,665	2,805	2,509	1,949	1,438	1,312
20～24	2,893	3,535	3,076	2,337	1,806	1,396	1,628	1,839	1,609	1,217	885
25～29	3,853	2,641	3,176	3,455	2,731	1,974	1,529	1,818	1,780	1,543	1,107
30～34	4,785	3,697	2,561	3,150	3,479	2,759	2,005	1,575	1,763	1,723	1,536
35～39	4,851	4,662	3,590	2,569	3,154	3,469	2,805	2,066	1,630	1,765	1,725
40～44	3,991	4,520	4,478	3,523	2,521	3,095	3,449	2,772	2,027	1,598	1,743
45～49	3,495	3,802	4,388	4,389	3,446	2,418	3,053	3,434	2,777	2,027	1,563
50～54	3,185	3,243	3,540	4,249	4,255	3,376	2,394	3,022	3,382	2,735	1,972
55～59	2,566	2,924	3,020	3,404	4,105	4,123	3,333	2,378	2,970	3,358	2,704
60～64	2,215	2,377	2,816	2,893	3,296	3,968	4,023	3,290	2,361	2,939	3,317
65～69	1,752	1,961	2,218	2,610	2,718	3,126	3,821	3,922	3,199	2,309	2,859
70～74	1,390	1,472	1,718	1,982	2,432	2,526	2,940	3,626	3,739	3,045	2,223
75～79	847	1,032	1,162	1,413	1,633	2,083	2,252	2,694	3,383	3,509	2,830
80～84	427	521	694	809	1,025	1,242	1,682	1,849	2,300	2,979	3,037
85～89	172	183	248	375	462	601	806	1,150	1,406	1,699	2,317
90～94	40	53	46	85	148	200	286	407	633	761	1,001
95～99	2	3	3	10	16	36	52	97	148	233	276
100歳以上	1	0	0	0	0	4	7	5	18	31	52
不詳	0	0	2	0	0	2	0	0	0	9	295
(再掲)											
15歳未満 (%)	37,859	26,350	20,775	19,467	19,428	17,410	14,282	11,466	9,576	8,427	7,255
15～64歳 (%)	32.6	25.1	21.3	20.3	20.4	19	16.1	13.5	11.9	11.3	10.5
65歳以上 (%)	70,095	69,454	66,206	64,010	61,426	57,814	54,036	50,099	45,866	42,079	36,888
	60.4	66.2	67.9	66.8	64.6	62.9	61	59	57.2	56.2	53.3
65歳以上 (%)	8,175	9,084	10,505	12,324	14,188	16,624	20,234	23,382	24,804	24,383	25,064
	7.0	8.7	10.8	12.9	14.9	18.1	22.8	27.5	30.9	32.5	36.2

資料：国勢調査報告

10-2. 年齢（5歳階級）別・地区別・男女別人口

単位：人（平成27年10月1日）

年齢 (5歳階級)	総数	築館	若柳	栗駒	高清水	一迫	瀬峰	鶯沢	金成	志波姫	花山
総数	69,906	14,044	12,266	10,954	3,648	7,375	4,478	2,436	6,883	6,751	1,071
男	33,649	6,889	5,824	5,286	1,769	3,550	2,156	1,119	3,290	3,263	503
0～4歳	1,056	273	200	147	42	91	56	27	98	117	5
5～9	1,257	277	199	186	77	116	92	30	123	144	13
10～14	1,439	288	266	205	102	144	104	42	133	141	14
15～19	1,469	312	268	227	90	118	97	50	131	150	26
20～24	1,130	369	181	144	51	95	65	26	99	87	13
25～29	1,291	280	237	183	58	107	78	44	140	150	14
30～34	1,698	373	319	247	86	161	113	37	153	194	15
35～39	1,921	462	330	258	95	193	132	64	171	197	19
40～44	1,850	378	302	286	119	199	116	63	195	181	11
45～49	1,608	334	306	237	87	159	110	53	158	142	22
50～54	2,041	422	345	337	111	192	130	49	231	195	29
55～59	2,637	465	477	445	128	301	144	95	269	274	39
60～64	3,379	606	574	533	196	409	231	106	335	317	72
65～69	3,067	581	503	494	176	337	225	107	300	283	61
70～74	1,977	396	331	320	119	210	136	76	180	176	33
75～79	1,908	310	315	351	84	243	125	75	202	162	41
80～84	1,932	342	353	345	69	249	95	82	204	154	39
85～89	1,130	167	188	215	48	152	72	68	112	81	27
90～94	386	65	67	77	17	45	25	15	32	35	8
95～99	65	7	11	15	2	8	1	2	13	6	0
100歳以上	4	0	2	1	0	0	0	0	1	0	0
不詳	404	182	50	33	12	21	9	8	10	77	2
女	36,257	7,155	6,442	5,668	1,879	3,825	2,322	1,317	3,593	3,488	568
0～4歳	1,005	230	200	122	51	85	59	43	102	102	11
5～9	1,139	271	189	178	69	111	56	30	101	123	11
10～14	1,359	294	222	178	70	145	110	49	130	149	12
15～19	1,312	238	259	201	69	127	101	54	125	124	14
20～24	885	177	150	142	65	80	48	36	72	101	14
25～29	1,107	285	185	143	57	99	68	33	102	123	12
30～34	1,536	381	285	194	90	118	93	40	142	181	12
35～39	1,725	390	303	217	97	174	121	44	169	191	19
40～44	1,743	391	329	251	88	164	104	67	160	176	13
45～49	1,563	314	275	232	75	160	107	59	168	149	24
50～54	1,972	361	370	337	108	195	117	58	199	199	28
55～59	2,704	480	464	408	162	294	175	104	281	284	52
60～64	3,317	637	578	539	165	356	233	112	322	315	60
65～69	2,859	547	479	465	163	336	204	96	286	247	36
70～74	2,223	454	371	385	107	232	126	86	230	191	41
75～79	2,830	492	510	500	148	322	161	129	297	219	52
80～84	3,037	493	587	539	144	357	162	111	319	259	66
85～89	2,317	386	416	394	89	287	161	96	236	190	62
90～94	1,001	170	171	158	39	120	84	43	113	83	20
95～99	276	29	55	43	9	39	22	15	29	27	8
100歳以上	52	11	6	8	3	9	3	3	3	6	0
不詳	295	124	38	34	11	15	7	9	7	49	1
(再掲)											
15歳未満	7,255	1,633	1,276	1,016	411	692	477	221	687	776	66
(%)	10.4	11.6	10.4	9.3	12.3	9.4	10.7	9.1	10.0	11.5	6.2
15～64歳	36,888	7,655	6,537	5,561	1,997	3,701	2,383	1,194	3,622	3,730	508
(%)	52.8	59.1	53.3	54.0	54.7	54.1	53.2	49.0	52.6	58.1	50.6
65歳以上	25,064	4,450	4,365	4,310	1,217	2,946	1,602	1,004	2,557	2,119	494
(%)	35.9	31.7	35.6	39.4	33.4	40.0	35.8	41.2	37.2	31.4	46.1

資料：平成27年国勢調査報告

11. 配偶関係別人口

単位：人（平成27年10月1日）

年 齢 (5歳階級)	総 数	男					女				
		総数 1)	未 婚	有配偶	死 別	離 別	総数 1)	未 婚	有配偶	死 別	離 別
総 数	61,952	29,493	8,156	18,551	1,429	1,270	32,459	4,688	18,550	7,443	1,612
15～19歳	2,781	1,469	1,467	2	-	-	1,312	1,308	4	-	-
20～24	2,015	1,130	1,054	72	1	3	885	773	99	-	13
25～29	2,398	1,291	962	305	-	21	1,107	646	405	2	53
30～34	3,234	1,698	845	789	1	58	1,536	501	928	1	105
35～39	3,646	1,921	783	1,038	3	95	1,725	371	1,186	6	159
40～44	3,593	1,850	635	1,101	-	109	1,743	262	1,274	15	188
45～49	3,171	1,608	476	1,020	9	103	1,563	192	1,186	31	153
50～54	4,013	2,041	539	1,306	19	172	1,972	153	1,593	65	159
55～59	5,341	2,637	530	1,884	41	176	2,704	116	2,197	172	218
60～64	6,696	3,379	451	2,602	86	234	3,317	108	2,648	332	225
65～69	5,926	3,067	252	2,524	119	164	2,859	77	2,234	410	127
70～74	4,200	1,977	96	1,701	120	57	2,223	55	1,564	521	76
75～79	4,738	1,908	37	1,618	202	43	2,830	48	1,579	1,121	67
80～84	4,969	1,932	19	1,555	316	25	3,037	30	1,159	1,798	28
85～89	3,447	1,130	3	800	313	8	2,317	31	429	1,776	34
90～94	1,387	386	6	198	171	2	1,001	13	59	890	6
95～99	341	65	1	36	24	-	276	3	5	255	1
100歳以上 (再掲)	56	4	-	-	4	-	52	1	1	48	-
65歳以上	25,064	10,469	414	8,432	1,269	299	14,595	258	7,030	6,819	339
75歳以上	14,938	5,425	66	4,207	1,030	78	9,513	126	3,232	5,888	136
85歳以上	5,231	1,585	10	1,034	512	10	3,646	48	494	2,969	41
平均年齢	57.9	55.5	36.5	61.9	79.6	55.8	60.2	31.8	59.3	81.2	53.7

資料：平成27年国勢調査報告

1) 配偶関係「不詳」を含む。

12. 世帯人員（10区分）別一般世帯数

単位：世帯（平成27年10月1日）

一般世帯	総 数	世帯人員 が 1 人	2	3	4	5	6	7	8	9	10人以上
世帯数	23,040	5,124	6,123	4,450	3,245	1,804	1,244	665	271	84	30

資料：平成27年国勢調査報告

13. 国籍（11区分），男女別外国人数

単位：人（平成27年10月1日）

区 分	総 数	韓 国, 朝 鮮	中 国	フィリピン	タ イ	インドネシア	ベトナム	イギリス	アメリカ	ブラジル	その他 1)
総 数	299	82	105	27	4	5	24	2	9	9	32
男	57	12	8	2	-	-	3	-	4	6	22
女	242	70	97	25	4	5	21	2	5	3	10

資料：平成27年国勢調査報告

1) 無国籍及び国名「不詳」を含む。

14. 住居の種類・住宅の所有の関係別一般世帯数，一般世帯人員

単位：世帯・人（平成27年10月1日）

住居の種類・ 住宅の所有の関係（6区分）	世帯数	世帯人員	1世帯当たり
			人員
一般世帯	23,040	68,079	2.95
住宅に住む一般世帯	22,821	67,756	2.97
主世帯	22,657	67,429	2.98
持ち家	18,991	59,739	3.15
公営・都市機構・公社の借家	962	2,341	2.43
民営の借家	2,468	4,942	2.00
給与住宅	236	407	1.72
間借り	164	327	1.99
住宅以外に住む一般世帯	219	323	1.47

資料：平成27年国勢調査報告

15. 住居の種類・住宅の所有の関係別65歳以上のいる一般世帯数，一般世帯人員

単位：世帯・人（平成27年10月1日）

住居の種類・ 住宅の所有の関係（6区分）	世帯数	世帯人員	65歳以上	1世帯当たり
			世帯人員	人員
65歳以上親族のいる一般世帯	15,434	48,685	23,501	3.15
住宅に住む一般世帯	15,412	48,633	23,468	3.16
主世帯	15,371	48,556	23,416	3.16
持ち家	14,577	47,146	22,446	3.23
公営・都市機構・公社の借家	305	530	384	1.74
民営の借家	475	850	571	1.79
給与住宅	14	30	15	2.14
間借り	41	77	52	1.88
住宅以外に住む一般世帯	22	52	33	2.36

資料：平成27年国勢調査報告

16. 施設等の世帯の種類，世帯人員（4区分）別世帯数及び施設等の世帯人員

単位：世帯・人（平成27年10月1日）

施設等の 世帯の種類	世帯数					世帯人員				
	総数	世帯人員 が1～4人	5～29	30～49	50人以上	総数	世帯人員 が1～4人	5～29	30～49	50人以上
総数	93	15	64	3	11	1,827	26	875	111	815
寮・寄宿舎の 学生・生徒	2	-	1	-	1	139	-	10	-	129
病院・療養所 の入院者	6	2	2	2	-	117	2	35	80	-
社会施設 の入所者	79	7	61	1	10	1,562	15	830	31	686
その他	6	6	-	-	-	9	9	-	-	-

資料：平成27年国勢調査報告

注）施設等の世帯のうち「自衛隊営舎内居住者」，「矯正施設の入所者」は該当なし。

17. 世帯の家族類型（22区分）別一般世帯数、一般世帯人員（6歳未満・18歳未満親族のいる一般世帯及び3世代世帯並びに母子世帯及び父子世帯一特掲）

世帯の家族類型（22区分）	単位：世帯・人（平成27年10月1日）									
	一般世帯数		一般世帯人員		6歳未満世帯員のいる一般世帯		18歳未満世帯員のいる一般世帯		3世代世帯	
	世帯数	人員	世帯数	人員	世帯数	人員	世帯数	人員	世帯数	人員
総数（世帯の家族類型）	23,040	68,079	1,891	10,233	2,535	25,720	9,056	5,127	27,555	
A 親族のみの世帯	17,667	62,160	1,885	10,203	2,527	25,624	9,026	5,111	27,465	
I 核家族世帯	10,418	27,674	788	3,102	1,053	7,383	3,486	-	-	
(1) 夫婦のみの世帯	4,035	8,070	-	-	-	-	-	-	-	
(2) 夫婦と子供から成る世帯	4,135	14,582	731	2,938	989	1,635	6,511	2,998	-	
(3) 男親と子供から成る世帯	345	763	1	3	1	30	78	41	-	
(4) 女親と子供から成る世帯	1,903	4,259	56	161	63	289	794	447	-	
II 核家族以外の世帯	7,249	34,486	1,097	7,101	1,474	3,078	18,241	5,540	27,465	
(5) 夫婦と両親から成る世帯	536	2,144	-	-	-	-	-	-	-	
[1] 夫婦と夫の親から成る世帯	442	1,768	-	-	-	-	-	-	-	
[2] 夫婦と妻の親から成る世帯	94	376	-	-	-	-	-	-	-	
(6) 夫婦とひとり親から成る世帯	1,168	3,504	-	-	-	-	-	-	-	
[1] 夫婦と夫の親から成る世帯	941	2,823	-	-	-	-	-	-	-	
[2] 夫婦と妻の親から成る世帯	227	681	-	-	-	-	-	-	-	
(7) 夫婦、子供と両親から成る世帯 1)	1,509	8,860	324	1,999	427	1,037	6,302	1,969	1,509	8,860
[1] 夫婦、子供と夫の親から成る世帯	1,248	7,351	263	1,620	349	875	5,321	1,664	1,248	7,351
[2] 夫婦、子供と妻の親から成る世帯	261	1,509	61	379	78	162	981	305	261	1,509
(8) 夫婦、子供とひとり親から成る世帯 1)	1,590	7,232	129	657	173	575	2,858	974	1,590	7,232
[1] 夫婦、子供と夫の親から成る世帯	1,276	5,806	99	502	134	468	2,325	786	1,276	5,806
[2] 夫婦、子供と妻の親から成る世帯	309	1,405	30	155	39	107	533	188	309	1,405
(9) 夫婦と他の親族（親、子供を含まない）から成る世帯	99	347	9	57	13	24	117	41	-	-
(10) 夫婦、子供と他の親族（親を含まない）から成る世帯	484	2,297	62	326	77	303	1,501	457	437	2,090
(11) 夫婦、親と他の親族（子供を含まない）から成る世帯 1)	204	1,118	32	249	47	58	417	108	140	831
[1] 夫婦、夫の親と他の親族から成る世帯	121	575	-	-	-	10	51	11	67	335
[2] 夫婦、妻の親と他の親族から成る世帯	24	119	-	-	-	1	6	1	14	72
(12) 夫婦、子供、親と他の親族から成る世帯 1)	986	6,870	503	3,657	695	894	6,325	1,734	986	6,870
[1] 夫婦、子供、夫の親と他の親族から成る世帯	783	5,475	397	2,893	538	713	5,061	1,390	783	5,475
[2] 夫婦、子供、妻の親と他の親族から成る世帯	192	1,323	103	741	153	175	1,223	334	192	1,323
(13) 兄弟姉妹のみから成る世帯	134	278	-	-	-	-	-	-	-	-
(14) 他に分類されない世帯	539	1,836	38	156	42	187	721	257	449	1,582
B 非親族を含む世帯	122	373	6	30	8	20	96	30	16	90
C 単身世帯	5,124	5,124	-	-	-	-	-	-	-	-
D 世帯の家族類型「不詳」	127	422	-	-	-	-	-	-	-	-
(再掲) 母子世帯	254	665	43	123	50	232	619	360	-	-
(再掲) 母子世帯（他の世帯員がいる世帯を含む）	558	2,060	108	450	128	523	1,964	762	301	1,383
(再掲) 父子世帯	27	63	-	-	-	23	55	30	-	-
(再掲) 父子世帯（他の世帯員がいる世帯を含む）	163	727	13	81	15	147	676	210	135	661

資料：平成27年国勢調査報告

1) 夫の親、妻の親が特定できない場合を含む。

18. 産業別就業者数(15歳以上)

単位：人（各年10月1日）

年次	総数	第1次産業			第2次産業			第3次産業							分類不能の産業			
		計	農業	林業	計	鉱業、採石業、砂利採取業	建設業	製造業	電気・ガス・熱供給・水道業	運輸・通信業	卸売・小売業、飲食店	金融・保険業	不動産業	サービス業(他に分類されないもの)		公務(他に分類されないもの)		
																	計	農業
昭和45年	52,996	27,844	27,604	224	16	8,943	1,647	3,110	4,186	16,094	170	1,833	6,145	449	9	6,009	1,479	115
50	50,252	21,713	21,461	240	12	11,584	1,020	3,950	6,614	16,955	149	2,043	6,482	450	24	6,156	1,651	-
55	49,494	15,656	15,367	272	17	14,832	801	5,679	8,352	18,973	129	1,923	7,689	541	16	7,004	1,671	33
60	49,597	15,231	15,030	184	17	15,783	633	4,481	10,669	18,564	109	1,926	6,901	598	24	7,301	1,705	19
平成2年	47,878	12,033	11,860	150	23	16,975	31	4,944	12,000	18,854	108	1,907	6,813	578	32	7,731	1,685	16
7	45,167	9,422	9,276	117	29	15,945	26	5,607	10,312	19,766	124	1,928	6,972	523	29	8,462	1,728	34
12	42,322	7,250	7,103	129	18	14,892	21	5,531	9,340	20,098	150	1,995	6,788	491	44	8,928	1,702	82

資料：国勢調査報告

年次	総数	第1次産業		第2次産業		第3次産業										分類不能の産業							
		計	農業	林業	計	鉱業、採石業、砂利採取業	建設業	製造業	電気・ガス・熱供給・水道業	情報・通信業	運輸業	卸売・小売業	金融・保険業	不動産業	サービス業(他に分類されないもの)		公務(他に分類されないもの)						
																		計	農業	林業	漁業	計	計
平成17年	39,372	7,017	6,938	61	18	11,744	13	4,038	7,693	20,562	133	189	1,432	5,691	437	59	1,334	3,530	1,659	995	3,828	1,275	49

年次	総数	第1次産業		第2次産業		第3次産業										分類不能の産業									
		計	農業	林業	漁業	計	鉱業、採石業、砂利採取業	建設業	製造業	電気・ガス・熱供給・水道業	情報・通信業	運輸業、郵便業	卸売業、小売業	金融業、保険業	不動産業、物品賃貸業		学術研究、専門・技術サービス業	宿泊業、飲食サービス業	生活関連サービス業、娯楽業	教育、学習支援業	医療、福祉	複合サービス事業	サービス業(他に分類されないもの)	公務(他に分類されないもの)	
																									計
平成22年	34,655	5,170	5,010	144	16	9,740	16	3,332	6,392	19,180	118	141	1,477	4,858	495	152	540	1,308	1,100	1,447	3,937	582	1,666	1,359	565

単位：人（平成27年10月1日）

区分	総数	第1次産業		第2次産業		第3次産業										分類不能の産業									
		計	農業	林業	漁業	計	鉱業、採石業、砂利採取業	建設業	製造業	電気・ガス・熱供給・水道業	情報・通信業	運輸業、郵便業	卸売業、小売業	金融業、保険業	不動産業、物品賃貸業		学術研究、専門・技術サービス業	宿泊業、飲食サービス業	生活関連サービス業、娯楽業	教育、学習支援業	医療、福祉	複合サービス事業	サービス業(他に分類されないもの)	公務(他に分類されないもの)	
																									計
総数	33,661	4,834	4,668	147	19	9,195	7	3,413	5,775	18,774	105	120	1,376	4,533	412	189	548	1,237	1,017	1,296	4,285	660	1,719	1,277	858
築館	6,674	579	552	24	3	1,720	2	667	1,051	4,183	48	31	289	952	84	44	106	333	225	337	946	115	361	312	192
若柳	5,874	771	759	10	2	1,456	-	541	915	3,512	11	18	211	923	91	40	94	191	201	244	797	125	345	221	135
栗駒	5,286	846	800	45	1	1,562	-	531	1,031	2,777	9	13	190	747	66	16	107	182	160	186	612	108	216	165	101
高清水	1,826	312	310	2	-	549	1	179	369	933	6	11	84	245	21	7	25	58	55	50	197	24	93	57	32
一迫	3,444	582	555	22	5	1,021	1	454	566	1,761	5	6	156	434	41	15	48	119	80	95	420	83	154	105	80
瀬峰	2,107	337	336	1	-	571	-	210	361	1,144	4	12	118	254	15	21	31	64	59	54	259	29	128	96	55
鷲沢	1,059	121	116	5	-	333	-	91	242	575	7	3	34	117	12	6	11	26	42	45	136	18	65	53	30
金成	3,398	597	584	13	-	976	3	335	638	1,734	6	17	128	402	38	19	55	108	96	110	410	71	174	100	91
志波姫	3,498	602	589	9	4	882	-	334	548	1,883	6	9	140	414	41	18	64	114	92	152	449	76	153	155	131
花山	495	87	67	16	4	125	-	71	54	272	3	-	26	45	3	3	7	42	7	23	59	11	30	13	11

資料：平成27年国勢調査報告

注) 平成17年国勢調査に用いた産業分類は、日本標準産業分類(平成14年3月改訂)を基に再編成したもので19項目の大分類となっている。

19. 労働力状態（8区分）、年齢（5歳階級）、男女別15歳以上人口

単位：人（平成27年10月1日）

年齢 (5歳階級)	総数 (労働力状態)	労働力人口				就業者				非労働力人口				不詳
		就業者 (総数)	主に仕事	家事の ほか仕事	通学の かたわら仕事	休業者	完全失業者	非労働力人口 (総数)	家事	通学	その他			
総数（15歳以上年齢）	61,952	35,116	26,500	4,459	147	555	1,455	26,540	8,733	2,755	15,052	296		
15～19歳	2,781	340	245	8	54	-	33	2,424	6	2,356	62	17		
20～24	2,015	1,513	1,255	73	21	21	33	483	76	370	37	19		
25～29	2,398	2,173	1,884	81	3	48	157	199	152	11	36	26		
30～34	3,234	2,907	2,520	160	6	55	166	291	229	3	59	36		
35～39	3,646	3,145	2,844	234	5	29	116	332	250	3	79	28		
40～44	3,593	3,250	2,856	248	6	29	116	310	230	3	77	33		
45～49	3,171	2,870	2,494	236	2	19	119	280	222	-	58	21		
50～54	4,013	3,566	3,061	378	23	104	104	434	332	1	101	13		
55～59	5,341	4,538	3,838	510	61	149	149	779	616	1	162	24		
60～64	6,696	4,645	3,504	858	84	198	198	2,037	1,408	3	626	14		
65～69	5,926	3,112	2,178	782	65	86	86	2,801	1,526	-	1,275	13		
70～74	4,200	1,391	921	400	41	28	28	2,794	1,117	3	1,674	15		
75～79	4,738	877	515	316	30	30	30	3,849	1,177	1	2,671	12		
80～84	4,969	480	295	153	27	5	5	4,477	914	-	3,563	12		
85歳以上	5,231	168	90	65	-	10	3	5,050	478	-	4,572	13		
(再掲) 15～64歳	36,888	29,088	24,501	2,743	145	382	1,317	7,569	3,521	2,751	1,297	231		
(再掲) 65歳以上	25,064	6,028	3,999	1,716	2	173	138	18,971	5,212	4	13,755	65		
(再掲) 65～74歳	10,126	4,503	3,099	1,182	2	106	114	5,595	2,643	3	2,949	28		
(再掲) 75歳以上	14,938	1,525	900	534	67	67	24	13,376	2,569	1	10,806	37		
男	29,493	20,080	17,919	728	89	289	1,055	9,252	1,131	1,485	6,636	161		
15～19歳	1,469	190	135	3	32	-	20	1,270	2	1,230	38	9		
20～24	1,130	851	711	5	48	5	82	271	5	243	23	8		
25～29	1,291	1,229	1,117	10	3	3	98	43	13	7	23	19		
30～34	1,698	1,625	1,493	18	3	6	105	48	14	2	32	25		
35～39	1,921	1,842	1,714	20	2	14	83	73	18	1	48	12		
40～44	1,850	1,762	1,661	10	8	8	83	73	18	-	55	15		
45～49	1,608	1,540	1,448	9	9	9	92	55	15	-	40	13		
50～54	2,041	1,924	1,838	32	-	14	86	108	37	1	70	9		
55～59	2,637	2,469	2,296	25	35	35	113	153	50	-	103	15		
60～64	3,379	2,802	2,450	123	61	61	167	568	165	-	403	9		
65～69	3,067	1,994	1,680	184	56	56	74	1,067	239	-	828	6		
70～74	1,977	897	724	115	32	25	25	1,074	177	-	897	6		
75～79	1,908	532	405	94	22	11	11	1,369	146	1	1,222	7		
80～84	1,932	322	246	53	19	4	4	1,606	137	-	1,469	4		
85歳以上	1,585	101	66	27	5	3	3	1,480	95	-	1,385	4		
(再掲) 15～64歳	19,024	16,234	14,798	255	88	155	938	6,656	337	1,484	835	134		
(再掲) 65歳以上	10,469	3,846	3,121	473	1	134	117	6,596	794	1	5,801	27		
(再掲) 65～74歳	5,044	2,891	2,404	299	88	88	99	2,141	416	-	1,725	12		
(再掲) 75歳以上	5,425	955	717	174	-	46	18	4,455	378	1	4,076	15		
女	32,459	15,036	10,581	3,731	58	266	400	17,288	7,602	1,270	8,416	135		
15～19歳	1,312	150	110	5	22	-	13	1,154	4	1,126	24	8		
20～24	885	662	544	25	16	16	52	212	71	127	14	11		
25～29	1,107	944	767	71	45	59	61	156	139	4	13	7		
30～34	1,536	1,282	1,027	142	3	49	61	243	215	1	27	11		
35～39	1,725	1,444	1,130	214	48	48	49	265	232	2	31	16		
40～44	1,743	1,488	1,455	238	21	21	33	237	212	3	22	18		
45～49	1,563	1,330	1,065	227	10	10	27	225	207	-	18	8		
50～54	1,972	1,642	1,269	346	9	9	18	326	295	1	31	4		
55～59	2,704	2,069	1,542	485	6	6	36	626	566	1	59	9		
60～64	3,317	1,843	1,054	735	23	23	31	1,469	1,243	3	223	5		
65～69	2,859	1,118	498	598	9	9	12	1,734	1,287	3	447	7		
70～74	2,223	494	197	285	9	9	3	1,720	940	3	777	9		
75～79	2,830	345	110	222	8	8	5	2,480	1,031	-	1,449	5		
80～84	3,037	158	49	100	8	8	1	2,871	777	-	2,094	8		
85歳以上	3,646	67	24	38	-	5	-	3,570	383	-	3,187	9		
(再掲) 15～64歳	17,864	12,854	9,703	2,488	57	227	379	4,913	3,184	1,267	462	97		
(再掲) 65歳以上	14,595	2,182	878	1,243	1	39	21	12,375	4,418	3	7,954	38		
(再掲) 65～74歳	5,082	1,612	1,597	883	1	18	15	3,454	2,227	3	1,224	16		
(再掲) 75歳以上	9,513	570	183	360	21	21	6	8,921	2,191	-	6,730	22		

資料：平成27年国勢調査報告

20. 常驻地又は従業地・通学地による年齢（5歳階級）別人口及び15歳以上就業者数

年齢 (5歳階級)	常驻地による人口										常驻地による就業者数				従業地・通学地による人口				従業地による就業者数				
	総数 (夜間人口) 1)		自宅 で 従業		自宅外の 市区町村 で 従業・通学		他 市区町村 で 従業・通学		従業・通学 市区町村・ 就業地・通 学地「不 詳・外国」		従業・通学 市区町村・ 就業地・通 学地「不 詳・外国」		総数 (昼間人口) 1)		うち 県内他 市区 町村 に 住 居		うち 県内他 市区 町村 に 住 居		うち 県内他 市区 町村 に 住 居		うち 県内他 市区 町村 に 住 居		
	総 数	従業も通 学もして いない	総 数	従業	総 数	従業・通学	総 数	従業・通学	総 数	従業・通学 市区町村・ 就業地・通 学地「不 詳・外国」	総 数	従業・通学 市区町村・ 就業地・通 学地「不 詳・外国」	総 数	従業	総 数	従業・通学 市区町村・ 就業地・通 学地「不 詳・外国」	総 数	従業	総 数	従業・通学 市区町村・ 就業地・通 学地「不 詳・外国」	総 数	従業	総 数
総数	69,906	28,213	6,978	25,209	6,388	1,477	1,641	33,661	6,978	19,334	5,545	1,285	519	68,252	5,075	1,136	32,628	4,735	1,062				
15歳未満	7,255	2,973	-	4,127	67	-	88	-	-	-	-	-	-	7,211	21	2	-	-	-				
15～19	2,781	101	6	1,800	673	146	55	307	6	205	75	16	5	2,359	339	58	297	71	10				
20～24	2,015	247	49	1,112	446	120	41	1,379	49	963	285	63	19	1,895	360	86	1,403	310	62				
25～29	2,398	345	88	1,325	464	119	57	2,016	88	1,324	457	116	31	2,356	447	94	1,983	446	94				
30～34	3,234	454	148	1,803	608	145	76	2,741	148	1,803	606	144	40	3,158	559	118	2,668	559	118				
35～39	3,646	470	228	2,065	658	151	74	3,145	228	2,065	655	151	46	3,548	583	128	3,050	583	128				
40～44	3,593	423	255	2,024	675	135	81	3,134	255	2,024	673	135	47	3,499	582	134	3,042	582	134				
45～49	3,171	399	262	1,756	567	129	58	2,751	262	1,756	567	129	37	3,091	508	108	2,671	508	108				
50～54	4,013	537	405	2,162	677	155	77	3,462	405	2,162	676	155	64	3,859	550	128	3,309	550	128				
55～59	5,341	927	662	2,760	737	175	80	4,389	662	2,760	736	175	56	5,090	553	108	4,537	553	108				
60～64	6,696	2,232	1,262	2,404	591	136	71	4,447	1,262	2,402	590	136	57	6,429	355	105	4,181	355	105				
65～69	5,926	2,887	1,471	1,283	171	57	57	3,026	1,471	1,283	171	57	44	5,917	165	54	3,017	165	54				
70～74	4,200	2,819	896	393	44	7	41	1,363	896	392	44	7	24	4,199	41	9	1,362	41	9				
75～79	4,738	3,864	700	125	8	1	40	861	700	125	8	-	28	4,740	8	3	864	8	3				
80～84	4,969	4,482	399	58	2	1	27	475	399	58	2	1	15	4,970	3	1	476	3	1				
85歳以上	5,231	5,053	147	12	-	-	19	165	147	12	-	-	6	5,232	1	-	166	1	-				
年齢「不詳」	699	-	-	-	-	-	699	-	-	-	-	-	-	699	-	-	-	-	-				
(再掲)																							
65歳以上	25,064	19,105	3,613	1,871	225	66	184	5,890	3,613	1,870	225	65	117	25,058	218	67	5,885	218	67				
65～74歳	10,126	5,706	2,367	1,676	215	64	98	4,389	2,367	1,675	215	64	68	10,116	206	63	4,379	206	63				
75歳以上	14,938	13,399	1,246	195	10	2	86	1,501	1,246	195	10	1	49	14,942	12	4	1,506	12	4				

資料：平成27年国勢調査報告

1) 労働力状態「不詳」を含む。

21-1. 常住地による従業・通学市区町村, 15歳以上就業者数及び通学者数
(15歳未満通学者を含む通学者-特掲)

単位：人（平成27年10月1日）

常住地による従業・通学 市区町村	総 数	15 歳 以 上 就 業 者	15 歳 以 上 通 学 者	(別掲)
				15歳未満通学者 を含む通学者
当地に常住する就業者・通学者	36.416	33.661	2.755	7.037
自市区町村で従業・通学	28.060	26.312	1.748	5.875
自住宅外	6.978	6.978	-	-
他市区町村で従業・通学	21.082	19.334	1.748	5.875
他市区町村	7.918	6.942	976	1.046
県内	6.321	5.545	776	843
仙 台 市	1.172	832	340	344
青 葉 区	640	431	209	209
宮 城 区	217	180	37	37
若 林 区	91	63	28	28
太 田 区	73	49	24	24
泉 区	151	109	42	46
石 巻 市	153	137	16	16
塩 釜 市	16	16	-	-
気 仙 沼 市	43	38	5	5
白 石 市	8	7	1	1
多 賀 市	26	17	9	9
岩 手 県	33	22	11	11
登 米 市	8	6	2	2
東 松 島 市	1.853	1.762	91	106
大 崎 市	13	13	-	-
大 松 町	2.375	2.120	255	303
利 根 町	6	6	-	-
大 和 町	23	19	4	4
大 宮 町	83	80	3	3
大 谷 町	11	11	-	-
大 曲 町	23	22	1	1
大 曲 町	64	62	2	2
加 藤 町	27	27	-	-
美 郷 町	69	66	3	3
美 郷 町	64	62	2	2
美 郷 町	198	169	29	29
美 郷 町	31	31	-	-
美 郷 町	22	20	2	-
他 市 町 村	1.477	1.285	192	192
北 青 森 市	4	3	1	1
青 森 県	8	5	3	3
手 取 町	1.336	1.192	144	144
盛 岡 市	30	18	12	12
宮 島 市	3	3	-	-
大 船 渡 市	4	4	-	-
花 巻 市	10	9	1	1
北 上 市	17	17	-	-
久 慈 市	1	1	-	-
一 釜 石 市	1.197	1.075	122	122
釜 石 市	6	6	-	-
二 戸 市	1	1	-	-
奥 州 市	35	33	2	2
滝 沢 市	6	1	5	5
滝 沢 町	1	1	-	-
石 巻 町	1	1	-	-
波 中 町	2	-	2	2
崎 川 町	3	3	-	-
泉 平 町	18	18	-	-
岩 泉 町	1	1	-	-
秋 田 県	4	4	-	-
山 形 県	15	9	6	6
福 島 県	39	31	8	8
茨 城 県	1	-	1	1
栃 木 県	5	2	3	3
栃 木 県	10	6	4	4
千 葉 県	9	6	3	3
東 京 都	28	16	12	12
神 奈 川 県	8	2	6	6
新 潟 県	1	1	-	-
富 山 県	1	-	1	1
長 野 県	1	1	-	-
静 岡 県	1	1	-	-
愛 知 県	2	2	-	-
大 阪 府	1	1	-	-
広 島 県	1	1	-	-
熊 本 県	1	1	-	-
従業・通学市区町村不明「不詳・外国」	120	112	8	11
従業地・通学地「不詳」	438	407	31	116

資料：平成27年国勢調査報告

21-2. 従業地・通学地による常住市区町村, 15歳以上就業者数及び通学者数
(15歳未満通学者を含む通学者-特掲)

単位：人（平成27年10月1日）

従業地・通学地による 常住市区町村	総 数	(別掲)		
		15歳以上 就業者	15歳以上 通学者	15歳未満通学者 を含む通学者
当地で従業・通学する者	34,806	32,628	2,178	6,416
自市区町村に常住	28,060	26,312	1,748	5,875
自宅	6,978	6,978	-	-
自宅外	21,082	19,334	1,748	5,875
他市区町村に常住	6,188	5,797	391	414
県内	5,054	4,735	319	340
仙台市	336	322	14	15
青葉区	125	120	5	5
宮城野区	40	37	3	3
若林区	23	22	1	2
太白区	47	44	3	3
石巻市	101	99	2	2
塩竈市	64	59	5	5
気仙沼市	15	14	1	1
多賀城市	11	8	3	3
登米市	21	18	3	3
東松島市	11	10	1	1
大柴田町	2,515	2,292	223	241
利根町	19	16	3	3
大富町	1,597	1,546	51	52
大谷町	6	6	-	-
大谷町	16	16	-	-
大谷町	28	28	-	-
大谷町	6	6	-	1
大谷町	31	30	1	1
大谷町	6	6	-	-
大谷町	16	16	-	-
大谷町	73	68	5	5
大谷町	71	69	2	2
大谷町	185	181	4	4
大谷町	10	9	1	1
大谷町	17	15	2	2
大谷町	1,134	1,062	72	74
大谷町	3	3	-	-
大谷町	11	4	7	7
大谷町	1,037	983	54	56
大谷町	7	7	-	-
大谷町	5	1	4	4
大谷町	2	2	-	-
大谷町	6	6	-	-
大谷町	11	11	-	-
大谷町	956	910	46	48
大谷町	2	2	-	-
大谷町	24	23	1	1
大谷町	1	-	1	1
大谷町	1	1	-	-
大谷町	2	1	1	1
大谷町	1	1	-	-
大谷町	18	17	1	1
大谷町	1	1	-	-
大谷町	12	6	6	6
大谷町	20	16	4	4
大谷町	8	7	1	1
大谷町	4	4	-	-
大谷町	2	2	-	-
大谷町	2	2	-	-
大谷町	11	11	-	-
大谷町	5	5	-	-
大谷町	3	3	-	-
大谷町	9	9	-	-
大谷町	1	1	-	-
大谷町	1	1	-	-
大谷町	2	2	-	-
大谷町	1	1	-	-
大谷町	1	1	-	-
大谷町	1	1	-	-
大谷町	1	1	-	-
大谷町	1	1	-	-
従業地・通学地「不詳・外国」 で当地に常住している者	558	519	39	127

資料：平成27年国勢調査報告

22. 月別住民基本台帳人口及び世帯数

年 月 (末日現在)	人 口 (人)						世帯数
	総数	増減数	男	増減数	女	増減数	
平成21年 1月	78,699		37,944		40,755		24,668
2月	78,611	△ 88	37,902	△ 42	40,709	△ 46	24,661
3月	78,337	△ 274	37,773	△ 129	40,564	△ 145	24,609
4月	78,250	△ 87	37,723	△ 50	40,527	△ 37	24,661
5月	78,160	△ 90	37,685	△ 38	40,475	△ 52	24,663
6月	78,128	△ 32	37,682	△ 3	40,446	△ 29	24,657
7月	78,039	△ 89	37,631	△ 51	40,408	△ 38	24,658
8月	77,968	△ 71	37,609	△ 22	40,359	△ 49	24,650
9月	77,895	△ 73	37,567	△ 42	40,328	△ 31	24,644
10月	77,842	△ 53	37,549	△ 18	40,293	△ 35	24,643
11月	77,784	△ 58	37,520	△ 29	40,264	△ 29	24,634
12月	77,725	△ 59	37,520	0	40,205	△ 59	24,657
平成22年 1月	77,649	△ 76	37,493	△ 27	40,156	△ 49	24,645
2月	77,590	△ 59	37,470	△ 23	40,120	△ 36	24,647
3月	77,340	△ 250	37,355	△ 115	39,985	△ 135	24,610
4月	77,188	△ 152	37,281	△ 74	39,907	△ 78	24,654
5月	77,092	△ 96	37,229	△ 52	39,863	△ 44	24,642
6月	77,034	△ 58	37,191	△ 38	39,843	△ 20	24,640
7月	76,976	△ 58	37,165	△ 26	39,811	△ 32	24,646
8月	76,916	△ 60	37,138	△ 27	39,778	△ 33	24,629
9月	76,851	△ 65	37,108	△ 30	39,743	△ 35	24,633
10月	76,787	△ 64	37,090	△ 18	39,697	△ 46	24,637
11月	76,708	△ 79	37,050	△ 40	39,658	△ 39	24,642
12月	76,625	△ 83	37,016	△ 34	39,609	△ 49	24,637
平成23年 1月	76,490	△ 135	36,952	△ 64	39,538	△ 71	24,614
2月	76,414	△ 76	36,928	△ 24	39,486	△ 52	24,612
3月	76,202	△ 212	36,835	△ 93	39,367	△ 119	24,581
4月	76,109	△ 93	36,787	△ 48	39,322	△ 45	24,607
5月	76,060	△ 49	36,772	△ 15	39,288	△ 34	24,631
6月	75,997	△ 63	36,736	△ 36	39,261	△ 27	24,627
7月	75,996	△ 1	36,749	13	39,247	△ 14	24,642
8月	75,946	△ 50	36,727	△ 22	39,219	△ 28	24,652
9月	75,924	△ 22	36,741	14	39,183	△ 36	24,658
10月	75,916	△ 8	36,739	△ 2	39,177	△ 6	24,689
11月	75,858	△ 58	36,707	△ 32	39,151	△ 26	24,704
12月	75,760	△ 98	36,653	△ 54	39,107	△ 44	24,694
平成24年 1月	75,669	△ 956	36,604	△ 412	39,065	△ 544	24,692
2月	75,560	△ 109	36,555	△ 49	39,005	△ 60	24,681
3月	75,296	△ 264	36,421	△ 134	38,875	△ 130	24,642
4月	75,184	△ 112	36,382	△ 39	38,802	△ 73	24,697
5月	75,080	△ 104	36,330	△ 52	38,750	△ 52	24,681
6月	75,041	△ 39	36,307	△ 23	38,734	△ 16	24,697
7月	75,263	222	36,333	26	38,930	196	24,760
8月	75,185	△ 78	36,317	△ 16	38,868	△ 62	24,789
9月	75,163	△ 22	36,312	△ 5	38,851	△ 17	24,815
10月	75,082	△ 81	36,271	△ 41	38,811	△ 40	24,807
11月	74,995	△ 87	36,228	△ 43	38,767	△ 44	24,821
12月	74,891	△ 104	36,172	△ 56	38,719	△ 48	24,802
平成25年 1月	74,789	△ 102	36,131	△ 41	38,658	△ 61	24,797
2月	74,727	△ 62	36,097	△ 34	38,630	△ 28	24,783
3月	74,467	△ 260	35,958	△ 139	38,509	△ 121	24,733
4月	74,414	△ 53	35,945	△ 13	38,469	△ 40	24,795
5月	74,331	△ 83	35,894	△ 51	38,437	△ 32	24,801
6月	74,250	△ 81	35,860	△ 34	38,390	△ 47	24,790
7月	74,216	△ 34	35,848	△ 12	38,368	△ 22	24,786
8月	74,149	△ 67	35,823	△ 25	38,326	△ 42	24,787
9月	74,078	△ 71	35,793	△ 30	38,285	△ 41	24,787
10月	73,986	△ 92	35,763	△ 30	38,223	△ 62	24,781
11月	73,935	△ 51	35,731	△ 32	38,204	△ 19	24,794
12月	73,890	△ 45	35,707	△ 24	38,183	△ 21	24,785

年 月 (末日現在)	人 口 (人)						世帯数
	総数	増減数	男	増減数	女	増減数	
平成26年 1月	73,774	△ 116	35,654	△ 53	38,120	△ 63	24,778
2月	73,669	△ 105	35,600	△ 54	38,069	△ 51	24,777
3月	73,355	△ 314	35,474	△ 126	37,881	△ 188	24,775
4月	73,308	△ 47	35,441	△ 33	37,867	△ 14	24,833
5月	73,218	△ 90	35,405	△ 36	37,813	△ 54	24,810
6月	73,172	△ 46	35,378	△ 27	37,794	△ 19	24,817
7月	73,071	△ 101	35,320	△ 58	37,751	△ 43	24,804
8月	72,998	△ 73	35,279	△ 41	37,719	△ 32	24,804
9月	72,958	△ 40	35,250	△ 29	37,708	△ 11	24,839
10月	72,881	△ 77	35,207	△ 43	37,674	△ 34	24,829
11月	72,793	△ 88	35,171	△ 36	37,622	△ 52	24,833
12月	72,721	△ 72	35,136	△ 35	37,585	△ 37	24,823
平成27年 1月	72,621	△ 100	35,092	△ 44	37,529	△ 56	24,803
2月	72,515	△ 106	35,022	△ 70	37,493	△ 36	24,801
3月	72,234	△ 281	34,891	△ 131	37,343	△ 150	24,777
4月	72,175	△ 59	34,860	△ 31	37,315	△ 28	24,828
5月	72,118	△ 57	34,835	△ 25	37,283	△ 32	24,802
6月	72,087	△ 31	34,817	△ 18	37,270	△ 13	24,838
7月	72,035	△ 52	34,773	△ 44	37,262	△ 8	24,869
8月	71,984	△ 51	34,749	△ 24	37,235	△ 27	24,861
9月	71,934	△ 50	34,718	△ 31	37,216	△ 19	24,886
10月	71,894	△ 40	34,701	△ 17	37,193	△ 23	24,884
11月	71,832	△ 62	34,706	5	37,126	△ 67	24,912
12月	71,748	△ 84	34,661	△ 45	37,087	△ 39	24,904
平成28年 1月	71,639	△ 109	34,612	△ 49	37,027	△ 60	24,882
2月	71,530	△ 109	34,547	△ 65	36,983	△ 44	24,875
3月	71,222	△ 308	34,379	△ 168	36,843	△ 140	24,852
4月	71,146	△ 76	34,354	△ 25	36,792	△ 51	24,904
5月	71,005	△ 141	34,291	△ 63	36,714	△ 78	24,900
6月	70,933	△ 72	34,257	△ 34	36,676	△ 38	24,909
7月	70,886	△ 47	34,233	△ 24	36,653	△ 23	24,902
8月	70,845	△ 41	34,220	△ 13	36,625	△ 28	24,898
9月	70,792	△ 53	34,207	△ 13	36,585	△ 40	24,899
10月	70,692	△ 100	34,145	△ 62	36,547	△ 38	24,914
11月	70,604	△ 88	34,111	△ 34	36,493	△ 54	24,909
12月	70,530	△ 74	34,075	△ 36	36,455	△ 38	24,918
平成29年 1月	70,448	△ 82	34,045	△ 30	36,403	△ 52	24,921
2月	70,357	△ 91	34,012	△ 33	36,345	△ 58	24,891
3月	70,059	△ 298	33,837	△ 175	36,222	△ 123	24,843
4月	70,000	△ 59	33,813	△ 24	36,187	△ 35	24,892
5月	69,925	△ 75	33,785	△ 28	36,140	△ 47	24,894
6月	69,828	△ 97	33,729	△ 56	36,099	△ 41	24,874
7月	69,765	△ 63	33,707	△ 22	36,058	△ 41	24,875
8月	69,670	△ 95	33,680	△ 27	35,990	△ 68	24,850
9月	69,594	△ 76	33,636	△ 44	35,958	△ 32	24,844
10月	69,545	△ 49	33,611	△ 25	35,934	△ 24	24,871
11月	69,477	△ 68	33,567	△ 44	35,910	△ 24	24,872
12月	69,382	△ 95	33,514	△ 53	35,868	△ 42	24,855
平成30年 1月	69,312	△ 70	33,487	△ 27	35,825	△ 43	24,857
2月	69,234	△ 78	33,463	△ 24	35,771	△ 54	24,834
3月	68,946	△ 288	33,342	△ 121	35,604	△ 167	24,815
4月	68,900	△ 46	33,312	△ 30	35,588	△ 16	24,864
5月	68,830	△ 70	33,288	△ 24	35,542	△ 46	24,883
6月	68,762	△ 68	33,255	△ 33	35,507	△ 35	24,855
7月	68,697	△ 65	33,215	△ 40	35,482	△ 25	24,854
8月	68,611	△ 86	33,177	△ 38	35,434	△ 48	24,862
9月	68,550	△ 61	33,145	△ 32	35,405	△ 29	24,889
10月	68,482	△ 68	33,121	△ 24	35,361	△ 44	24,883
11月	68,411	△ 71	33,081	△ 40	35,330	△ 31	24,903
12月	68,328	△ 83	33,038	△ 43	35,290	△ 40	24,881

資料：市民課

23. 年次別住民基本台帳人口及び世帯数，人口密度

(各年9月末日現在)

区分	人口(人)			増減数 (前回比)	増減率 (%)	世帯数	1世帯 当たり 人員 (人)	面積 (km ²)	人口密度 (人/km ²)
	総数	男	女						
平成元年	94,264	45,608	48,656			23,490	4.01	807.80	116.69
2	93,600	45,281	48,319	△ 664	△ 0.70	23,509	3.98	807.80	115.87
3	93,044	45,055	47,989	△ 556	△ 0.59	23,574	3.95	807.80	115.18
4	92,299	44,726	47,573	△ 745	△ 0.80	23,662	3.90	807.80	114.26
5	91,553	44,361	47,192	△ 746	△ 0.81	23,682	3.87	807.80	113.34
6	90,802	44,007	46,795	△ 751	△ 0.82	23,758	3.82	806.38	112.60
7	90,066	43,629	46,437	△ 736	△ 0.81	23,869	3.77	806.38	111.69
8	89,272	43,264	46,008	△ 794	△ 0.88	23,914	3.73	806.38	110.71
9	88,559	42,904	45,655	△ 713	△ 0.80	23,949	3.70	806.38	109.82
10	87,884	42,525	45,359	△ 675	△ 0.76	24,045	3.65	806.38	108.99
11	87,250	42,181	45,069	△ 634	△ 0.72	24,110	3.62	806.38	108.20
12	86,704	41,907	44,797	△ 546	△ 0.63	24,227	3.58	806.38	107.52
13	85,900	41,562	44,338	△ 804	△ 0.93	24,352	3.53	806.38	106.53
14	85,051	41,147	43,904	△ 849	△ 0.99	24,482	3.47	806.38	105.47
15	84,241	40,725	43,516	△ 810	△ 0.95	24,542	3.43	806.38	104.47
16	83,296	40,219	43,077	△ 945	△ 1.12	24,573	3.39	804.93	103.48
17	82,298	39,748	42,550	△ 998	△ 1.20	24,708	3.33	804.93	102.24
18	81,191	39,190	42,001	△ 1,107	△ 1.35	24,722	3.28	804.93	100.87
19	80,091	38,638	41,453	△ 1,100	△ 1.35	24,745	3.24	804.93	99.50
20	78,932	38,042	40,890	△ 1,159	△ 1.45	24,681	3.20	804.93	98.06
21	77,895	37,567	40,328	△ 1,037	△ 1.31	24,644	3.16	804.93	96.77
22	76,851	37,108	39,743	△ 1,044	△ 1.34	24,633	3.12	804.93	95.48
23	75,924	36,741	39,183	△ 927	△ 1.21	24,658	3.08	804.93	94.32
24	75,163	36,312	38,851	△ 761	△ 1.00	24,815	3.03	804.93	93.38
25	74,078	35,793	38,285	△ 1,085	△ 1.44	24,787	2.99	804.93	92.03
26	72,958	35,250	37,708	△ 1,120	△ 1.51	24,839	2.94	804.97	90.63
27	71,934	34,718	37,216	△ 1,024	△ 1.38	24,886	2.89	804.97	89.36
28	70,792	34,207	36,585	△ 1,142	△ 1.54	24,899	2.84	804.97	87.94
29	69,594	33,636	35,958	△ 1,198	△ 1.64	24,844	2.80	804.97	86.46
30	68,550	33,145	35,405	△ 1,044	△ 1.45	24,889	2.75	804.97	85.16

資料：県統計課

24. 住民基本台帳による人口動態

年次	自然動態										社会動態										住民基本台帳人口 (毎年12月末現在)		
	出生		出生率 (%)	死亡		死亡率 (%)	自然増減数	自然増減率 (%)	転入		転入率 (%)	転出		転出率 (%)	社会増減数	社会増減率 (%)	人口増減数	人口増減率 (%)					
	男	女		男	女				計	計		県内	県外他						計	県内		県外他	計
	435	425	860	9.13	431	385	816	8.66	44	1,323	809	2,132	2.26	1,803	999	2,802	2.97	△ 670	△ 626				
平成元年	435	425	860	9.13	431	385	816	8.66	44	1,323	809	2,132	2.26	1,803	999	2,802	2.97	△ 670	△ 626	94,216			
2	372	408	780	8.34	454	392	846	9.05	△ 66	1,472	788	2,260	2.42	1,854	1,060	2,914	3.12	△ 654	△ 69	△ 720	△ 0.76	93,496	
3	413	369	782	8.41	439	439	878	9.44	△ 96	△ 0.10	1,423	866	2,289	2.46	1,811	903	2,714	2.92	△ 425	△ 0.45	△ 521	△ 0.56	92,975
4	394	325	719	7.80	489	454	943	10.23	△ 224	△ 0.24	1,454	821	2,275	2.47	1,900	905	2,805	3.04	△ 530	△ 0.57	△ 764	△ 0.81	92,221
5	342	333	675	7.38	533	430	963	10.52	△ 288	△ 0.31	1,488	852	2,340	2.56	1,884	888	2,772	3.03	△ 432	△ 0.47	△ 720	△ 0.78	91,501
6	312	335	647	7.13	514	460	974	10.73	△ 327	△ 0.36	1,429	838	2,267	2.50	1,803	857	2,660	2.93	△ 393	△ 0.43	△ 720	△ 0.79	90,781
7	302	304	606	6.74	488	467	955	10.62	△ 349	△ 0.38	1,559	819	2,378	2.64	2,025	841	2,866	3.19	△ 488	△ 0.54	△ 837	△ 0.92	89,944
8	357	308	665	7.45	500	427	927	10.39	△ 262	△ 0.29	1,495	833	2,328	2.61	1,963	821	2,784	3.12	△ 456	△ 0.51	△ 718	△ 0.80	89,226
9	316	320	639	7.22	476	428	904	10.22	△ 265	△ 0.30	1,489	829	2,318	2.62	1,892	942	2,834	3.20	△ 516	△ 0.58	△ 781	△ 0.88	88,445
10	307	303	610	6.95	495	442	937	10.68	△ 327	△ 0.37	1,658	831	2,489	2.84	1,961	871	2,832	3.23	△ 343	△ 0.39	△ 670	△ 0.76	87,775
11	322	311	633	7.26	544	458	1,002	11.49	△ 369	△ 0.42	1,586	811	2,397	2.75	1,793	825	2,618	3.00	△ 221	△ 0.25	△ 590	△ 0.67	87,185
12	335	280	615	7.11	510	443	953	11.01	△ 338	△ 0.39	1,603	773	2,376	2.75	1,805	893	2,698	3.12	△ 322	△ 0.37	△ 660	△ 0.76	86,525
13	305	299	604	7.05	459	468	927	10.82	△ 323	△ 0.37	1,534	734	2,268	2.65	1,815	949	2,764	3.22	△ 496	△ 0.57	△ 819	△ 0.95	85,706
14	274	300	574	6.76	540	463	1,003	11.82	△ 429	△ 0.50	1,626	765	2,391	2.82	1,908	902	2,810	3.31	△ 419	△ 0.49	△ 848	△ 0.99	84,858
15	292	268	560	6.66	559	453	1,012	12.03	△ 452	△ 0.53	1,646	812	2,458	2.92	1,882	874	2,756	3.28	△ 298	△ 0.35	△ 750	△ 0.88	84,108
16	280	257	537	6.46	551	492	1,043	12.55	△ 506	△ 0.60	1,440	784	2,224	2.68	1,746	962	2,708	3.26	△ 484	△ 0.58	△ 990	△ 1.18	83,118
17	267	260	527	6.42	598	539	1,137	13.85	△ 610	△ 0.73	1,045	712	1,757	2.14	1,385	803	2,188	2.67	△ 431	△ 0.52	△ 1,041	△ 1.25	82,077
18	264	245	509	6.29	576	514	1,090	13.46	△ 581	△ 0.71	891	645	1,536	1.90	1,146	921	2,067	2.55	△ 531	△ 0.65	△ 1,112	△ 1.35	80,965
19	268	247	515	6.45	548	506	1,054	13.19	△ 539	△ 0.67	850	689	1,539	1.93	1,199	886	2,085	2.61	△ 546	△ 0.67	△ 1,085	△ 1.34	79,880
20	284	237	521	6.61	529	526	1,055	13.39	△ 534	△ 0.67	788	625	1,413	1.79	1,079	907	1,986	2.52	△ 573	△ 0.67	△ 1,085	△ 1.39	78,773
21	232	199	431	5.55	563	529	1,092	14.05	△ 661	△ 0.84	753	729	1,482	1.91	1,080	789	1,869	2.40	△ 387	△ 0.49	△ 1,048	△ 1.33	77,725
22	234	228	462	6.03	562	597	1,159	15.13	△ 697	△ 0.90	773	638	1,411	1.84	1,074	740	1,814	2.37	△ 403	△ 0.52	△ 1,100	△ 1.42	76,625
23	230	225	455	6.01	563	586	1,149	15.17	△ 694	△ 0.91	928	654	1,582	2.09	940	813	1,753	2.31	△ 171	△ 0.22	△ 865	△ 1.13	75,760
24	237	214	451	6.02	565	572	1,137	15.18	△ 686	△ 0.90	673	629	1,302	1.75	1,006	745	1,751	2.37	△ 465	△ 0.61	△ 1,151	△ 1.51	74,891
25	220	220	440	5.95	541	561	1,102	14.91	△ 662	△ 0.88	747	629	1,376	1.86	1,029	686	1,715	2.32	△ 339	△ 0.45	△ 1,001	△ 1.34	73,890
26	193	175	368	5.06	577	594	1,171	16.10	△ 803	△ 1.09	740	688	1,428	1.96	1,058	736	1,794	2.47	△ 366	△ 0.50	△ 1,169	△ 1.58	72,721
27	204	194	398	5.55	590	577	1,167	16.27	△ 769	△ 1.06	718	792	1,510	2.10	1,007	707	1,714	2.39	△ 204	△ 0.50	△ 973	△ 1.34	71,748
28	186	166	352	4.99	585	573	1,158	16.42	△ 806	△ 1.12	682	672	1,354	1.92	978	788	1,766	2.50	△ 412	△ 0.57	△ 1,218	△ 1.70	70,530
29	177	153	330	4.76	604	586	1,190	17.15	△ 860	△ 1.22	715	611	1,326	1.91	952	662	1,614	2.33	△ 288	△ 0.41	△ 1,148	△ 1.63	69,382
30	168	158	326	4.77	535	624	1,159	16.96	△ 833	△ 1.20	750	631	1,381	2.02	905	697	1,602	2.34	△ 221	△ 0.42	△ 1,054	△ 1.52	68,328

資料：県統計課「住民基本台帳に基づく人口移動調査年報」
 ※ (パーミル)：1000分の1を単位とする割合
 ※ 人口の移動数(増減)は毎年1月1日～12月31日までの1年間の数値である。
 (注) 人口(転入・転出)は、平成17年4月1日以降、要項市内移動を含まない。
 県内(転入・転出)は、国外移動、職権記載・消滅、その他を含む。

25. 住民基本台帳による年齢別人口

年次	単位：人（各年12月末日現在）																						
	0～4歳	5～9	10～14	15～19	20～24	25～29	30～34	35～39	40～44	45～49	50～54	55～59	60～64	65～69	70～74	75～79	80～84	85～89	90～94	95～99	100歳以上	合計	
平成17年	合計	2,829	3,236	3,613	4,390	4,291	4,126	3,809	3,342	4,072	5,645	7,018	6,612	4,556	6,568	5,924	3,681	1,961	827	180	22	82,077	
	男	1,442	1,666	1,802	2,229	2,268	2,222	2,012	2,097	2,825	3,607	4,512	4,254	2,397	2,861	2,512	1,374	571	204	31	3	39,620	
	女	1,387	1,570	1,711	2,161	2,023	1,904	1,797	3,342	1,975	2,720	3,411	3,100	2,302	3,161	3,724	3,412	2,307	1,390	623	149	19	44,188
18	合計	2,712	3,179	3,411	4,100	4,121	4,047	3,892	3,546	3,656	5,271	6,763	7,212	4,351	5,218	6,432	5,977	3,950	2,030	871	204	22	80,985
	男	1,397	1,632	1,735	2,091	2,208	2,161	2,082	1,888	2,706	3,482	4,785	5,202	2,273	2,717	2,551	1,496	619	220	36	3	39,076	
	女	1,325	1,547	1,676	2,009	1,913	1,886	1,810	1,724	1,768	2,565	3,281	3,427	2,149	2,945	3,715	3,446	2,454	1,411	651	168	19	41,889
19	合計	2,630	3,102	3,335	3,875	3,882	3,897	3,660	3,543	4,955	6,412	7,340	4,690	4,911	6,123	6,085	4,294	2,102	886	235	26	79,880	
	男	1,374	1,586	1,686	1,970	2,090	2,132	2,073	1,850	2,537	3,286	3,940	2,445	2,165	2,562	2,566	1,662	633	220	45	5	38,541	
	女	1,256	1,516	1,649	1,905	1,792	1,855	1,824	1,710	1,729	2,418	3,126	3,500	2,245	2,746	3,361	3,519	2,632	1,469	676	190	21	41,339
20	合計	2,583	3,048	3,288	3,597	3,655	3,834	3,922	3,696	3,453	4,646	6,124	7,271	5,148	4,766	5,967	6,040	4,563	2,197	910	239	26	78,773
	男	1,346	2,595	1,640	1,818	1,935	2,035	2,111	1,872	1,774	2,409	3,092	3,773	2,716	2,179	2,245	2,523	1,789	665	209	50	39	59,024
	女	1,179	1,400	1,605	1,707	1,645	1,706	1,786	1,773	1,622	2,061	2,928	3,423	2,669	2,475	3,209	3,515	2,774	1,532	701	189	24	45,323
21	合計	2,474	2,922	3,264	3,452	3,505	3,660	3,890	3,726	3,358	4,319	5,647	7,067	5,642	4,716	5,527	6,033	4,731	2,305	927	274	26	77,725
	男	1,295	1,522	1,659	1,745	1,860	1,954	2,104	1,953	1,735	2,258	2,919	3,644	2,973	2,241	2,318	2,518	1,821	713	214	26	2	37,474
	女	1,179	1,400	1,605	1,707	1,645	1,706	1,786	1,773	1,622	2,061	2,928	3,423	2,669	2,475	3,209	3,515	2,910	1,627	713	227	24	40,205
22	合計	2,415	2,842	3,232	3,341	3,259	3,544	3,873	3,796	3,283	4,044	5,443	6,897	6,431	4,392	5,220	5,922	4,967	2,514	1,002	274	34	76,625
	男	1,271	1,451	1,670	1,719	1,702	1,905	2,083	2,011	1,701	2,077	2,759	3,392	2,139	2,209	2,452	1,862	823	231	49	1	37,016	
	女	1,144	1,391	1,562	1,622	1,557	1,639	1,790	1,785	1,582	1,967	2,684	3,378	3,049	2,253	3,011	3,470	3,005	1,691	771	225	33	39,609
23	合計	2,411	2,725	3,178	3,243	3,079	3,424	3,863	3,489	3,365	4,365	5,202	6,051	7,024	4,186	4,941	5,800	4,908	2,700	1,045	267	41	75,760
	男	1,272	1,389	1,635	1,655	1,618	1,862	2,067	1,881	1,802	1,982	2,659	3,398	3,653	2,101	2,112	2,345	1,907	916	260	45	3	36,653
	女	1,139	1,336	1,543	1,588	1,461	1,562	1,796	1,795	1,697	1,754	2,543	3,253	3,371	2,085	2,829	3,455	3,001	1,844	765	222	38	39,107
24	合計	2,329	2,670	3,091	3,191	2,922	3,254	3,835	3,881	3,539	4,542	5,467	6,347	7,176	4,631	4,648	5,491	5,038	3,058	1,089	266	38	74,891
	男	1,220	1,388	1,537	1,609	1,544	1,762	2,042	2,075	1,920	1,798	2,523	3,228	3,720	2,338	1,992	2,195	1,973	1,029	276	49	4	36,172
	女	1,109	1,282	1,504	1,582	1,378	1,492	1,793	1,806	1,719	1,744	2,434	3,119	3,456	2,193	2,656	3,296	3,063	2,029	813	217	34	38,719
25	合計	2,271	2,620	3,023	3,135	2,716	3,046	3,798	3,922	3,575	4,447	5,349	6,084	7,136	4,963	4,505	5,301	5,008	3,265	1,170	269	45	73,680
	男	1,163	1,371	1,574	1,575	1,440	1,668	1,974	2,089	1,855	1,759	2,389	3,045	3,676	2,595	2,008	2,131	1,950	1,082	291	37	9	35,707
	女	1,108	1,249	1,449	1,560	1,278	1,378	1,764	1,833	1,720	1,688	2,260	3,039	3,460	2,368	2,497	3,170	3,058	2,167	879	232	36	38,183
26	合計	2,200	2,506	2,917	3,133	2,804	2,838	3,569	3,869	3,716	4,358	4,324	5,799	6,950	5,465	4,455	4,990	5,093	3,377	1,288	304	47	72,721
	男	1,124	1,329	1,516	1,587	1,366	1,559	1,884	2,046	1,932	1,725	2,227	2,822	3,546	2,855	2,089	2,012	1,953	1,118	342	57	7	35,136
	女	1,076	1,177	1,401	1,546	1,238	1,279	1,685	1,823	1,784	1,633	2,097	2,977	3,404	2,610	2,368	2,967	3,050	2,259	946	247	40	37,585
27	合計	2,164	2,491	2,944	3,066	2,640	2,660	3,490	3,890	3,763	4,256	4,057	5,413	6,794	6,233	4,158	4,689	4,968	3,467	1,381	383	51	71,748
	男	1,114	1,306	1,461	1,585	1,343	1,438	1,834	2,071	1,959	1,671	2,071	2,712	3,444	3,238	1,985	1,880	1,926	1,159	390	68	6	34,661
	女	1,050	1,185	1,383	1,481	1,197	1,222	1,656	1,819	1,794	1,585	1,986	2,701	3,350	2,995	2,173	2,809	3,042	2,338	991	285	45	37,087
28	合計	2,032	2,462	2,728	2,995	2,456	2,516	3,277	3,818	3,793	4,468	5,173	6,548	6,834	5,862	4,470	4,863	5,537	3,537	1,560	370	51	70,530
	男	1,049	1,281	1,398	1,552	1,304	1,367	1,746	2,018	2,022	1,749	1,868	2,618	3,312	3,514	1,955	1,813	1,815	1,197	447	67	3	34,075
	女	983	1,181	1,330	1,443	1,152	1,149	1,531	1,800	1,771	1,719	1,759	2,555	3,236	3,320	2,077	2,657	3,048	2,340	1,113	303	48	36,455
29	合計	1,910	2,409	2,671	2,937	2,409	2,373	3,117	3,748	3,625	4,363	5,068	6,201	6,951	4,287	4,217	4,629	5,088	3,688	1,697	397	50	66,382
	男	995	1,235	1,399	1,506	1,259	1,302	1,665	1,988	1,779	2,481	3,128	3,565	2,171	1,721	1,712	1,712	1,625	464	72	3	33,514	
	女	915	1,174	1,272	1,431	1,150	1,071	1,452	1,760	1,781	1,695	1,729	2,404	3,073	3,386	2,496	2,917	2,441	1,233	325	47	35,868	
30	合計	1,797	2,350	2,621	2,870	2,372	2,246	2,895	3,701	3,653	4,388	5,091	5,933	6,918	4,695	4,115	4,455	3,720	1,798	432	53	68,328	
	男	932	1,200	1,374	1,465	1,241	1,212	1,567	1,959	2,035	1,816	1,728	2,443	2,954	3,531	2,397	1,769	1,651	1,253	509	80	2	33,038
	女	865	1,150	1,247	1,385	1,131	1,036	1,328	1,742	1,818	1,707	1,660	2,248	2,979	3,387	2,288	2,346	2,804	2,467	1,289	352	51	35,290

資料：市民課

26. 将来推計人口

年次	単位：人、%															75歳以上人口割合 (%)								
	0～4歳	5～9	10～14	15～19	20～24	25～29	30～34	35～39	40～44	45～49	50～54	55～59	60～64	65～69	70～74		75～79	80～84	85～	合計	年少人口割合 (%)	生産年齢人口割合 (%)	老年人口割合 (%)	
2015年	合計	2,076	2,416	2,818	2,803	2,041	2,424	3,262	3,677	3,623	3,201	4,056	5,401	6,771	5,997	4,249	4,788	5,022	5,281	69,906	10.5	53.3	36.2	21.6
	男	1,064	1,268	1,449	1,482	1,145	1,310	1,716	1,942	1,870	1,628	2,069	2,675	3,428	3,112	2,004	1,931	1,953	1,603	33,649				
	女	1,012	1,148	1,369	1,321	896	1,114	1,546	1,735	1,753	1,573	1,987	2,726	3,343	2,885	2,245	2,857	3,069	3,678	36,257				
2020年	合計	1,876	2,081	2,399	2,462	1,902	1,879	2,411	3,270	3,589	3,562	3,155	4,023	5,359	6,604	5,709	3,905	4,075	6,009	64,270	9.9	49.2	40.9	21.8
	男	962	1,067	1,261	1,294	1,079	1,055	1,296	1,715	1,878	1,839	1,613	2,046	2,646	3,323	2,905	1,776	1,523	1,851	31,129				
	女	914	1,014	1,138	1,168	823	824	1,115	1,555	1,711	1,723	1,542	1,977	2,713	3,281	2,804	2,129	2,552	4,158	33,141				
2025年	合計	1,597	1,881	2,067	2,095	1,666	1,741	1,865	2,422	3,194	3,520	3,513	3,128	3,993	5,250	6,285	5,277	3,330	5,753	58,577	9.5	46.3	44.2	24.5
	男	819	965	1,062	1,124	939	989	1,043	1,298	1,659	1,839	1,823	1,594	2,026	2,582	3,101	2,603	1,416	1,706	28,588				
	女	778	916	1,005	971	727	752	822	1,124	1,535	1,681	1,690	1,534	1,967	2,668	3,184	2,674	1,914	4,047	29,989				
2030年	合計	1,369	1,602	1,868	1,802	1,416	1,521	1,717	1,868	2,390	3,132	3,478	3,484	3,107	3,931	5,021	5,828	4,542	5,116	53,192	9.1	45.0	45.9	29.1
	男	702	822	960	945	813	859	972	1,042	1,270	1,625	1,829	1,803	1,580	1,989	2,424	2,780	2,113	1,599	26,127				
	女	667	780	908	857	603	662	745	826	1,120	1,507	1,649	1,681	1,527	1,942	2,597	3,048	2,429	3,517	27,065				
2035年	合計	1,147	1,372	1,591	1,629	1,214	1,289	1,495	1,713	1,841	2,358	3,098	3,456	3,462	3,059	3,783	4,684	5,047	5,798	48,036	8.6	44.9	46.6	32.3
	男	588	704	818	854	682	742	841	967	1,019	1,254	1,618	1,813	1,788	1,552	1,882	2,190	2,269	2,063	23,644				
	女	559	668	773	775	532	547	654	746	822	1,104	1,480	1,643	1,674	1,507	1,901	2,494	2,778	3,735	24,392				
2040年	合計	967	1,148	1,362	1,386	1,097	1,104	1,263	1,488	1,663	1,816	2,333	3,082	3,441	3,410	2,947	3,537	4,093	6,615	42,772	8.1	43.7	48.2	33.3
	男	496	589	700	727	616	622	725	835	943	1,007	1,249	1,606	1,803	1,757	1,471	1,709	1,806	2,403	21,064				
	女	471	559	662	659	481	482	538	653	740	809	1,084	1,476	1,638	1,653	1,476	1,828	2,287	4,212	21,708				
2045年	合計	834	967	1,138	1,187	932	995	1,080	1,254	1,459	1,657	1,798	2,322	3,071	3,397	3,287	2,760	3,103	6,255	37,496	7.8	42.0	50.1	32.3
	男	428	496	585	622	523	561	607	717	812	929	1,003	1,241	1,599	1,777	1,667	1,339	1,420	2,224	18,550				
	女	406	471	553	565	409	434	473	537	647	728	795	1,081	1,472	1,620	1,421	1,683	4,031	18,946					

資料：国立社会保険・人口問題研究所

注) この推計は、平成30(2018)年3月1日現在の1県(福島県)および1798市区町村(東京都3区(特別区)および12政令市※の128区と、この他の766市、713町、168村)を対象として、平成27(2015)年～平成57(2045)年における市区町村別の将来人口推計の結果をとりまとめたものです。※12政令市とは、推計に必要な行政区別のデータが得られた政令市(札幌市、仙台市、千葉市、横浜市、川崎市、横浜市、京都市、大阪市、神戸市、広島市、北九州市、福岡市)

年少 0～14歳
生産年齢 15～64歳
高齢 65歳以上

27. 選挙人名簿登録者数

(各年9月2日現在)

年次	築館		若柳		栗駒		高清水		一迫		瀬峰		駕沢		金成		志波		花山		合計												
	総数	男	女	総数	男	女	総数	男	女	総数	男	女	総数	男	女	総数	男	女	総数	男	女	総数	男	女									
	平成元年																																
1	12,608	6,000	6,608	12,112	5,721	6,391	12,276	5,782	6,494	3,646	1,777	1,869	8,193	3,888	4,305	4,530	2,156	2,374	2,919	1,379	1,540	6,920	3,271	3,649	5,983	2,829	3,154	1,530	740	790	70,717	33,543	37,174
2	12,586	5,992	6,594	12,051	5,676	6,375	12,231	5,762	6,469	3,609	1,759	1,850	8,175	3,907	4,268	4,506	2,143	2,363	2,885	1,359	1,526	6,912	3,274	3,638	5,977	2,809	3,168	1,521	738	783	70,453	33,419	37,034
3	12,600	6,023	6,577	12,040	5,649	6,391	12,205	5,769	6,436	3,562	1,728	1,834	8,145	3,894	4,251	4,514	2,161	2,353	2,883	1,356	1,527	6,884	3,267	3,617	5,967	2,821	3,146	1,516	728	788	70,316	33,396	36,920
4	12,651	6,054	6,597	12,010	5,645	6,365	12,138	5,746	6,392	3,604	1,743	1,861	8,081	3,866	4,215	4,517	2,145	2,372	2,882	1,356	1,526	6,842	3,246	3,596	5,966	2,813	3,153	1,485	714	771	70,176	33,328	36,848
5	12,645	6,039	6,606	11,949	5,597	6,332	12,143	5,736	6,407	3,620	1,754	1,866	8,019	3,843	4,176	4,502	2,138	2,364	2,850	1,343	1,507	6,835	3,241	3,594	5,959	2,813	3,146	1,457	703	754	69,979	33,207	36,772
6	12,623	6,017	6,606	11,939	5,609	6,330	12,110	5,738	6,372	3,646	1,770	1,876	7,947	3,816	4,131	4,509	2,136	2,373	2,818	1,316	1,502	6,859	3,265	3,594	5,947	2,813	3,134	1,438	689	749	69,836	33,169	36,667
7	12,689	6,079	6,610	11,976	5,612	6,364	12,052	5,707	6,345	3,677	1,785	1,892	7,921	3,785	4,136	4,446	2,089	2,347	2,797	1,306	1,491	6,877	3,276	3,601	5,920	2,816	3,104	1,438	684	754	69,793	33,149	36,644
8	12,701	6,102	6,599	11,977	5,630	6,347	11,976	5,665	6,311	3,677	1,782	1,895	7,910	3,769	4,141	4,455	2,116	2,339	2,750	1,288	1,462	6,832	3,256	3,576	5,913	2,816	3,097	1,414	671	743	69,605	33,095	36,510
9	12,782	6,136	6,646	11,972	5,663	6,309	11,911	5,606	6,305	3,663	1,779	1,884	7,874	3,746	4,128	4,426	2,096	2,330	2,729	1,286	1,443	6,819	3,249	3,570	5,908	2,818	3,090	1,408	672	736	69,492	33,051	36,441
10	12,780	6,126	6,654	12,022	5,681	6,341	11,882	5,583	6,279	3,638	1,778	1,860	7,940	3,766	4,174	4,455	2,114	2,341	2,707	1,267	1,440	6,861	3,282	3,579	5,937	2,839	3,098	1,394	665	729	69,596	33,101	36,495
11	12,743	6,088	6,655	12,002	5,679	6,323	11,812	5,585	6,227	3,688	1,764	1,874	7,967	3,785	4,182	4,480	2,135	2,345	2,675	1,251	1,424	6,865	3,284	3,561	6,012	2,881	3,131	1,384	661	723	69,578	33,113	36,465
12	12,779	6,117	6,662	12,050	5,677	6,373	11,764	5,572	6,192	3,659	1,763	1,896	7,942	3,771	4,171	4,481	2,117	2,364	2,665	1,256	1,409	6,825	3,280	3,565	6,071	2,891	3,180	1,382	659	723	69,618	33,083	36,535
13	12,850	6,177	6,673	11,963	5,640	6,323	11,881	5,548	6,133	3,670	1,767	1,903	7,906	3,764	4,142	4,470	2,122	2,348	2,650	1,251	1,399	6,883	3,299	3,584	6,111	2,909	3,202	1,388	660	728	69,572	33,137	36,435
14	12,843	6,163	6,680	11,940	5,622	6,318	11,658	5,573	6,085	3,629	1,765	1,864	7,826	3,736	4,090	4,459	2,111	2,348	2,623	1,244	1,379	6,853	3,286	3,567	6,125	2,907	3,218	1,390	665	725	69,346	33,072	36,274
15	12,821	6,154	6,667	11,882	5,602	6,280	11,576	5,519	6,057	3,645	1,767	1,878	7,810	3,718	4,092	4,463	2,115	2,348	2,621	1,239	1,882	6,858	3,298	3,560	6,111	2,901	3,210	1,389	661	728	69,176	32,974	36,702
16	12,819	6,161	6,658	11,809	5,559	6,250	11,521	5,496	6,025	3,620	1,756	1,864	7,786	3,715	4,071	4,441	2,098	2,343	2,602	1,232	1,370	6,794	3,265	3,529	6,097	2,892	3,205	1,359	641	718	68,848	32,815	36,033
17	12,793	6,154	6,639	11,785	5,552	6,233	11,390	5,437	5,953	3,559	1,725	1,834	7,720	3,704	4,016	4,450	2,108	2,342	2,579	1,216	1,363	6,745	3,225	3,520	6,103	2,894	3,209	1,346	636	709	68,469	32,651	35,818
18	12,724	6,115	6,609	11,690	5,520	6,170	11,293	5,394	5,889	3,522	1,689	1,833	7,596	3,663	3,933	4,403	2,093	2,310	2,492	1,183	1,337	6,693	3,207	3,486	6,078	2,879	3,199	1,312	628	684	67,821	32,371	35,450
19	12,610	6,047	6,583	11,571	5,464	6,107	11,199	5,351	5,848	3,520	1,692	1,828	7,528	3,642	3,866	4,353	2,055	2,298	2,482	1,173	1,319	6,631	3,163	3,468	6,043	2,866	3,177	1,290	613	677	67,237	32,066	35,171
20	12,507	5,969	6,538	11,473	5,417	6,056	11,035	5,283	5,742	3,500	1,679	1,821	7,422	3,581	3,841	4,313	2,036	2,277	2,474	1,174	1,300	6,539	3,117	3,422	6,041	2,861	3,180	1,265	600	665	66,569	31,727	34,842
21	12,456	5,963	6,493	11,340	5,344	5,996	10,884	5,202	5,662	3,467	1,660	1,807	7,328	3,531	3,797	4,268	2,013	2,255	2,431	1,148	1,283	6,508	3,099	3,409	60,022	2,850	3,172	1,232	581	651	65,916	31,391	34,525
22	12,301	5,901	6,400	11,220	5,290	5,930	10,734	5,135	5,599	3,459	1,656	1,783	7,208	3,471	3,737	4,164	1,964	2,200	2,413	1,138	1,275	6,473	3,089	3,384	5,950	2,826	3,124	1,191	568	623	65,093	31,038	34,055
23	12,233	5,897	6,336	11,127	5,272	5,855	10,598	5,070	5,528	3,395	1,632	1,763	7,108	3,424	3,684	4,107	1,943	2,164	2,390	1,112	1,268	6,423	3,072	3,351	5,918	2,816	3,102	1,158	550	608	64,447	30,788	33,659
24	12,194	5,878	6,316	10,982	5,200	5,782	10,411	4,988	5,423	3,330	1,602	1,728	7,037	3,401	3,636	4,072	1,922	2,140	2,349	1,100	1,249	6,343	3,044	3,299	5,902	2,824	3,078	1,117	526	591	63,737	30,495	33,242
25	12,070	5,830	6,240	10,857	5,137	5,720	10,269	4,936	5,333	3,273	1,572	1,701	6,957	3,378	3,579	3,987	1,895	2,092	2,302	1,080	1,222	6,252	2,995	3,257	5,851	2,791	3,060	1,086	514	572	62,904	30,128	32,776
26	11,909	5,765	6,144	10,767	5,088	5,679	10,078	4,849	5,229	3,232	1,556	1,676	6,853	3,309	3,544	3,915	1,875	2,040	2,252	1,043	1,209	6,187	2,963	3,224	5,824	2,787	3,037	1,043	494	549	62,060	29,729	32,331
27	11,897	5,718	6,119	10,617	5,000	5,617	9,924	4,771	5,153	3,175	1,539	1,636	6,897	3,228	3,469	3,865	1,853	2,012	2,211	1,022	1,189	6,040	2,896	3,144	5,791	2,767	3,024	1,019	472	547	61,176	29,266	31,910
28	11,867	5,742	6,125	10,700	5,048	5,652	9,918	4,786	5,132	3,197	1,552	1,645	6,894	3,227	3,467	3,928	1,889	2,039	2,211	1,020	1,191	6,018	2,880	3,138	5,914	2,834	3,080	1,015	470	545	61,462	29,448	32,014
29	11,732	5,694	6,038	10,561	4,997	5,564	9,767	4,705	5,062	3,141	1,526	1,615	6,597	3,157	3,440	3,826	1,843	1,983	2,146	990	1,156	5,946	2,863	3,083	5,872	2,823	3,049	990	464	526	60,578	29,062	31,516
30	11,595	5,634	5,961	10,423	4,929	5,494	9,584	4,623	4,961	3,122	1,529	1,593	6,472	3,095	3,377	3,780	1,818	1,962	2,101	977	1,124	5,873	2,836	3,037	5,847	2,806	3,041	978	461	517	59,775	28,708	31,067

資料：総務課

注) 平成8年度数値は、衆議院議員選挙の関係で10月7日現在の登録者数となっている。

28. 選挙投票状況の推移

選挙名 選挙執行日	市町村名	当日有権者数(人)			投票者数(人)			投票率(%)		
		男	女	総数	男	女	総数	男	女	総数
衆議院小選挙区選出議員選挙										
平成15年11月 9日執行	築館町	6,157	6,663	12,820	4,023	4,224	8,247	65.34	63.39	64.33
	若柳町	5,595	6,286	11,881	4,247	4,718	8,965	75.91	75.06	75.46
	栗駒町	5,508	6,047	11,555	3,938	4,093	8,031	71.50	67.69	69.50
	高清水町	1,767	1,874	3,641	1,168	1,273	2,441	66.10	67.93	67.04
	一迫町	3,719	4,077	7,796	2,629	2,804	5,433	70.69	68.78	69.69
	瀬峰町	2,106	2,344	4,450	1,435	1,569	3,004	68.14	66.94	67.51
	鶯沢町	1,236	1,373	2,609	976	1,031	2,007	78.96	75.09	76.93
	金成町	3,295	3,550	6,845	2,337	2,465	4,802	70.93	69.44	70.15
	志波姫町	2,897	3,205	6,102	2,030	2,146	4,176	70.07	66.96	68.44
	花山村	656	729	1,385	506	548	1,054	77.13	75.17	76.10
	栗原郡	32,936	36,148	69,084	23,289	24,871	48,160	70.71	68.80	69.71
平成17年 9月11日執行	栗原市	32,613	35,773	68,386	22,762	24,176	46,938	69.79	67.58	68.64
平成21年 8月30日執行	栗原市	31,358	34,508	65,866	22,963	24,206	47,169	73.23	70.15	71.61
平成24年12月16日執行	栗原市	30,351	33,080	63,431	19,102	19,336	38,438	62.94	58.45	60.60
平成26年12月14日執行	栗原市	29,580	32,234	61,814	17,403	17,598	35,001	58.83	54.59	56.62
平成29年10月22日執行	栗原市	28,991	31,487	60,478	17,821	19,062	36,883	61.47	60.54	60.99
衆議院比例選出議員選挙										
平成15年11月 9日執行	築館町	6,157	6,663	12,820	4,022	4,222	8,244	65.32	63.36	64.31
	若柳町	5,601	6,291	11,892	4,245	4,704	8,949	75.79	74.77	75.25
	栗駒町	5,509	6,048	11,557	3,938	4,093	8,031	71.48	67.68	69.49
	高清水町	1,767	1,876	3,643	1,168	1,273	2,441	66.10	67.86	67.01
	一迫町	3,720	4,079	7,799	2,627	2,802	5,429	70.62	68.69	69.61
	瀬峰町	2,108	2,346	4,454	1,434	1,568	3,002	68.03	66.84	67.40
	鶯沢町	1,239	1,374	2,613	976	1,031	2,007	78.77	75.04	76.81
	金成町	3,295	3,551	6,846	2,335	2,464	4,799	70.86	69.39	70.10
	志波姫町	2,897	3,205	6,102	2,030	2,146	4,176	70.07	66.96	68.44
	花山村	656	729	1,385	506	548	1,054	77.13	75.17	76.10
	栗原郡	32,949	36,162	69,111	23,281	24,851	48,132	70.66	68.72	69.64
平成17年 9月11日執行	栗原市	32,627	35,787	68,414	22,757	24,167	46,924	69.75	67.53	68.59
平成21年 8月30日執行	栗原市	31,358	34,508	65,866	22,961	24,203	47,164	73.22	70.14	71.61
平成24年12月16日執行	栗原市	30,351	33,080	63,431	19,099	19,334	38,433	62.93	58.45	60.59
平成26年12月14日執行	栗原市	29,580	32,234	61,814	17,404	17,595	34,999	58.84	54.59	56.62
平成29年10月22日執行	栗原市	28,991	31,487	60,478	17,819	19,060	36,879	61.46	60.53	60.98
参議院議員選挙										
平成13年 7月29日執行	築館町	6,199	6,696	12,895	3,629	3,701	7,330	58.54	55.27	56.84
	若柳町	5,641	6,339	11,980	3,765	4,075	7,840	66.74	64.28	65.44
	栗駒町	5,563	6,146	11,709	3,692	3,789	7,481	66.37	61.65	63.89
	高清水町	1,767	1,901	3,668	985	1,050	2,035	55.74	55.23	55.48
	一迫町	3,755	4,139	7,894	2,364	2,495	4,859	62.96	60.28	61.55
	瀬峰町	2,130	2,348	4,478	1,202	1,294	2,496	56.43	55.11	55.74
	鶯沢町	1,251	1,399	2,650	958	999	1,957	76.58	71.41	73.85
	金成町	3,272	3,562	6,834	2,036	2,165	4,201	62.22	60.78	61.47
	志波姫町	2,913	3,205	6,118	1,729	1,759	3,488	59.35	54.88	57.01
	花山村	659	725	1,384	482	504	986	73.14	69.52	71.24
	栗原郡	33,150	36,460	69,610	20,842	21,831	42,673	62.87	59.88	61.30
平成16年 7月11日執行	築館町	6,161	6,656	12,817	3,600	3,701	7,301	58.43	55.60	56.96
	若柳町	5,581	6,252	11,833	3,873	4,242	8,115	69.40	67.85	68.58
	栗駒町	5,518	6,042	11,560	3,759	3,923	7,682	68.12	64.93	66.45
	高清水町	1,757	1,873	3,630	1,052	1,100	2,152	59.87	58.73	59.28
	一迫町	3,726	4,075	7,801	2,394	2,506	4,900	64.25	61.50	62.81
	瀬峰町	2,104	2,353	4,457	1,241	1,327	2,568	58.98	56.40	57.62
	鶯沢町	1,231	1,379	2,610	991	1,076	2,067	80.50	78.03	79.20
	金成町	3,278	3,532	6,810	2,110	2,231	4,341	64.37	63.17	63.74
	志波姫町	2,899	3,205	6,104	1,841	1,893	3,734	63.50	59.06	61.17
	花山村	643	722	1,365	494	519	1,013	76.83	71.88	74.21
	栗原郡	32,898	36,089	68,987	21,355	22,518	43,873	64.91	62.40	63.60
平成19年 7月29日執行	栗原市	32,132	35,258	67,390	20,411	21,016	41,427	63.52	59.61	61.47
平成22年 7月11日執行	栗原市	31,137	34,147	65,284	19,826	20,716	40,542	63.67	60.67	62.10
平成25年 7月21日執行	栗原市	30,265	32,929	63,194	16,713	16,835	33,548	55.22	51.13	53.09
平成28年 7月10日執行	栗原市	29,571	32,189	61,760	17,258	17,561	34,819	58.36	54.56	56.38

選挙名 選挙執行日	市町村名	当日有権者数(人)			投票者数(人)			投票率(%)		
		男	女	総数	男	女	総数	男	女	総数
宮城県知事選挙										
平成13年11月18日執行	築館町	6,134	6,613	12,747	2,672	2,909	5,581	43.56	43.99	43.78
	若柳町	5,598	6,274	11,872	2,761	3,234	5,995	49.32	51.55	50.50
	栗駒町	5,509	6,093	11,602	2,615	2,811	5,426	47.47	46.13	46.77
	高清水町	1,759	1,885	3,644	804	924	1,728	45.71	49.02	47.42
	一迫町	3,727	4,103	7,830	1,887	2,079	3,966	50.63	50.67	50.65
	瀬峰町	2,103	2,332	4,435	888	1,010	1,898	42.23	43.31	42.80
	鶯沢町	1,240	1,382	2,622	769	837	1,606	62.02	60.56	61.25
	金成町	3,285	3,559	6,844	1,556	1,745	3,301	47.37	49.03	48.23
	志波姫町	2,882	3,185	6,067	1,314	1,455	2,769	45.59	45.68	45.64
	花山村	653	716	1,369	429	497	926	65.70	69.41	67.64
	栗原郡	32,890	36,142	69,032	15,695	17,501	33,196	47.72	48.42	48.09
平成17年10月23日執行	栗原市	32,396	35,571	67,967	16,654	17,499	34,153	51.41	49.19	50.25
平成21年10月25日執行	栗原市	31,158	34,292	65,450	18,104	19,964	38,068	58.10	58.22	58.16
平成25年10月27日執行	栗原市	29,896	32,540	62,436	14,549	16,154	30,703	48.67	49.64	49.18
平成29年10月22日執行	栗原市	28,865	31,358	60,223	17,843	19,091	36,934	61.82	60.88	61.33
宮城県議会議員一般選挙										
平成15年 4月13日執行	築館町	6,065	6,594	12,659	3,971	4,446	8,417	65.47	67.42	66.49
	若柳町	5,541	6,219	11,760	4,227	4,837	9,064	76.29	77.78	77.07
	栗駒町	5,490	6,028	11,518	3,759	4,001	7,760	68.47	66.37	67.37
	高清水町	1,751	1,850	3,601	1,091	1,216	2,307	62.31	65.73	64.07
	一迫町	3,674	4,048	7,722	2,725	3,035	5,760	74.17	74.98	74.59
	瀬峰町	2,093	2,320	4,413	1,139	1,258	2,397	54.42	54.22	54.32
	鶯沢町	1,227	1,368	2,595	950	1,016	1,966	77.42	74.27	75.76
	金成町	3,256	3,530	6,786	2,227	2,446	4,673	68.40	69.29	68.86
	志波姫町	2,865	3,176	6,041	1,964	2,208	4,172	68.55	69.52	69.06
	花山村	654	721	1,375	538	582	1,120	82.26	80.72	81.45
	栗原郡	32,616	35,854	68,470	22,591	25,045	47,636	69.26	69.85	69.57
平成19年 4月 8日執行	栗原市	31,815	34,970	66,785	20,768	22,597	43,365	65.28	64.62	64.93
平成23年11月13日執行	栗原市	30,568	33,400	63,968	18,160	19,740	37,900	59.41	59.10	59.25
平成27年10月25日執行	栗原市	29,054	31,740	60,794	16,283	17,385	33,668	56.04	54.77	55.38
栗原市長選挙										
平成17年 5月 1日執行	栗原市	32,280	35,528	67,808	26,845	30,392	57,237	83.16	85.54	84.41
平成21年 4月19日執行	栗原市	31,119	34,314	65,433			無投票			
平成25年 4月21日執行	栗原市	29,901	32,634	62,535	21,540	23,906	45,446	72.04	73.25	72.67
平成29年 4月23日執行	栗原市	28,848	31,386	60,234	20,084	22,159	42,243	69.62	70.60	70.13
栗原市議会議員一般選挙										
選挙区										
平成17年 5月 1日執行	築館	5,999	6,545	12,544	4,645	5,274	9,919	77.43	80.58	79.07
	若柳	5,489	6,172	11,661	4,725	5,433	10,158	86.08	88.03	87.11
	栗駒	5,409	5,941	11,350	4,569	5,092	9,661	84.47	85.71	85.12
	高清水	1,716	1,830	3,546	1,390	1,573	2,963	81.00	85.96	83.56
	一迫	3,679	4,013	7,692	3,100	3,455	6,555	84.26	86.10	85.22
	瀬峰	2,079	2,322	4,401	1,688	1,928	3,616	81.19	83.03	82.16
	鶯沢	1,198	1,349	2,547	1,085	1,222	2,307	90.57	90.59	90.58
	金成	3,215	3,476	6,691	2,676	3,037	5,713	83.23	87.37	85.38
	志波姫	2,860	3,168	6,028	2,396	2,744	5,140	83.78	86.62	85.27
	花山	636	712	1,348	570	640	1,210	89.62	89.89	89.76
	栗原市	32,280	35,528	67,808	26,844	30,398	57,242	83.16	85.56	84.42
平成21年 4月19日執行	栗原市	31,119	34,314	65,433	24,421	27,470	51,891	78.48	80.05	79.30
平成25年 4月21日執行	栗原市	29,901	32,634	62,535	21,539	23,906	45,445	72.03	73.25	72.67
平成29年 4月23日執行	栗原市	28,848	31,386	60,234	20,085	22,157	42,242	69.62	70.60	70.13

資料：県選挙管理委員会、市選挙管理委員会

3 産業・経済

(1) 事業所

29. 事業所数及び従業員数

単位：所・人(平成8・11年7月1日, 平成8・13年10月1日)

年次	区分	事業所数											
		全産業	農林漁業	鉱業	建設業	製造業	電気・ガス・熱供給・水道業	運輸・通信業	卸売・小売業	金融・保険業	不動産業	サービス業	公務
平成3年	事業所数	4,700	39	6	589	451	11	135	2,148	42	29	1,154	96
	従業員数	35,803	400	54	4,931	11,549	106	1,350	8,090	513	62	7,406	1,342
8	事業所数	4,493	37	5	580	404	14	124	1,999	40	27	1,166	97
	従業員数	35,004	587	64	5,106	9,635	109	1,245	8,102	513	60	8,116	1,467
11	事業所数	3,960	31	2	543	365	1	90	1,879	33	26	990	
	従業員数	28,378	397	8	4,852	8,825	57	945	7,560	401	78	5,255	
13	事業所数	4,317	38	2	526	354	23	122	1,827	36	33	1,251	105
	従業員数	32,846	499	22	4,407	8,304	119	1,366	8,067	433	76	8,242	1,311

単位：所・人(平成16年6月1日, 平成18年10月1日)

年次	区分	事業所数																
		全産業	農林漁業	鉱業	建設業	製造業	電気・ガス・熱供給・水道業	情報通信業	運輸業	卸売・小売業	金融・保険業	不動産業	飲食店・宿泊業	医療・福祉	教育・学芸・娯楽	サービス業	複合事業	公務
平成16年	事業所数	3,741	30	2	488	340	1	11	75	1,291	32	46	420	139	75	34	757	
	従業員数	27,361	519	16	3,666	7,930	73	35	976	6,135	362	118	1,797	1,853	356	510	3,015	
18	事業所数	3,935	40	1	458	313	12	8	77	1,209	34	55	423	223	175	68	775	64
	従業員数	31,164	596	9	3,178	7,500	126	30	1,076	6,121	531	110	1,686	3,327	1,585	850	3,236	1,203

資料：事業所統計調査(平成3年まで)、平成8年から事業所・企業統計調査

注) 平成11年、16年は簡易調査のため、民営(国及び地方公共団体を除く)の事業所を調査対象としている。
平成16年調査に用いた産業分類は、日本標準産業分類(平成14年3月改訂)を基に再編成したものとされている。

単位：所・人(平成21年7月1日)

年次	区分	事業所数																			
		全産業	農林漁業	鉱業・採石・取土業	建設業	製造業	電気・ガス・熱供給・水道業	情報通信業	運輸業	郵便業	卸売・小売業	金融業	保険業	不動産業	学術研究・専門技術・サービス業	宿泊業・飲食サービス業	生活関連サービス業・娯楽業	教育・学芸・娯楽業	医療・福祉	複合事業	公務
平成21年	事業所数	3,703	56	1	434	288	4	10	83	1,092	35	89	105	383	380	149	218	55	259	62	
	従業員数	30,670	674	6	3,257	6,329	120	28	1,202	6,183	486	235	508	1,667	1,101	1,512	3,818	694	1,623	1,227	

資料：平成21年経済センサス-基礎調査

単位：所・人(平成24年7月1日)

年次	区分	事業所数																			
		全産業	農林漁業	鉱業・採石・取土業	建設業	製造業	電気・ガス・熱供給・水道業	情報通信業	運輸業	郵便業	卸売・小売業	金融業	保険業	不動産業	学術研究・専門技術・サービス業	宿泊業・飲食サービス業	生活関連サービス業・娯楽業	教育・学芸・娯楽業	医療・福祉	複合事業	公務
平成24年	事業所数	3,226	52	0	411	271	1	8	76	965	31	76	100	348	339	60	193	47	248		
	従業員数	25,714	601	0	2,966	6,326	76	19	1,119	5,443	332	196	604	1,605	1,059	278	3,004	615	1,471		

資料：平成24年経済センサス-活動調査

単位：所・人(平成26年7月1日)

年次	区分	事業所数																			
		全産業	農林漁業	鉱業・採石・取土業	建設業	製造業	電気・ガス・熱供給・水道業	情報通信業	運輸業	郵便業	卸売・小売業	金融業	保険業	不動産業	学術研究・専門技術・サービス業	宿泊業・飲食サービス業	生活関連サービス業・娯楽業	教育・学芸・娯楽業	医療・福祉	複合事業	公務
平成26年	事業所数	3,367	62	0	382	277	2	8	68	926	36	81	100	364	339	110	267	41	249	55	
	従業員数	29,664	778	0	2,929	6,396	116	13	1,116	5,053	435	214	503	1,667	974	1,305	4,843	626	1,533	1,163	

資料：平成26年経済センサス-基礎調査

30. 産業中分類別 経営組織（2区分）別事業所数, 従業者数

単位：所・人（平成26年7月1日現在）

	事業所数	従業者数		事業所数	従業者数
A～S全産業	3367	29664	I卸売業, 小売業	926	5053
A～R 全産業(S公務を除く)	3312	28501	50 各種商品卸売業	1	2
A～B 農林漁業	62	778	51 繊維・衣服等卸売業	-	-
A 農業, 林業	60	761	52 飲食料品卸売業	32	201
01 農業	54	705	53 建築材料, 鉱物・金属材料等卸売業	40	343
02 林業	6	56	54 機械器具卸売業	27	154
B 漁業	2	17	55 その他の卸売業	19	99
03 漁業(水産養殖業を除く)	1	12	56 各種商品小売業	3	227
04 水産養殖業	1	5	57 織物・衣服・身の回り品小売業	75	251
C～S 非農林漁業	3305	28886	58 飲食料品小売業	252	1369
C～R 非農林漁業(S公務を除く)	3250	27723	59 機械器具小売業	126	539
C 鉱業, 採石業, 砂利採取業	-	-	60 その他の小売業	328	1794
05 鉱業, 採石業, 砂利採取業	-	-	61 無店舗小売業	23	74
D 建設業	382	2929	J 金融業, 保険業	36	435
06 総合工事業	176	1795	62 銀行業	7	112
07 職別工事業(設備工事業を除く)	135	589	63 協同組織金融業	12	176
08 設備工事業	71	545	64 貸金業, クレジットカード業等非預金信用機関	-	-
E 製造業	277	6396	65 金融商品取引業, 商品先物取引業	-	-
09 食料品製造業	49	955	66 補助的金融業等	-	-
10 飲料・たばこ・飼料製造業	11	56	67 保険業(保険媒介代理業, 保険サービス業を含む)	17	147
11 繊維工業	29	646	K 不動産業, 物品賃貸業	81	214
12 木材・木製品製造業(家具を除く)	9	93	68 不動産取引業	11	28
13 家具・装備品製造業	10	29	69 不動産賃貸業・管理業	55	109
14 パルプ・紙・紙加工品製造業	3	31	70 物品賃貸業	15	77
15 印刷・同関連業	11	189	L 学術研究, 専門・技術サービス業	100	503
16 化学工業	-	-	71 学術・開発研究機関	-	-
17 石油製品・石炭製品製造業	-	-	72 専門サービス業(他に分類されないもの)	27	82
18 プラスチック製品製造業(別掲を除く)	14	370	73 広告業	1	1
19 ゴム製品製造業	3	67	74 技術サービス業(他に分類されないもの)	72	420
20 なめし革・同製品・毛皮製造業	2	2	M 宿泊業, 飲食サービス業	364	4667
21 窯業・土石製品製造業	14	526	75 宿泊業	37	324
22 鉄鋼業	1	1	76 飲食店	284	1109
23 非鉄金属製造業	7	186	77 持ち帰り・配達飲食サービス業	43	234
24 金属製品製造業	18	402	N 生活関連サービス業, 娯楽業	339	974
25 はん用機械器具製造業	9	323	78 洗濯・理容・美容・浴場業	290	624
26 生産用機械器具製造業	13	239	79 その他の生活関連サービス業	28	164
27 業務用機械器具製造業	6	127	80 娯楽業	21	185
28 電子部品・デバイス・電子回路製造業	9	638	O 教育, 学習支援業	110	1305
29 電気機械器具製造業	17	825	81 学校教育	43	988
30 情報通信機械器具製造業	12	356	82 その他の教育, 学習支援業	67	317
31 輸送用機械器具製造業	9	208	P 医療, 福祉	267	4843
32 その他の製造業	21	127	83 医療業	111	1749
F 電気・ガス・熱供給・水道業	2	116	84 保健衛生	1	6
33 電気業	1	68	85 社会保険・社会福祉・介護事業	155	3088
34 ガス業	-	-	Q 複合サービス事業	41	626
35 熱供給業	-	-	86 郵便局	30	281
36 水道業	1	48	87 協同組合(他に分類されないもの)	11	345
G 情報通信業	8	13	R サービス業(他に分類されないもの)	249	1533
37 通信業	3	6	88 廃棄物処理業	25	424
38 放送業	-	-	89 自動車整備業	59	239
39 情報サービス業	1	2	90 機械等修理業(別掲を除く)	17	58
40 インターネット附属サービス業	-	-	91 職業紹介・労働者派遣業	2	10
41 映像・音声・文字情報制作業	4	5	92 その他の事業サービス業	26	517
H 運輸業, 郵便業	68	1116	93 政治・経済・文化団体	22	74
42 鉄道業	2	14	94 宗教	94	85
43 道路旅客運送業	16	290	95 その他のサービス業	4	15
44 道路貨物運送業	42	776	S 公務(他に分類されないもの)	55	1163
45 水運業	-	-	97 国家公務	5	63
46 航空運輸業	-	-	98 地方公務	50	1100
47 倉庫業	3	9			
48 運輸に附帯するサービス業	5	27			
49 郵便業(信書便事業を含む)	-	-			

資料：平成26年経済センサス－基礎調査

31. 産業大分類別 全事業所数及び従業者数

単位：所・人（平成26年7月1日現在）

産 業 中 分 類	合 計	
	事業所数	従業者数
A～S 全産業	3,367	29,664
A～R 全産業(S公務を除く)	3,312	28,501
A～B 農林漁業	62	778
C～R 非農林漁業(S公務を除く)	3,250	27,723
A 農業, 林業	60	761
B 漁業	2	17
C 鉱業, 採石業, 砂利採取業	-	-
D 建設業	382	2,929
E 製造業	277	6,396
F 電気・ガス・熱供給・水道業	2	116
G 情報通信業	8	13
H 運輸業, 郵便業	68	1,116
I 卸売・小売業	926	5,053
J 金融業, 保険業	36	435
K 不動産業, 物品賃借業	81	214
L 学術研究, 専門・技術サービス業	100	503
M 宿泊業, 飲食サービス業	364	1,667
N 生活関連サービス業, 娯楽業	339	974
O 教育, 学習支援業	110	1,305
P 医療, 福祉	267	4,843
Q 複合サービス業	41	626
R サービス業(他に分類されないもの)	249	1,533
S 公務(他に分類されないもの)	55	1,163

資料：平成26年経済センサス－基礎調査

3 産業・経済

(2) 農林業

32. 農家数，農家人口

単位：戸・人（各年2月1日）

年次	総農家数	自給的農家	販売農家	専業	兼業	第1種兼業農家		第2種兼業農家		農家人口		
						計	世帯主 農業主	計	世帯主 農業主	総数	男	女
平成7年	11,184	1,274	9,910	906	9,004	1,768	1,114	7,236	779	54,267	26,377	27,890
館	1,490	184	1,306	113	1,193	197	109	996	106	6,226	3,030	3,196
柳	1,803	206	1,597	173	1,424	334	211	1,090	127	7,980	3,860	4,120
駒	1,918	157	1,761	123	1,638	269	178	1,369	121	8,783	4,252	4,531
清水	562	64	498	46	452	129	83	323	48	2,400	1,169	1,231
高水	1,623	261	1,362	140	1,222	195	113	1,027	104	6,324	3,090	3,234
一迫	1,623	261	1,362	140	1,222	195	113	1,027	104	6,324	3,090	3,234
瀬峰	608	79	529	53	476	159	113	317	56	2,552	1,255	1,297
鷺沢	446	65	381	51	330	36	20	294	20	1,787	849	938
成	1,273	120	1,153	76	1,077	181	105	896	129	5,670	2,760	2,910
波姫	1,169	106	1,063	95	968	242	158	726	44	5,099	2,476	2,623
花山	292	32	260	36	224	26	24	198	24	1,122	546	576
12	10,476	1,327	9,149	978	8,171	1,268	823	6,903	1,082	43,444	21,209	22,235
館	1,361	156	1,205	113	1,092	142	102	950	144	5,642	2,786	2,856
柳	1,761	252	1,509	150	1,359	230	151	1,129	203	7,448	3,631	3,817
駒	1,862	196	1,666	163	1,503	216	144	1,287	175	8,067	3,941	4,126
清水	498	63	435	47	388	84	62	304	62	2,022	980	1,042
高水	1,515	254	1,261	160	1,101	140	76	961	109	5,773	2,800	2,973
一迫	1,515	254	1,261	160	1,101	140	76	961	109	5,773	2,800	2,973
瀬峰	523	61	462	43	419	105	80	314	72	2,226	1,089	1,137
鷺沢	424	70	354	61	293	21	14	272	41	1,578	736	842
成	1,192	128	1,064	99	965	131	69	834	144	5,128	2,540	2,588
波姫	1,091	109	982	106	876	179	111	697	100	4,687	2,284	2,403
花山	249	38	211	36	175	20	14	155	32	873	422	451
17	9,519	1,368	8,151	1,093	7,058	1,138	779	5,920	1,000	36,888	18,014	18,874
館	1,262	157	1,105	139	966	151	106	815	144	4,812	2,351	2,461
柳	1,553	214	1,339	153	1,186	201	145	985	193	6,288	3,088	3,200
駒	1,738	205	1,533	214	1,319	215	143	1,104	184	6,971	3,408	3,563
清水	464	89	375	55	320	78	57	242	46	1,676	813	863
高水	1,350	243	1,107	164	943	153	82	790	121	4,873	2,376	2,497
一迫	1,350	243	1,107	164	943	153	82	790	121	4,873	2,376	2,497
瀬峰	497	80	417	64	353	86	68	267	38	1,881	919	962
鷺沢	375	69	306	46	260	28	15	232	34	1,369	645	724
成	1,071	133	938	104	834	58	45	776	104	4,365	2,172	2,193
波姫	984	122	862	120	742	146	99	596	109	3,938	1,897	2,041
花山	225	56	169	34	135	22	19	113	27	715	345	370
22	8,267	1,418	6,849	1,300	5,549	657	-	4,892	-	29,440	14,475	14,965
館	1,086	158	928	185	743	76	-	667	-	3,878	1,899	1,979
柳	1,283	219	1,064	171	893	130	-	763	-	4,789	2,368	2,421
駒	1,544	240	1,304	251	1,053	79	-	974	-	5,657	2,788	2,869
清水	433	90	343	68	275	35	-	240	-	1,431	699	732
高水	1,177	243	934	192	742	69	-	673	-	3,782	1,869	1,913
一迫	1,177	243	934	192	742	69	-	673	-	3,782	1,869	1,913
瀬峰	437	74	363	74	289	72	-	217	-	1,582	791	791
鷺沢	335	72	263	58	205	8	-	197	-	1,116	522	594
成	886	136	750	115	635	96	-	539	-	3,368	1,675	1,693
波姫	904	136	768	153	615	89	-	526	-	3,288	1,598	1,690
花山	182	50	132	33	99	3	-	96	-	549	266	283
27	6,670	1,324	5,346	1,206	4,140	746	-	3,394	-	21,475	10,689	10,786
館	888	137	751	172	579	82	-	497	-	2,939	1,457	1,482
柳	800	220	580	123	457	97	-	360	-	2,446	1,213	1,233
駒	1,338	237	1,101	237	864	148	-	716	-	4,345	2,162	2,183
清水	359	93	266	58	208	42	-	166	-	1,055	525	530
高水	1,032	242	790	191	599	85	-	514	-	3,047	1,517	1,530
一迫	1,032	242	790	191	599	85	-	514	-	3,047	1,517	1,530
瀬峰	374	57	317	76	241	61	-	180	-	1,279	655	624
鷺沢	270	65	205	40	165	22	-	143	-	853	408	445
成	742	125	617	127	490	100	-	390	-	2,635	1,319	1,316
波姫	732	104	628	158	470	99	-	371	-	2,532	1,269	1,263
花山	135	44	91	24	67	10	-	57	-	344	164	180

資料：（世界）農（林）業センサス

- 注1) 販売農家・・・経営耕地面積が30a以上又は農産物販売金額が50万円以上の農家をいう。
 2) 自給的農家・・・経営耕地面積が30a未満かつ農産物販売金額が50万円未満の農家をいう。
 3) 第1種兼業農家・・・農業所得を主とする兼業農家をいう。
 4) 第2種兼業農家・・・農業所得を従とする兼業農家をいう。

33. 経営耕地面積規模別販売経営体数

単位：経営体(各年2月1日)

年次	計	経営耕地なし	0.3ha未満	0.3～0.5ha	0.5～1.0ha	1.0～1.5ha	1.5～2.0ha	2.0～3.0ha	3.0～5.0ha	5.0～10.0ha	10.0ha以上
平成7年	9,910	-	24	1,063	2,396	1,876	1,423	1,765	1,074	269	20
館	1,306	-	6	169	338	246	189	205	128	25	-
柳	1,597	-	5	177	387	302	227	306	162	29	2
駒	1,761	-	2	161	348	341	282	374	210	38	5
清	498	-	-	50	94	117	79	83	51	23	1
水	1,362	-	2	171	389	253	163	218	132	32	2
迫	529	-	-	34	117	92	61	98	86	39	2
峰	381	-	3	47	101	71	61	57	32	9	-
沢	1,153	-	4	118	280	226	168	200	117	34	6
成	1,063	-	1	99	248	189	166	190	137	32	1
波	260	-	1	37	94	39	27	34	19	8	1
山											
12	9,149	-	8	916	2,199	1,758	1,307	1,618	992	305	46
館	1,205	-	-	146	310	236	172	196	114	27	4
柳	1,509	-	2	151	371	295	212	274	153	48	3
駒	1,666	-	2	127	357	312	256	368	186	48	10
清	435	-	-	41	90	96	57	66	63	19	3
水	1,261	-	-	167	344	230	173	197	112	34	4
迫	462	-	1	28	85	86	52	90	68	44	8
峰	354	-	-	46	98	72	51	51	29	5	2
沢	1,064	-	1	95	256	209	161	184	116	33	9
成	982	-	2	82	212	191	150	170	132	41	2
波	211	-	-	33	76	31	23	22	19	6	1
山											
17	8,151	-	9	761	1,880	1,572	1,215	1,427	904	307	76
館	1,105	-	1	130	280	220	155	167	116	31	5
柳	1,339	-	2	128	304	293	183	249	129	48	3
駒	1,533	-	-	130	307	282	253	324	177	44	16
清	375	-	1	28	73	76	60	49	58	26	4
水	1,107	-	-	126	306	205	151	177	102	27	13
迫	417	-	-	28	75	68	59	75	63	39	10
峰	306	-	-	34	85	56	50	46	27	6	2
沢	938	-	1	63	218	184	147	165	111	37	12
成	862	-	2	67	174	164	143	158	105	40	9
波	169	-	2	27	58	24	14	17	16	9	2
山											
22	6,961	53	15	585	1,534	1,309	878	1,161	692	588	158
館	938	9	-	94	223	182	-	141	-	294	7
柳	1,093	3	4	88	226	251	149	178	112	55	27
駒	1,321	11	4	94	265	225	216	282	152	45	27
清	351	4	-	26	67	74	51	46	48	28	7
水	950	9	3	112	250	169	124	128	101	32	22
迫	366	2	-	23	61	52	38	75	53	44	18
峰	265	-	1	31	69	49	39	40	24	10	2
沢	759	8	1	39	160	133	118	137	103	36	24
成	785	5	2	55	171	154	135	121	82	37	23
波	133	2	-	23	42	20	8	13	17	7	1
山											
27	5,491	61	39	481	1,163	1,020	635	904	504	542	204
館	767	12	3	75	176	158	-	120	-	271	14
柳	612	15	20	46	119	108	73	93	68	40	30
駒	1,121	7	4	85	227	207	176	212	120	48	35
清	279	5	-	26	64	49	34	41	31	20	9
水	811	10	4	104	203	147	99	106	79	34	25
迫	326	1	-	12	53	52	39	64	44	34	27
峰	205	-	-	24	56	38	30	31	17	8	1
沢	637	6	5	48	117	115	85	115	73	43	30
成	642	4	3	44	119	139	90	114	62	38	29
波	91	1	-	17	29	7	9	8	10	6	4
山											

資料：(世界)農(林)業センサス

34. 農産物販売金額規模別経営体数

単位：経営体（平成27年2月1日）

	計	農産物の 販売なし	50万円 未満	50 100万	100 200	200 300	300 500	500 700	700 1,000	1,000 1,500	1,500 2,000	2,000 3,000	3,000 5,000	5,000万		1億円		3億円		5億円		5 以上
														1億円	3億円	1億円	3億円	5億円	1億円			
27	5,491	253	1,597	1,320	1,120	456	264	117	111	89	39	50	35	24	8	5	3					
築館	767	44	247	193	156	58	30	8	11	6	4	4	2	1	2	1	-					
若柳	612	13	153	155	127	49	35	16	21	17	4	8	5	9	-	-	-					
栗駒	1,121	64	309	286	248	100	38	21	13	12	3	14	8	4	1	-	-					
高清水	279	15	82	70	38	27	19	7	4	5	3	3	1	-	1	3	1					
一迫	811	51	306	175	133	45	33	21	17	8	6	5	5	5	1	-	-					
瀬峰	326	10	63	70	69	39	25	17	11	10	2	6	3	1	-	-	-					
鷺沢	205	5	82	56	37	13	7	1	1	3	-	-	-	-	-	-	-					
金成	637	22	166	148	138	56	37	21	14	13	8	4	5	1	1	1	1					2
志波姫	642	17	152	154	168	60	35	3	18	11	9	6	4	3	2	-	-					
花山	91	12	37	13	6	9	5	2	1	4	-	-	2	-	-	-	-					

資料：2015年農林業センサス

35. 農業用機械の所有経営体数と所有台数

単位：経営体、台（平成27年2月1日）

	乗用型トラクター		動力田植機		コンバイン	
	経営体数	台数	経営体数	台数	経営体数	台数
合計	4,520	5,825	3,843	3,980	2,615	2,748
築館	663	809	576	581	379	384
若柳	460	614	391	456	297	347
栗駒	924	1,211	820	840	567	582
高清水	242	340	189	209	135	153
一迫	588	744	445	449	262	273
瀬峰	290	405	247	247	182	187
鷺沢	169	200	147	150	98	100
金成	544	701	482	494	314	330
志波姫	562	689	492	499	355	366
花山	78	112	54	55	26	26

資料：2015年農林業センサス

36. 所有形態別林野面積

単位：ha（各年2月1日）

年次	所有別合計		国有	私有	
	合計	公有		公有	私有
12	44,615	14,529	8,865	21,221	21,135
22	44,057	13,572	5,640	21,135	20,755
27	43,345	12,712	5,769	20,755	

資料：（世界）農林業センサス

37. 水稲作業を委託した経営体数

単位：戸（平成27年2月1日）

	水稲作の作業種別農家数										
	実経営体数	全作業					作業別に委託した				
		実経営体数	育苗	耕起・代かき	田植	防除	稲刈り・脱穀	乾燥・調製			
合計	2,426	321	2,125	489	272	586	750	1,431	1,733		
築館	324	31	295	87	30	70	91	201	258		
若柳	195	53	144	29	29	51	32	112	113		
栗駒	432	64	372	84	48	86	130	265	284		
高清水	117	16	101	15	5	28	59	63	70		
一迫	476	98	383	148	68	156	131	283	329		
瀬峰	127	19	110	11	11	33	49	73	70		
鷺沢	113	6	107	19	18	30	75	74	79		
金成	261	15	248	53	25	50	68	159	210		
志波姫	332	16	319	28	33	71	110	166	277		
花山	49	3	46	15	5	11	5	35	43		

資料：2015年農林業センサス

38. 水稲作受託作業種別経営体数と受託作業面積

単位：経営体、a（平成27年2月1日）

	部分作業																
	全作業		育苗		耕起・代かき		田植		防除		稲刈り・脱穀		乾燥・調製				
	経営体数	面積	経営体数	面積	経営体数	面積	経営体数	面積	経営体数	面積	経営体数	面積	経営体数	面積			
27	722	858,933	236	53,227	579	190	69,934	238	31,004	290	50,580	101	167,167	450	131,862	365	355,159
築館	98	46,032	33	5,602	78	26	2,369	29	2,054	35	3,129	7	867	57	16,904	42	15,107
若柳	111	122,700	61	22,147	66	23	3,332	31	3,252	37	4,733	12	4,276	59	11,433	41	73,527
栗駒	123	152,882	32	5,092	103	34	30,713	47	11,883	51	14,280	25	6,842	79	25,374	70	58,698
高清水	45	12,588	16	2,219	36	11	1,295	14	834	16	1,014	3	67	31	3,788	28	3,371
一迫	101	274,599	30	6,519	88	37	21,711	47	7,509	54	11,411	22	85,094	69	29,802	59	112,553
瀬峰	57	27,275	18	3,183	45	7	964	12	1,044	19	2,180	5	216	31	10,681	32	9,007
鷺沢	19	6,091	5	150	17	5	638	8	439	8	1,552	4	198	15	2,056	7	1,058
金成	81	101,964	25	5,146	68	24	5,565	22	1,921	28	7,387	11	23,440	53	20,369	44	38,136
志波姫	80	109,402	16	3,169	71	22	3,322	27	2,043	40	4,769	9	45,742	50	9,055	36	41,302
花山	7	5,400	-	-	7	1	25	1	25	2	125	3	425	6	2,400	6	2,400

資料：2015年農林業センサス

39. 農業産出額、生産農業所得

年次	単位：百万円、千万円(平成6年以降)													農家1戸当たり(千円)	耕地10a当たり(千円)								
	農業産出額合計				種							畜産				加工生産農産物	所得						
	計	米	麦類	雑穀・豆類	いも類	野菜	果実	花き	工農作物	その他	養蚕	計	肉用牛					乳用牛	豚	鶏	その他		
平成元年	37,174	24,021	21,360	41	196	128	1,719	179	88	148	162	42	12,973	3,855	2,100	4,479	2,539	-	138	16,775	1,353	86	
2	39,241	25,510	22,268	58	203	237	2,019	192	156	193	180	26	13,572	3,608	2,147	4,890	2,927	-	133	17,047	1,438	87	
3	36,384	23,740	20,243	31	168	269	2,222	178	238	138	253	23	12,599	3,722	1,987	3,695	3,193	2	22	16,093	1,357	83	
4	38,009	25,933	22,788	28	152	149	2,016	200	213	141	246	16	12,015	3,505	1,973	3,483	3,048	6	45	17,936	1,513	92	
5	21,389	10,740	7,527	15	63	196	2,157	157	221	155	249	10	10,567	3,129	1,937	2,875	2,622	4	72	11,398	961	59	
6	3,785	2,688	2,364	0	13	18	207	16	30	19	23	0	1,097	323	206	312	256	0	0	1,585	1,337	82	
7	3,427	2,325	2,016	0	13	18	186	15	43	16	20	0	1,103	332	206	292	273	0	1	1,401	1,253	73	
8	3,329	2,213	1,928	1	14	17	171	14	32	15	21	-	1,117	322	215	279	301	0	0	1,364	1,220	71	
9	3,205	2,120	1,815	0	13	15	182	14	48	14	22	-	1,082	321	205	264	289	0	0	1,297	1,159	68	
10	2,883	1,897	1,518	0	10	19	221	16	81	13	21	-	986	306	190	261	230	0	0	1,044	934	55	
11	2,819	1,852	1,524	0	14	18	180	17	69	12	22	-	966	287	x	x	x	0	0	962	859	51	
12	2,759	1,812	1,500	0	24	15	170	17	58	10	19	-	946	271	x	x	x	x	1	977	933	52	
13	2,623	1,725	1,425	0	25	17	159	18	53	12	18	-	898	236	x	x	x	x	1	913	870	49	
14	2,608	1,720	1,421	0	26	14	165	18	52	9	19	-	887	242	x	x	x	x	1	976	932	52	
15	2,189	1,391	1,112	0	27	17	157	18	38	9	16	-	796	230	x	x	x	x	1	922	880	49	
16	2,597	1,732	1,441	0	29	10	176	16	32	10	17	-	865	249	x	261	202	189	1	1,075	1,024	57	
17	2,462	1,542	1,275	0	22	13	158	17	32	8	18	-	918	256	146	296	220	x	2	972	1,022	52	
18	2,381	1,473	1,203	0	22	13	161	17	30	6	21	-	907	270	142	277	217	x	2	909	955	49	
宮城																							
15	1,929	1,251	829	9	38	9	284	25	42	8	12	-	616	168	165	102	177	4	2	815	994	59	
16	2,101	1,459	1,027	10	87	7	286	21	42	8	12	-	639	180	160	115	182	3	3	930	1,150	67	
17	1,997	1,305	920	8	32	8	259	23	40	6	12	-	689	194	155	127	207	6	3	829	1,064	60	
18	1,929	1,252	863	6	30	7	288	23	39	5	12	-	674	200	149	119	201	5	3	788	1,012	57	
19	1,832	1,178	794	3	21	6	273	23	43	5	10	-	651	198	142	116	190	6	2	646	830	47	
20	1,875	1,201	824	5	24	9	266	19	41	5	10	-	672	187	142	123	214	5	2	592	759	43	
21	1,824	1,180	811	4	23	9	261	21	38	4	9	-	641	191	146	102	198	5	3	670	-	-	
22	1,679	1,036	667	3	23	7	268	22	34	3	9	-	640	193	137	107	201	2	3	686	-	-	
23	1,641	1,054	749	2	15	7	222	23	24	3	9	-	584	173	119	106	185	1	2	601	-	-	
24	1,810	1,181	885	2	15	4	217	22	25	2	9	-	626	189	130	106	201	0	2	781	-	-	
25	1,767	1,106	792	2	14	7	231	22	27	2	8	-	658	202	130	116	209	0	2	781	-	-	
26	1,629	937	602	2	23	6	245	22	28	2	7	-	690	213	132	132	213	0	2	573	-	-	
27	1,741	996	635	2	23	10	266	24	29	2	6	-	743	236	135	140	231	1	2	640	-	-	
28	1,843	1,069	712	2	21	5	270	22	30	2	6	-	773	271	140	133	227	1	2	782	-	-	
29	1,900	1,120	771	2	18	4	267	24	28	1	5	-	777	271	141	134	231	1	2	884	-	-	

単位：億円

資料：東北農政局統計部「生産農業所得統計」

注)平成19年からは県内一括集計のみとなっている。なお、統計数値については、表示単位未満を四捨五入したため、合計値と内訳の計が一致しない場合がある。

40. 耕地面積

単位：ha（各年7月15日現在，平成13年までは8月1日現在）

年次	耕地面積	耕地（田）	耕地（畑）			
			計	普通畑	樹園地	牧草地
平成元年	19,580	16,829	2,743	1,651	139	953
2	19,543	16,808	2,744	1,666	134	944
3	19,522	16,795	2,744	1,656	138	950
4	19,480	16,752	2,721	1,628	135	958
5	19,425	16,740	2,673	1,599	129	945
6	19,352	16,729	2,660	1,596	119	945
7	19,284	16,654	2,619	1,579	107	933
8	19,264	16,654	2,069	1,576	107	926
9	19,164	16,614	2,576	1,567	114	895
10	19,061	16,530	2,517	1,565	111	841
11	18,909	16,407	2,493	1,565	108	820
12	18,829	16,347	2,485	1,561	99	825
13	18,785	16,305	2,469	1,550	92	827
14	18,731	16,291	2,435	1,542	85	808
15	18,688	16,280	2,423	1,543	85	795
16	18,672	16,236	2,416	1,548	86	782
17	18,600	16,200	2,410	1,550	89	768
18	18,500	16,100	2,400	1,540	87	775
19	18,500	16,100	2,400	-	-	-
20	18,500	16,100	2,400	-	-	-
21	18,500	16,100	2,410	-	-	-
22	18,500	16,100	2,420	-	-	-
23	18,500	16,100	2,410	-	-	-
24	18,500	16,100	2,410	-	-	-
25	18,500	16,100	2,400	-	-	-
26	18,200	15,900	2,340	-	-	-
27	18,000	15,700	2,350	-	-	-
28	17,900	15,600	2,350	-	-	-
29	17,900	15,500	2,350	-	-	-
30	17,800	15,400	2,350	-	-	-

資料：農林水産省統計部「耕地面積調査」

注）耕地とは，農作物の栽培を目的とする土地をいい，けい畔を含む。

3 産業・経済

(3) 商工業

41. 地区別商業事業所数・従業員数・年間商品販売額

区分	事業所数				従業員数			臨時雇 用者数	出向・派遣 受入者数	年間商品販売額 百万円	その他の 収入額 万円	売場面積 ㎡	年間商品販売額							
	計	法人		個人	計	法人	個人						1 事業所当たり	従業員1人当たり	従業員1人当たり					
		計	法人													個人	百万円	万円	百万円	
平成26年																				
合計	804	-	-	4,254	-	-	-	-	-	102,098	-	103,893	127	24	-	-	-	-	-	-
卸売業	91	-	-	615	-	-	-	-	-	23,831	-	-	262	39	-	-	-	-	-	-
小売業	713	-	-	3,639	-	-	-	-	-	78,267	-	103,893	110	22	-	-	-	-	-	-
平成19年																				
合計	1,123	441	682	5,514	3,817	1,697	101	87	10,088,297	346,478	97,770	8,983	2,062	1,991						
卸売業	115	75	40	917	825	92	14	9	3,585,915	58,787	-	31,182	3,923	3,835						
小売業	1,008	366	642	4,597	2,992	1,605	87	78	6,502,382	287,691	97,770	6,451	1,634	1,573						
平成16年																				
合計	1,284	461	823	5,880	3,882	1,998	221	91	10,080,629	310,758	104,743	7,851	1,714	1,628						
卸売業	137	84	53	829	706	123	37	2	X	X	-	X	X	X						
小売業	1,147	377	770	5,051	3,176	1,875	184	89	X	X	104,743	X	X	X						
薬 錠	297	138	159	1,706	1,334	372	31	38	2,955,547	113,452	29,943	9,951	1,732	1,665						
卸売業	35	22	13	279	238	41	9	2	1,024,147	1,318	-	29,261	3,671	3,532						
小売業	262	116	146	1,427	1,096	331	22	36	1,931,400	112,134	29,943	7,372	1,353	1,301						
若 柳	269	86	183	1,113	686	427	20	5	1,788,416	36,062	23,823	6,648	1,607	1,572						
卸売業	31	20	11	149	120	29	-	-	536,320	1,804	-	17,301	3,599	3,599						
小売業	238	66	172	964	566	398	20	5	1,252,096	34,258	23,823	5,261	1,299	1,266						
栗 駒	218	62	156	790	387	403	86	2	1,047,241	29,967	13,613	4,804	1,326	1,193						
卸売業	19	8	11	77	57	20	8	-	176,697	500	-	9,300	2,295	2,079						
小売業	199	54	145	713	330	383	78	2	870,544	29,467	13,613	4,375	1,221	1,098						
高清水	55	21	34	309	225	84	10	32	607,060	19,018	3,196	11,037	1,965	1,730						
卸売業	10	7	3	96	87	9	8	-	305,292	2,900	-	30,529	3,180	2,936						
小売業	45	14	31	213	138	75	2	32	301,768	16,118	3,196	6,706	1,417	1,222						
一 迫	135	34	101	474	261	213	31	1	563,337	30,099	6,840	4,173	1,188	1,113						
卸売業	11	7	4	55	49	6	-	-	102,794	2,189	-	9,345	1,869	1,869						
小売業	124	27	97	419	212	207	31	1	460,543	27,910	6,840	3,714	1,099	1,021						
瀬 峰	67	21	46	277	154	123	6	1	641,592	31,617	4,584	9,576	2,316	2,259						
卸売業	6	2	4	21	14	7	2	-	277,792	380	-	46,299	13,228	12,078						
小売業	61	19	42	256	140	116	4	1	363,800	31,237	4,584	5,964	1,421	1,394						
鷺 沢	32	11	21	94	46	48	-	-	104,128	3,863	1,525	3,254	1,108	1,108						
卸売業	1	1	-	8	8	-	-	-	X	X	-	X	X	X						
小売業	31	10	21	86	38	48	-	-	X	X	1,525	X	X	X						
金 成	97	37	60	552	372	180	8	-	1,239,638	7,601	11,279	12,780	2,246	2,214						
卸売業	12	10	2	90	88	103	3	-	591,759	103	-	49,313	6,575	6,363						
小売業	85	27	58	462	284	178	5	-	647,879	7,498	11,279	7,622	1,402	1,387						
志波姫	81	47	34	495	403	92	26	7	1,074,842	38,046	8,124	13,270	2,171	2,036						
卸売業	12	7	5	54	45	9	7	-	151,925	2,642	-	12,660	2,813	2,491						
小売業	69	40	29	441	358	83	19	7	922,917	35,404	8,124	13,376	2,093	1,976						
花 山	33	4	29	70	14	56	3	5	58,828	1,033	1,816	1,783	840	754						
卸売業	-	-	-	-	-	-	-	-	-	-	-	-	-	-	-					
小売業	33	4	29	70	14	56	3	5	58,828	1,033	1,816	1,783	840	754						

資料：商業統計調査

42. 商業の推移

単位：店・人・百万円

(平成3・6・11・26年7月1日、平成9・14・16・19年6月1日)

年次	事業所数	従業者数	年間商品販売額
平成3年	1,767	6,444	140,350
6	1,619	6,547	141,472
9	1,470	5,921	111,843
11	1,469	6,026	107,877
14	1,374	6,222	96,277
16	1,284	5,880	100,806
19	1,123	5,514	100,883
26	804	4,254	102,098

資料：宮城県の商業

43. 工業（製造業）の推移

単位：所・人・万円

(平成26年以前：12月31日、平成29年以降6月1日)

年次	事業所数	従業者数	現金給与総額	原材料使用額等	製造品出荷額等	付加価値額
平成12年	352	8,293	2,530,896	8,588,719	15,177,682	6,369,872
13	237	7,641	2,256,340	6,669,929	12,443,158	5,523,242
14	222	7,527	2,305,662	6,204,681	11,795,892	5,350,310
15	227	7,847	2,410,210	6,633,907	12,532,330	5,648,609
16	211	7,460	2,350,677	7,407,308	13,519,824	5,852,877
17	210	7,473	2,152,662	5,891,798	10,511,485	4,081,584
18	190	7,258	2,118,752	5,655,639	10,970,678	4,704,733
19	188	6,834	2,138,332	5,856,434	10,462,469	4,112,532
20	197	6,553	2,030,608	6,526,088	10,797,455	3,953,070
21	173	6,135	1,734,951	5,143,475	8,689,645	3,897,986
22	161	6,298	1,840,396	5,221,766	9,141,036	4,634,227
23	173	5,390	1,592,689	5,062,932	10,158,943	4,782,433
24	167	5,917	1,710,867	5,630,172	9,780,628	3,694,231
25	157	5,627	1,669,547	5,483,606	9,302,161	3,385,233
26	156	5,828	1,730,696	6,205,466	10,259,888	3,500,580
28	167	5,826	1,859,419	6,611,960	11,963,865	4,658,471
29	145	5,658	1,788,459	6,118,637	10,423,472	3,765,765

資料：宮城県の工業

44. 従業者規模別工業（製造業）事業所

単位：所・人・万円（平成29年6月1日）

従業者規模	事業所数	従業者数	従業者規模	製造品出荷額等
総数	145	5,658	総数	10,423,472
4～9人	41	274	4～9人	342,437
10～19人	37	507	10～19人	546,861
20～29人	17	403	20～29人	498,492
30～49人	23	939	30～49人	1,535,530
50～99人	15	1,159	50～99人	1,738,546
100～199人	9	1,256	100～199人	3,026,308
200～299人	2	553	200～299人	x
300～499人	-	-	300人以上	x
500～999人	1	567		
1000人以上	-	-		
(再掲)			(再掲)	
30人以上	50	4,474	30人以上	9,035,682

資料：宮城県の工業

45. 産業中分類別，工業（製造業）事業所（従業者4人以上の事業所）

単位：所・人・万円（平成29年6月1日）

産業中分類	事業所数	従業者数	現金給与総額	原材料使用額等	製造品出荷額等	付加価値額
						（従業者29人以下は 粗付加価値額）
総数	145	5,658	1,788,459	6,118,637	10,423,472	3,765,765
09 食料品	16	815	236,531	1,481,569	2,185,480	630,301
10 飲料・たばこ	4	48	16,400	97,472	146,608	42,065
11 繊維	18	532	109,667	349,426	528,130	159,394
12 木材・木製品	3	56	15,256	62,715	94,297	26,108
13 家具・装備品	-	-	-	-	-	-
14 パルプ・紙	-	-	-	-	-	-
15 印刷	7	150	53,166	169,064	301,378	118,497
16 化学	-	-	-	-	-	-
17 石油・石炭	-	-	-	-	-	-
18 プラスチック	11	372	115,718	477,686	730,119	225,783
19 ゴム製品	2	67	X	X	X	X
20 皮革製品	-	-	-	-	-	-
21 窯業・土石	11	303	136,001	207,014	419,365	185,433
22 鉄鋼	-	-	-	-	-	-
23 非鉄金属	5	218	104,825	652,619	987,869	259,625
24 金属製品	12	460	194,815	599,787	986,304	385,731
25 はん用機械	7	338	120,015	204,720	449,301	201,099
26 生産用機械	7	221	68,222	149,732	338,957	174,817
27 業務用機械	5	84	21,762	10,186	51,846	38,580
28 電子部品	5	238	X	X	X	X
29 電気機械	11	660	205,381	610,862	1,007,496	354,479
30 情報通信機械	7	577	152,045	552,845	1,039,693	416,029
31 輸送用機械	6	453	137,867	291,942	664,907	285,673
32 その他	8	66	20,834	33,904	75,634	38,640

資料：宮城県の工業

46. 観光客入込数

単位：人

年次	入込数	宿泊客	四半期別入込数			
			1～3月	4～6月	7～9月	10～12月
平成元年	1,564,200	154,000	267,500	330,900	558,300	407,500
2	1,883,800	181,400	247,300	389,200	789,700	457,600
3	1,728,800	191,400	229,400	399,300	655,700	444,400
4	1,664,500	201,000	204,300	364,600	673,300	422,300
5	1,829,900	213,900	214,600	463,700	718,400	433,200
6	1,904,000	199,800	249,000	455,900	754,300	444,800
7	1,901,600	184,200	256,800	470,100	749,900	424,800
8	1,800,200	151,700	230,200	411,200	694,800	464,000
9	1,934,100	212,400	246,600	429,500	808,900	449,100
10	1,880,600	198,300	245,700	409,000	797,900	428,000
11	1,812,600	206,500	231,800	398,500	743,000	439,300
12	1,628,600	203,500	216,800	342,300	671,100	398,400
13	1,548,800	203,100	165,800	347,600	672,600	362,800
14	1,550,196	199,100	160,252	357,261	639,669	393,014
15	1,487,860	160,997	121,967	350,851	614,624	400,418
16	1,463,735	149,761	146,834	346,749	590,927	379,225
17	1,554,463	139,938	142,236	336,764	676,276	399,187
18	1,704,105	160,692	142,869	341,631	754,930	464,675
19	1,910,876	160,218	164,957	394,678	854,675	496,566
20	876,908	78,086	167,099	284,619	232,812	192,378
21	878,694	42,785	147,980	180,196	325,469	225,049
22	1,131,684	86,809	165,314	252,715	407,429	306,226
23	770,292	59,761	104,416	110,397	348,199	207,280
24	950,059	102,079	79,229	185,239	437,892	247,699
25	1,325,331	113,615	177,488	334,989	459,301	353,553
26	1,543,320	110,820	253,576	376,946	566,342	346,456
27	1,891,606	110,587	266,918	440,824	717,744	466,120
28	2,007,132	123,058	265,192	440,202	792,188	509,550
29	1,874,305	115,526	259,533	445,141	722,112	447,519

資料：県統計年鑑（県観光課「観光統計概要」）

天候不順により、8月から10月にかけて観光客入込数が減少したため、観光客入込数が1,874千人で前年に比べ133千人、6.6%減少しました。

宿泊観光客数は、8月から9月にかけての長雨により、宿泊観光客数が116千人で前年に比べ8千人、6.1%減少しました。

（平成29年 調査の結果より）

3 産業・経済

(4) 財政・所得

47. 歳入科目別決算額

単位：千円

年度	総額	地方税	地方消費税交付金	ゴルフ場利用税交付金	特別地方消費税交付金	自動車取得税交付金	地方譲与税	利子割交付金	配当割交付金	株式等譲渡所得割交付金	地方特別交付金	交通安全対策特別交付金	分租金及び負担金	使用料	手数料	国庫支出金	県支出金	財産収入	寄附金	繰入金	繰越金	諸収入	地方債
平成29年度	33,618,318	5,486,861	0	14,681	0	488,296	693,724	102,716	0	0	0	15,023,047	361,362	342,445	77,725	1,654,008	2,034,983	709,805	75,559	1,966,835	522,437	1,419,929	2,632,710
2	35,808,596	5,689,176	0	15,898	0	507,936	778,204	208,129	0	0	0	16,164,880	369,073	602,051	80,051	1,768,805	2,445,015	535,888	36,619	1,430,505	750,760	1,312,825	3,099,435
3	39,826,975	6,123,290	0	15,386	1,310	494,427	791,158	208,433	0	0	0	17,188,329	388,621	612,651	81,198	1,922,623	2,663,299	1,933,967	48,112	1,742,612	824,754	1,430,150	3,351,360
4	41,693,706	6,339,659	0	16,237	2,756	429,867	865,928	143,527	0	0	0	18,078,670	380,672	530,338	87,404	2,127,760	3,125,998	1,902,592	32,404	2,116,041	577,075	1,261,633	3,657,910
5	45,780,188	6,616,914	0	15,175	2,881	458,380	935,849	153,903	0	0	0	18,753,267	403,159	563,078	106,227	2,883,392	4,413,312	971,048	129,842	2,442,000	850,664	1,150,738	4,916,310
6	49,675,183	6,342,788	0	14,950	3,025	501,791	959,005	172,808	0	0	0	18,164,378	448,764	584,097	124,140	3,308,141	3,696,416	961,403	9,225	3,499,442	983,714	1,356,367	8,531,010
7	49,947,374	6,811,710	0	13,034	3,530	566,379	983,978	162,919	0	0	0	19,124,517	463,485	617,556	126,365	2,689,455	4,664,387	531,988	31,676	3,353,668	960,656	1,108,224	7,719,910
8	50,682,842	6,775,495	0	14,706	3,315	546,196	990,602	81,162	0	0	0	19,010,222	533,595	618,543	129,013	2,107,228	4,698,167	456,100	28,913	3,495,075	1,073,629	1,825,303	8,280,910
9	50,732,113	7,258,195	191,899	15,573	7,174	501,538	719,720	61,272	0	0	0	19,490,947	455,367	608,241	124,709	2,027,754	4,131,187	1,991,887	18,392	3,115,315	1,057,345	1,203,196	7,737,510
10	49,556,368	6,865,849	816,156	14,182	6,281	401,519	586,525	49,299	0	0	0	19,842,190	520,708	506,572	111,768	2,815,435	3,156,298	724,319	39,148	3,529,800	1,224,205	1,156,722	7,175,510
11	49,123,705	6,976,830	763,296	9,971	5,704	372,465	595,978	52,209	0	0	0	20,940,976	576,035	492,678	118,088	3,501,048	3,289,366	386,386	14,630	3,140,495	1,300,646	1,153,269	5,258,400
12	45,072,462	6,926,460	787,165	13,266	912	369,709	608,105	178,333	0	0	0	21,245,287	382,856	511,515	96,043	2,047,845	2,948,345	588,354	21,481	1,792,995	1,302,224	1,131,819	3,905,400
13	43,686,574	6,936,938	733,444	9,978	0	358,698	601,233	180,175	0	0	0	21,491	339,518	523,237	93,764	2,463,118	2,925,281	139,077	24,763	1,995,469	1,080,302	1,230,956	3,797,200
14	41,717,799	6,781,912	629,524	7,350	0	307,697	606,586	60,076	0	0	0	18,952,738	235,066	534,869	93,283	2,018,794	2,475,115	117,941	15,881	2,257,639	891,955	1,511,937	3,996,935
15	41,693,757	6,579,826	696,384	4,338	0	324,373	644,137	41,332	0	0	0	18,983	254,161	538,203	91,400	1,634,761	2,709,904	248,803	14,360	2,272,739	941,643	1,199,789	5,416,800
16	45,244,293	6,596,499	776,804	8,269	0	356,811	603,515	40,462	5,048	4,936	190,901	17,452,607	679,339	573,302	90,085	1,575,459	2,194,601	461,835	12,142	4,956,925	1,109,081	1,634,498	5,908,000
17	44,162,873	6,620,721	727,721	8,347	0	339,093	1,222,823	25,554	8,285	11,762	191,489	19,343,379	233,831	635,166	342,388	2,962,663	2,197,432	101,384	8,700	1,772,613	1,364,412	982,734	5,048,800
18	43,814,882	6,485,001	775,910	9,564	0	316,332	1,149,392	18,122	12,885	9,817	138,879	18,775,783	215,111	639,728	296,843	2,966,229	2,613,363	99,901	2,009	1,044,953	1,025,228	1,077,774	6,187,500
19	39,925,035	7,040,517	749,573	8,279	0	289,022	604,182	23,921	15,443	8,161	44,800	19,017,440	146,785	601,819	290,095	3,181,039	1,692,146	139,154	560	298,750	947,979	1,148,231	3,663,000
20	44,501,287	7,243,895	699,803	4,322	0	247,084	585,142	24,418	5,787	1,612	77,195	20,675,714	159,628	609,949	281,133	3,192,864	2,273,667	251,959	81,732	2,230,464	740,938	1,401,311	3,700,300
21	46,234,061	6,755,507	738,433	6,291	0	157,850	548,148	19,808	5,189	2,086	105,282	19,718,977	151,721	605,999	275,849	7,068,266	3,039,106	114,407	14,634	50,141	1,664,775	1,333,619	3,855,800
22	46,667,298	6,648,278	737,166	5,855	0	135,979	533,130	17,803	6,587	2,083	154,360	20,949,164	173,338	553,226	265,728	6,516,977	2,596,582	123,451	39,303	38,668	1,531,679	1,211,432	4,415,200
23	51,934,920	6,648,398	704,952	4,515	0	120,090	520,475	13,021	6,652	1,502	130,217	24,530,516	122,616	563,040	265,076	5,696,539	3,523,985	672,932	101,771	983,405	2,243,254	1,304,408	3,766,600
24	51,809,599	7,006,229	686,059	6,551	0	187,179	485,058	11,655	6,775	1,795	15,307	22,924,696	137,505	585,696	261,269	6,379,430	2,666,727	123,512	14,567	473,506	2,780,859	2,320,201	4,724,050
25	49,788,392	7,122,642	680,213	6,024	0	178,290	462,376	12,088	14,697	21,247	14,720	21,734,009	143,980	585,394	262,106	5,120,280	2,481,504	146,193	22,859	1,636,882	2,482,604	1,339,391	5,270,200
26	46,663,131	7,148,491	834,582	3,887	0	83,203	443,493	11,105	28,312	15,802	14,588	20,921,734	140,243	579,315	256,976	3,865,540	2,877,497	274,429	42,652	563,335	1,754,740	1,191,784	5,602,400
27	48,843,422	6,890,242	1,372,187	3,614	0	112,105	463,914	9,422	21,159	21,745	16,856	20,755,855	156,332	557,118	253,326	3,966,273	3,234,288	197,573	23,309	562,606	1,750,535	1,299,376	7,166,100
28	47,674,358	7,132,821	1,206,113	4,445	0	109,070	459,162	4,539	13,011	7,380	18,344	20,686,067	174,290	512,356	245,603	3,519,021	2,733,121	215,624	7,133	1,353,466	2,394,343	1,154,878	5,714,800
29	47,562,890	7,282,713	1,240,018	5,195	0	147,172	459,178	7,717	17,830	18,013	19,732	20,028,581	138,300	510,848	242,024	3,720,751	2,360,172	225,299	13,819	1,868,253	1,565,995	2,235,339	5,448,000

資料：県市町村課「市町村決算概要」

48. 歳出目的別決算額

単位：千円

年度	総額	議会費	総務費	民生費	衛生費	労働費	農林水産業費	商工費	土木費	消防費	教育費	災害復旧費	公債費	その他
平成29年度	32,659,052	727,374	8,154,783	2,210,709	1,882,973	13,975	4,214,572	1,253,358	3,071,068	1,017,088	5,874,882	628,709	3,605,369	4,192
2	34,717,052	790,131	8,193,499	2,387,033	2,105,538	13,256	4,183,490	1,357,356	3,818,823	1,123,172	5,730,320	1,228,214	3,722,124	64,096
3	39,028,600	849,218	8,864,945	3,061,512	2,313,110	17,206	4,671,267	1,963,428	4,696,958	1,142,851	6,468,102	831,431	3,825,507	323,065
4	40,609,542	869,957	7,775,801	3,801,685	2,673,345	15,641	5,821,901	2,607,222	5,359,847	1,188,433	6,385,819	253,632	3,856,259	0
5	44,571,474	881,691	8,087,219	4,410,593	3,357,706	37,960	7,847,529	1,500,135	5,114,550	1,300,430	7,755,565	319,638	3,958,458	0
6	48,466,527	886,816	9,329,729	4,760,389	4,286,070	30,704	7,542,007	1,676,188	5,180,824	1,319,381	9,178,517	163,960	4,111,942	0
7	48,562,745	904,223	9,608,509	4,560,311	3,888,212	34,619	8,263,425	1,849,313	4,994,540	1,482,471	8,548,086	102,703	4,326,333	0
8	49,338,496	912,257	8,248,663	4,757,609	3,652,890	36,851	9,394,848	2,426,882	5,352,823	1,444,404	8,415,044	381	4,687,090	8,754
9	49,215,697	919,472	7,844,715	5,758,974	3,817,572	41,831	6,940,210	4,887,505	5,346,093	1,569,119	6,407,249	426,142	5,225,371	31,444
10	47,901,722	920,041	7,885,621	6,335,461	3,576,983	46,987	5,695,160	1,544,742	4,720,032	1,671,734	8,903,430	914,719	5,643,647	43,165
11	47,472,581	914,907	8,849,744	7,708,585	3,549,376	58,774	5,502,744	1,077,171	4,027,862	1,680,725	7,501,615	686,715	5,871,911	42,452
12	43,705,159	905,006	7,329,640	5,148,639	3,705,548	72,630	5,711,769	834,637	4,418,550	1,600,100	6,970,410	161,178	6,591,254	255,798
13	42,488,984	899,030	6,868,363	5,044,146	3,935,063	73,723	5,585,357	852,328	3,782,869	1,500,735	5,687,605	1,662,770	6,596,961	34
14	40,506,887	874,832	6,513,908	4,885,103	4,327,777	70,582	4,665,295	621,454	3,944,652	1,515,641	5,124,765	1,185,079	6,777,447	352
15	40,275,085	826,183	6,963,547	5,501,036	3,657,078	70,262	4,968,360	691,984	3,687,064	1,470,511	5,137,836	546,798	6,754,174	252
16	44,780,926	813,479	9,570,008	6,162,889	3,716,461	85,443	4,768,254	812,481	5,268,839	1,543,945	5,171,280	418,169	6,449,678	0
17	43,137,645	367,854	6,557,883	7,347,300	4,272,233	35,593	3,851,678	647,678	4,227,158	2,032,668	6,352,717	297,275	7,116,454	31,154
18	42,866,903	388,384	4,456,095	6,886,635	4,161,426	21,861	6,613,921	683,120	4,280,838	2,221,712	5,653,349	686,591	6,812,971	0
19	39,184,097	397,697	5,050,289	7,132,541	4,010,956	22,858	3,433,779	839,298	3,913,606	2,553,694	4,214,385	375,734	7,239,260	0
20	42,836,512	393,414	4,896,204	7,994,148	5,410,563	48,091	3,413,165	1,023,255	3,412,864	1,758,316	4,636,390	2,854,086	6,996,016	0
21	44,702,382	289,641	5,075,140	8,948,449	4,477,519	168,936	4,106,535	1,283,961	3,242,566	2,652,603	6,041,030	2,112,545	6,303,457	0
22	44,424,044	277,738	6,722,619	9,181,052	4,272,356	458,676	3,729,438	964,829	4,387,870	2,298,438	5,347,716	873,683	5,909,629	0
23	49,154,061	366,524	6,587,620	10,580,990	4,629,426	576,200	3,141,985	1,779,506	3,665,003	1,832,216	5,851,373	4,422,445	5,720,773	0
24	49,316,995	318,460	7,980,788	11,692,429	4,478,640	272,286	2,984,251	900,461	3,693,305	1,460,273	7,191,458	2,826,922	5,517,722	0
25	48,003,652	300,467	6,974,098	10,717,317	4,643,329	324,969	2,922,327	1,614,752	5,774,598	1,430,030	6,383,847	1,662,728	5,255,190	0
26	44,912,596	304,815	5,923,198	10,183,788	4,936,664	522,569	2,823,791	1,678,025	4,409,072	2,402,362	6,239,450	299,238	5,189,624	0
27	46,449,079	318,678	6,101,952	11,161,778	5,312,581	357,751	2,934,992	1,522,607	4,302,800	1,458,176	7,455,986	653,825	4,867,953	0
28	46,108,363	291,312	6,433,411	10,918,723	5,699,951	102,409	3,061,377	2,277,329	4,426,204	1,533,510	4,931,798	1,312,212	5,120,127	0
29	46,341,570	286,878	8,114,575	10,569,916	6,039,691	88,823	2,817,891	1,723,786	4,473,349	1,512,644	5,668,086	58,454	4,987,477	0

資料：泉市町村課「市町村決算概要」

49. 経済活動別市町村内総生産（実数）

（単位：百万円）

項 目	平成18年度	平成19年度	平成20年度	平成21年度	平成22年度	平成23年度	平成24年度	平成25年度	平成26年度	平成27年度
	2006	2007	2008	2009	2010	2011	2012	2013	2014	2015
1 農林水産業	13,736	11,524	11,642	11,202	11,208	10,952	12,526	11,553	9,180	10,026
(1) 農 業	13,123	10,883	10,967	10,517	10,471	10,359	11,973	10,888	8,558	9,406
(2) 林 業	571	598	653	660	710	547	503	629	603	594
(3) 水 産 業	42	43	22	25	27	46	50	36	19	26
2 鉱業	87	60	40	50	96	68	35	46	47	58
3 製造業	45,805	45,970	35,937	40,144	45,771	50,106	37,756	35,253	35,884	50,223
4 電気・ガス・水道・廃棄物処理業	7,143	7,072	7,005	7,961	7,439	6,695	7,277	7,765	7,852	8,607
5 建設業	16,329	11,376	17,148	21,876	26,481	24,994	20,046	21,366	20,127	22,006
6 卸売・小売業	16,608	16,479	15,622	14,901	14,873	17,315	18,723	20,188	20,045	20,388
7 運輸・郵便業	13,596	13,848	12,015	11,196	10,800	8,901	12,757	12,692	13,613	13,800
8 宿泊・飲食サービス業	5,063	4,609	3,919	3,625	3,446	3,798	3,706	3,930	4,044	4,253
9 情報通信業	4,558	4,468	4,627	4,719	4,773	5,156	4,921	4,789	4,574	4,490
10 金融・保険業	11,250	10,858	7,170	6,643	6,382	3,878	4,405	4,771	5,194	5,193
11 不動産業	22,115	21,513	22,373	22,453	22,432	24,227	23,319	23,791	23,076	22,349
12 専門・科学技術、業務支援サービス業	7,599	7,467	7,114	6,388	6,360	6,475	6,417	6,656	6,672	6,945
13 公務	17,936	18,524	18,714	17,872	14,809	17,485	17,338	17,156	16,461	16,205
14 教育	13,012	12,495	12,131	12,102	12,057	10,335	11,028	10,610	10,886	10,989
15 保険衛生・社会事業	19,634	19,553	18,718	19,311	20,261	19,281	20,968	21,010	20,806	21,766
16 その他のサービス	11,241	11,001	10,324	10,046	9,784	9,589	9,414	9,109	9,163	9,158
17 小計（1～16の計）	225,712	216,817	204,499	210,489	216,972	219,255	210,636	210,685	207,624	226,456
18 輸入品に課される税・関税（総資本形成に係る消費税控除後）	▲ 1,048	▲ 1,055	▲ 884	▲ 630	▲ 452	▲ 865	▲ 836	▲ 747	▲ 1,023	▲ 2,453
市町村内総生産（17+18）	224,664	215,762	203,615	209,859	216,520	218,390	209,800	209,938	206,601	224,003
再 掲										
第 一 次 産 業	13,736	11,524	11,642	11,202	11,208	10,952	12,526	11,553	9,180	10,026
第 二 次 産 業	62,221	57,406	53,125	62,070	72,348	75,168	57,837	56,665	56,058	72,287
第 三 次 産 業	149,755	147,887	139,732	137,217	133,416	133,135	140,273	142,467	142,386	144,143
合 計	225,712	216,817	204,499	210,489	216,972	219,255	210,636	210,685	207,624	226,456

資料：平成27年度宮城県市町村民経済計算

注) 第一次産業：農林水産業

第二次産業：鉱業，製造業，建設業

第三次産業：第一・二次産業以外の経済活動

注) 平成15年度から推計方法を純生産ベースから総生産ベースに移行し，名称も「市町村民所得統計」から「市町村民経済計改称。

市町村民経済計算では，過去の数値についても遡及し訂正しているため，既公表値とは一致しない。

50. 市町村民所得（実数）

（単位：百万円）

項 目	平成18年度	平成19年度	平成20年度	平成21年度	平成22年度	平成23年度	平成24年度	平成25年度	平成26年度	平成27年度
	2006	2007	2008	2009	2010	2011	2012	2013	2014	2015
1 雇用者報酬	111,234	109,054	106,831	104,710	104,618	102,086	101,711	101,199	103,313	99,682
(1) 賃金・俸給	96,858	94,696	92,601	91,324	91,352	88,875	88,343	87,853	89,402	85,685
(2) 雇主の社会負担	14,376	14,358	14,230	13,386	13,266	13,211	13,368	13,346	13,911	13,997
2 財産所得	10,582	9,584	7,886	6,829	6,132	5,474	5,681	5,553	6,627	6,794
a 受 取	14,569	14,118	12,387	11,123	10,444	10,564	10,812	10,599	11,478	11,452
b 支 払	3,987	4,534	4,501	4,294	4,312	5,090	5,131	5,046	4,851	4,658
(1) 一般政府	▲ 828	▲ 1,186	▲ 1,873	▲ 2,067	▲ 2,218	▲ 3,151	▲ 3,216	▲ 2,701	▲ 2,442	▲ 2,416
a 受 取	3,332	3,263	2,515	2,040	1,876	1,677	1,623	2,054	2,066	1,892
b 支 払	4,160	4,449	4,388	4,107	4,094	4,828	4,839	4,755	4,508	4,308
(2) 家 計	11,263	10,605	9,602	8,750	8,193	8,480	8,760	8,107	8,913	9,055
① 利 子	2,715	3,025	3,073	2,323	2,204	2,443	1,340	762	1,036	1,491
a 受 取	2,508	3,078	3,163	2,492	2,406	2,689	1,614	1,034	1,351	1,812
b 支 払	▲ 207	53	90	169	202	246	274	272	315	321
② 配当（受取）	1,532	844	563	761	449	484	1,526	1,303	1,962	1,906
③ その他の投資所得（受取）	5,778	5,481	4,832	4,875	4,688	4,705	5,120	5,296	5,079	4,823
④ 賃貸料（受取）	1,238	1,255	1,134	791	852	848	774	746	836	835
(3) 対家計民間非営利団体	147	165	157	146	157	145	137	147	156	155
a 受 取	181	197	180	164	173	161	155	166	184	184
b 支 払	34	32	23	18	16	16	18	19	28	29
3 企業所得（企業部門の第1次所得バランス）	52,750	48,948	43,760	40,721	40,110	43,264	49,317	51,732	49,261	56,941
(1) 民間法人企業	28,168	26,573	19,325	16,423	16,920	16,649	20,749	23,476	24,616	30,865
(2) 公的企業	1,016	825	1,766	1,681	▲ 1,489	1,015	1,689	1,736	1,815	2,039
(3) 個人企業	23,566	21,550	22,669	22,617	24,679	25,600	26,879	26,520	22,830	24,037
a 農林水産業	1,359	874	1,588	976	2,574	2,756	4,382	3,320	779	2,206
b その他の産業（非農林水産・非金融）	6,974	6,003	5,399	5,170	5,249	4,620	4,723	5,422	5,114	5,108
c 持ち家	15,233	14,673	15,682	16,471	16,856	18,224	17,774	17,778	16,937	16,723
4 市町村民所得（1+2+3）	174,566	167,586	158,477	152,260	150,860	150,824	156,709	158,484	159,201	163,417
（参考）一人当たりの市町村民所得（単位：千円）	2,206	2,147	2,060	2,006	2,013	2,040	2,149	2,206	2,251	2,338

資料：平成27年度宮城県市町村民経済計算

注）一人当たりの市町村民所得は、企業所得なども含めた市町村民経済全体の所得水準を表したもので、個人の給与や実収入の平均値ではない。

注）市町村民経済計算では、過去の数値についても遡及し訂正しているため、既公表値とは一致しない。

4 教育·文化

51. 小学校数・児童数

単位：校・学級・人（各年5月1日）

年次	学校総数	本校	学級数	児童総数	男	女
平成元年度	33	31	303	7,857	4,000	3,857
2	32	30	301	7,714	3,964	3,750
3	32	30	295	7,402	3,797	3,605
4	31	29	287	7,178	3,733	3,445
5	31	29	283	6,949	3,602	3,347
6	31	29	283	6,635	3,458	3,177
7	30	29	276	6,336	3,303	3,033
8	30	29	268	5,972	3,101	2,871
9	30	29	258	5,650	2,910	2,740
10	30	29	257	5,404	2,767	2,637
11	30	29	249	5,090	2,615	2,475
12	30	29	245	4,791	2,462	2,329
13	30	29	238	4,505	2,305	2,200
14	31	29	234	4,268	2,184	2,084
15	31	29	236	4,169	2,156	2,013
16	31	29	233	4,035	2,033	2,002
17	31	29	234	3,912	1,962	1,950
18	31	29	232	3,903	1,973	1,930
19	31	29	232	3,843	1,959	1,884
20	31	29	232	3,835	1,967	1,868
21	31	29	229	3,731	1,897	1,834
22	31	29	230	3,622	1,855	1,767
23	30	29	226	3,574	1,845	1,729
24	28	27	210	3,396	1,735	1,661
25	19	18	181	3,326	1,709	1,617
26	15	14	163	3,219	1,654	1,565
27	14	13	161	3,131	1,636	1,495
28	14	13	156	3,025	1,594	1,431
29	13	12	147	2,969	1,543	1,426
30	12	12	146	2,950	1,537	1,413

資料：学校基本調査

52. 中学校数・生徒数

単位：校・学級・人（各年5月1日）

年次	学校総数	本校	学級数	生徒総数	男	女
平成元年度	10	10	119	4,013	2,073	1,940
2	10	10	123	4,029	2,049	1,980
3	10	10	130	4,069	2,080	1,989
4	10	10	128	4,008	2,043	1,965
5	10	10	125	3,968	2,061	1,907
6	10	10	123	3,898	1,992	1,906
7	10	10	120	3,813	1,959	1,854
8	10	10	117	3,725	1,901	1,824
9	10	10	111	3,487	1,806	1,681
10	10	10	110	3,292	1,754	1,538
11	10	10	106	3,154	1,672	1,482
12	10	10	104	3,072	1,597	1,475
13	10	10	101	2,973	1,509	1,464
14	11	10	96	2,758	1,388	1,370
15	11	10	91	2,551	1,288	1,263
16	11	10	89	2,403	1,239	1,164
17	11	10	86	2,278	1,188	1,090
18	11	10	84	2,143	1,118	1,025
19	11	10	85	2,016	1,021	995
20	11	10	84	1,908	957	951
21	11	10	83	1,921	989	932
22	11	10	83	1,909	976	933
23	11	10	81	1,896	957	939
24	10	9	78	1,863	947	916
25	9	8	72	1,786	921	865
26	9	8	72	1,777	928	849
27	9	8	74	1,727	879	848
28	9	8	74	1,701	866	835
29	9	8	76	1,628	835	793
30	8	8	72	1,544	810	734

資料：学校基本調査

53. 高等学校数・生徒数

単位：校・人（各年5月1日）

年次	学校総数	本校	分校	生徒総数	男	女
平成元年度	8	7	1	3,625	1,740	1,885
2	8	7	1	3,708	1,820	1,888
3	8	7	1	3,758	1,875	1,883
4	8	7	1	3,764	1,885	1,879
5	8	7	1	3,697	1,821	1,876
6	8	7	1	3,669	1,800	1,869
7	8	7	1	3,611	1,775	1,836
8	8	7	1	3,514	1,753	1,761
9	8	7	1	3,361	1,650	1,711
10	8	7	1	3,283	1,604	1,679
11	8	7	1	3,229	1,564	1,665
12	8	7	1	3,016	1,493	1,523
13	7	6	1	2,826	1,408	1,418
14	7	6	1	2,689	1,348	1,341
15	7	6	1	2,635	1,299	1,336
16	7	6	1	2,548	1,234	1,314
17	6	5	1	2,358	1,143	1,215
18	6	5	1	2,186	1,065	1,121
19	5	5	0	2,028	1,018	1,020
20	5	5	0	1,941	970	971
21	5	5	0	1,854	929	925
22	5	5	0	1,736	838	898
23	4	4	0	1,655	777	878
24	4	4	0	1,666	783	883
25	4	4	0	1,654	766	888
26	4	4	0	1,600	756	844
27	4	4	0	1,549	742	807
28	4	4	0	1,473	717	756
29	4	4	0	1,455	704	751
30	4	4	0	1,428	684	744

資料：学校基本調査

54. 幼稚園数・園児数

単位：校・学級・人（各年5月1日）

年次	幼稚園数	学級数	園児総数	男	女
平成元年度	28	60	1,432	749	683
2	27	57	1,325	695	630
3	26	53	1,327	717	610
4	26	55	1,365	692	673
5	26	52	1,244	609	635
6	26	53	1,219	627	592
7	26	54	1,148	579	569
8	26	52	1,095	570	525
9	26	51	1,059	583	476
10	26	51	981	517	464
11	24	56	1,044	499	545
12	24	57	1,114	550	564
13	24	58	1,102	560	542
14	24	59	1,136	568	568
15	24	59	1,122	561	561
16	24	60	1,111	563	548
17	24	61	1,128	571	557
18	24	64	1,115	555	560
19	24	65	1,056	541	515
20	24	60	986	484	502
21	24	58	949	488	461
22	24	59	925	485	440
23	24	61	902	461	441
24	22	56	918	476	442
25	17	54	955	505	450
26	17	52	899	472	427
27	14	53	974	500	474
28	11	58	1,304	662	642
29	11	59	1,322	673	649
30	11	59	1,253	641	612

資料：学校基本調査

55-1. 中学校進路別卒業生数

単位：人（各年5月1日）

年次	合計			進学者			専修学校等入学者			就職者			無業者等		
	計	男	女	計	男	女	計	男	女	計	男	女	計	男	女
平成元年度	1,349	687	662	1,326	674	652	3	0	3	12	6	6	8	7	1
2	1,312	692	620	1,279	671	608	8	4	4	16	10	6	9	7	2
3	1,322	675	647	1,281	650	631	7	3	4	27	18	9	7	4	3
4	1,375	705	670	1,336	678	658	9	5	4	25	18	7	5	4	1
5	1,324	662	662	1,296	644	652	3	1	2	15	11	4	10	6	4
6	1,370	712	658	1,332	692	640	11	4	7	21	12	9	6	4	2
18	764	372	392	750	360	390	1	1	0	7	6	1	6	5	1
19	777	425	352	766	419	347	0	0	0	4	2	2	7	4	3
20	723	380	343	715	375	340	0	0	0	2	2	0	6	3	3
21	640	312	328	632	309	323	0	0	0	1	1	0	7	2	5
22	647	324	323	642	321	321	1	1	0	0	0	0	4	2	2
23	615	317	295	612	299	280	0	0	0	0	0	0	3	3	0
24	646	336	310	641	335	306	0	0	0	0	0	0	5	1	4
25	647	320	327	646	319	327	0	0	0	0	0	0	1	1	0
26	599	303	296	591	300	291	0	0	0	2	1	1	6	2	4
27	614	324	290	612	323	289	0	0	0	2	1	1	0	0	0
28	570	294	276	563	287	276	0	0	0	3	3	0	4	4	0
29	597	312	285	595	310	285	0	0	0	2	2	0	0	0	0
30	564	276	288	560	274	286	0	0	0	4	4	0	0	0	0

資料：学校基本調査

55-2. 高等学校進路別卒業生数

単位：人（各年5月1日）

年次	合計			進学者			専修学校等入学者			就職者			無業者等		
	計	男	女	計	男	女	計	男	女	計	男	女	計	男	女
10	1,130	562	568	237	107	130	426	199	227	403	231	172	64	25	39
11	1,067	520	547	228	106	122	373	184	189	337	172	165	129	58	71
12	1,051	490	561	239	120	119	382	149	233	345	185	160	85	36	49
13	1,053	527	526	277	146	131	343	139	204	327	193	134	106	49	57
14	1,001	472	529	258	117	141	361	159	202	300	166	134	82	30	52
15	848	417	431	222	106	116	271	123	148	284	155	129	71	33	38
16	856	436	420	235	127	108	303	143	160	273	146	127	45	20	25
17	883	436	447	253	126	127	292	123	169	289	162	127	49	25	24
18	788	361	427	230	98	132	272	136	136	278	126	152	8	1	7
19	798	395	403	262	138	124	252	114	138	277	141	136	7	2	5
20	720	358	362	245	119	126	227	102	125	238	134	104	10	3	7
21	610	283	327	207	87	120	180	83	97	207	102	105	16	8	8
22	664	352	312	252	137	115	223	116	107	181	96	85	8	3	5
23	604	302	302	174	84	90	211	100	111	203	113	90	16	5	11
24	521	237	284	204	85	119	154	66	88	152	84	68	10	2	8
25	537	256	281	194	77	117	177	83	94	165	95	70	0	0	0
26	545	255	290	182	82	100	176	72	104	176	97	79	9	3	6
27	537	246	291	159	55	104	184	94	90	191	95	96	3	2	1
28	535	243	292	185	81	104	148	73	75	192	85	107	10	4	6
29	483	244	239	166	80	86	126	53	73	188	110	78	3	1	2
30	467	224	243	160	63	97	139	58	81	163	99	64	5	4	1

資料：学校基本調査

56-1. 図書館利用者数及び貸出冊数等

(各年3月末現在)

年 度	開館 日数	入館者数	利用者数	登録者数 (累計)	貸 出			
					図書・雑誌(冊)		A V (点)	合計 (点)
					総数	内児童図書		
平成17年度	285	128,467	41,427	12,843	126,942	62,484	21,345	148,287
18	287	117,907	46,893	14,715	152,532	79,740	18,128	170,660
19	288	114,686	42,589	16,068	143,726	65,309	16,422	160,148
20	288	116,905	43,092	17,135	147,324	66,780	16,210	163,534
21	275	109,784	41,264	18,102	145,709	64,414	15,651	161,360
22	273	113,451	39,346	18,932	140,320	63,589	12,932	153,252
23	279	87,354	34,599	19,674	131,953	60,149	9,977	141,930
24	280	99,772	36,526	20,401	127,884	59,050	13,897	141,781
25	287	97,343	34,768	21,083	124,725	59,338	15,504	140,229
26	284	95,013	33,575	21,745	146,322	72,295	15,270	161,592
27	289	89,773	32,347	22,361	143,149	69,332	13,371	156,520
28	279	87,865	31,747	22,953	141,975	69,642	12,793	154,768
29	287	89,294	30,441	23,451	133,938	64,589	12,147	146,085

資料：栗原市立図書館

56-2. 図書館利用登録者

(平成29年3月末)

地 区	6歳以下	7-9歳	10-12歳	13-15歳	16-18歳	19-22歳	23-29歳
築 館	54	217	327	336	384	488	1,199
若 柳	22	108	113	191	208	193	181
栗 駒	18	140	167	175	166	172	506
高 清 水	6	49	58	53	65	64	148
一 迫	18	77	93	129	160	227	358
瀬 峰	9	38	54	73	81	45	50
鶯 沢	4	36	41	51	84	117	55
金 成	15	87	82	119	127	109	143
志 波 姫	23	112	95	127	138	119	182
花 山	1	10	17	15	30	42	34
栗原市外	0	5	8	5	10	4	41
その他(団体等)	0	2	0	0	0	1	1
合 計	170	881	1,055	1,274	1,453	1,581	2,898

地 区	30-39歳	40-49歳	50-59歳	60-69歳	70歳以上	その他	合計	比率(%)
築 館	2,390	1,375	1,128	1,327	1,926	9	11,160	41.6%
若 柳	342	323	276	295	171	7	2,430	9.1%
栗 駒	327	302	317	319	169	21	2,799	10.4%
高 清 水	97	84	87	77	45	2	835	3.1%
一 迫	441	307	248	367	312	4	2,741	10.2%
瀬 峰	110	97	71	64	47	7	746	2.8%
鶯 沢	59	74	50	59	43	1	674	2.5%
金 成	251	226	228	274	185	4	1,850	6.9%
志 波 姫	364	244	235	266	131	2	2,038	7.6%
花 山	45	25	25	42	27	2	315	1.2%
栗原市外	191	128	110	113	27	6	648	2.4%
その他(団体等)	6	8	3	3	1	583	608	2.3%
合 計	4,623	3,193	2,778	3,206	3,084	648	26,844	100.0%

資料：栗原市立図書館

56-3. 公民館図書室利用状況・蔵書冊数

単位：人・冊

名 称	年 度	利用状況			蔵書冊数(図書のみ)		
		貸出点数	貸出人数	予約	一般	児童	計
若柳公民館図書室	H18年度	6,782	2,795	142	12,741	-	12,741
	19	6,624	2,802	109	13,089	4,266	17,355
	20	6,424	2,803	165	13,308	4,394	17,702
	21	7,628	3,332	195	13,030	5,535	18,565
	22	6,267	2,766	111	13,226	5,662	18,888
	23	6,175	2,629	73	13,533	5,908	19,441
	24	7,590	3,259	209	14,163	6,104	20,267
	25	6,571	3,030	165	14,472	6,276	20,748
	26	5,155	3,000	273	14,839	6,423	21,262
	27	4,074	1,805	275	15,039	6,561	21,600
	28	4,809	2,003	800	15,114	6,661	21,775
29	6,370	2,859	1,700	15,626	6,784	22,410	
栗駒公民館図書室 (みちのく伝創館)	H18年度	6,061	359	68	6,626	4,715	11,341
	19	4,509	90	0	6,940	4,883	11,823
	20	3,426	1,142	223	7,195	4,953	12,148
	21	4,077	1,570	120	7,373	4,994	12,367
	22	3,442	1,370	176	7,450	5,005	12,455
	23	6,705	260	448	7,751	5,333	13,084
	24	9,088	6,990	353	8,643	5,730	14,373
	25	9,697	7,160	342	8,949	5,990	14,939
	26	8,138	6,400	298	9,065	6,268	15,333
	27	8,643	6,459	299	9,373	6,975	16,348
	28	9,096	6,392	470	9,252	7,199	16,451
29	9,445	5,516	862	9,415	7,462	16,877	
高清水生涯学習館 図 書 室	H18年度	755	755	0	10,075	-	10,075
	19	938	938	0	10,140	-	10,140
	20	834	373	91	10,231	-	10,231
	21	938	938	0	10,337	-	10,337
	22	466	236	0	10,448	-	10,448
	23	0	0	0	10,804	325	11,129
	24	679	309	0	11,081	515	11,596
	25	537	262	14	9,385	539	9,924
	26	626	232	4	9,467	563	10,030
	27	547	183	16	9,536	580	10,116
	28	396	167	2	9,595	614	10,209
29	966	389	60	9,683	636	10,319	
一迫ふれあいホール 図 書 室	H18年度	9,489	3,426	21	9,625	5,655	15,280
	19	7,678	2,601	14	9,722	5,745	15,467
	20	7,245	2,470	48	9,860	5,824	15,684
	21	6,984	2,407	46	10,041	5,903	15,944
	22	8,175	3,035	331	10,190	5,995	16,185
	23	8,851	3,205	431	10,555	6,446	17,001
	24	8,524	2,941	352	11,205	6,750	17,955
	25	6,779	2,504	404	11,686	6,851	18,537
	26	6,713	2,538	391	12,153	6,903	19,056
	27	5,905	2,317	475	12,782	6,950	19,732
	28	5,791	2,159	225	12,472	7,016	19,488
29	5,313	2,076	399	12,615	7,005	19,620	
瀬峰公民館図書室	H18年度	1,249	415	12	5,000	2,244	7,244
	19	749	210	10	5,064	2,280	7,344
	20	263	379	0	4,539	2,596	7,135
	21	547	175	0	4,996	4,696	9,692
	22	384	151	0	5,012	4,735	9,747
	23	264	105	0	5,484	4,944	10,428
	24	744	291	0	5,761	5,135	10,896
	25	1,800	651	14	5,844	5,166	11,010
	26	1,505	536	23	5,936	5,194	11,130
	27	922	321	0	6,007	5,227	11,234
	28	571	213	4	6,054	5,262	11,316
29	525	192	65	6,147	5,285	11,432	
鶯沢公民館図書室	H18年度	1,656	663	10	4,882	4,567	9,449
	19	1,937	775	0	4,904	4,630	9,534
	20	1,332	533	0	4,951	4,648	9,599
	21	845	326	3	4,991	4,676	9,667
	22	591	229	2	5,031	4,718	9,749
	23	363	123	160	5,401	4,836	10,237
	24	220	97	0	5,460	4,882	10,342
	25	114	114	0	3,255	3,852	7,107
	26	201	125	11	5,541	4,983	10,524
	27	232	98	5	5,548	5,046	10,594
	28	237	68	6	5,567	5,108	10,675
29	468	168	3	5,572	5,186	10,758	

名 称	年 度	利用状況			蔵書冊数(図書のみ)		
		貸出点数	貸出人数	予約	一般	児童	計
金成生涯学習 センター図書室	H18年度	37,124	8,707	552	17,693	6,942	24,635
	19	35,608	15,190	411	17,693	6,942	24,635
	20	38,421	8,403	1,190	16,880	10,618	27,498
	21	35,738	7,085	771	17,695	10,951	28,646
	22	39,178	11,780	1,306	18,231	11,122	29,353
	23	36,882	16,522	1,268	18,055	11,725	29,780
	24	37,452	11,566	1,653	18,648	12,240	30,888
	25	34,811	10,898	1,679	19,174	13,242	32,416
	26	38,138	10,459	1,668	19,531	12,671	32,202
	27	39,472	10,377	2,494	19,941	12,936	32,877
	28	35,695	9,538	2,215	20,323	13,251	33,574
29	35,645	8,993	2,071	20,744	13,524	34,268	
志波姫公民館 図書室	H18年度	585	494	43	6,331	-	6,331
	19	571	500	20	6,309	-	6,309
	20	827	700	54	4,815	1,057	5,872
	21	231	140	5	4,841	1,119	5,960
	22	111	72	0	4,855	1,188	6,043
	23	147	61	8	5,054	1,675	6,729
	24	853	515	5	5,256	2,351	7,607
	25	958	598	3	5,311	2,411	7,722
	26	856	478	0	5,346	2,445	7,791
	27	797	243	0	5,271	2,463	7,734
	28	985	185	0	5,296	2,529	7,825
29	1,086	352	0	4,776	2,543	7,319	
花山公民館図書室	H18年度	314	28	0	4,126	1,166	5,292
	19	314	28	0	4,126	1,166	5,292
	20	52	30	0	4,189	1,194	5,383
	21	124	47	0	4,206	1,219	5,425
	22	194	20	0	4,229	1,249	5,478
	23	274	15	0	4,432	1,724	6,156
	24	399	67	0	4,507	2,142	6,649
	25	326	53	0	4,540	2,179	6,719
	26	569	128	0	4,594	2,196	6,790
	27	882	82	2	4,646	2,219	6,865
	28	574	129	0	4,685	2,272	6,957
29	502	125	13	4,527	2,273	6,800	
計	H18年度	64,015	17,642	848	77,099	25,289	102,388
	19	58,928	23,134	564	77,987	29,912	107,899
	20	58,824	16,833	1,771	75,968	35,284	111,252
	21	57,112	16,020	1,140	77,510	39,093	116,603
	22	58,808	19,659	1,926	78,672	39,674	118,346
	23	59,661	22,920	2,388	81,069	42,916	123,985
	24	65,549	26,035	2,572	84,724	45,849	130,573
	25	61,593	25,270	2,621	82,616	46,506	129,122
	26	61,901	23,896	2,668	86,472	47,646	134,118
	27	61,474	21,885	3,566	88,143	48,957	137,100
	28	58,154	20,854	3,722	88,358	49,912	138,270
29	60,320	20,670	5,173	89,105	50,698	139,803	

資料：栗原市立図書館

56-4. 移動図書館車ブツくる号利用状況

巡回場所	平成18年度		平成19年度		平成20年度		平成21年度		平成22年度		平成23年度		平成24年度		平成25年度		平成26年度		平成27年度		平成28年度		平成29年度		
	貸出冊数(冊)	貸出人数(人)	貸出冊数(冊)	貸出人数(人)	貸出冊数(冊)	貸出人数(人)	貸出冊数(冊)	貸出人数(人)	貸出冊数(冊)	貸出人数(人)	貸出冊数(冊)	貸出人数(人)	貸出冊数(冊)	貸出人数(人)	貸出冊数(冊)	貸出人数(人)	貸出冊数(冊)	貸出人数(人)	貸出冊数(冊)	貸出人数(人)	貸出冊数(冊)	貸出人数(人)	貸出冊数(冊)	貸出人数(人)	貸出冊数(冊)
若柳地区	588	176	591	186	675	209	501	133	527	149	281	77	450	124	587	186	829	221	859	174	671	149	581	113	
栗駒(みちのく伝副館)地区	403	115	291	96	307	92	273	89	249	104	312	82	239	67	222	58	439	107	579	101	495	82	168	28	
高清水地区	299	96	730	35	1,278	48	963	39	679	28	687	28	702	55	877	88	559	40	477	29	56	10	46	16	
瀬峰地区	436	161	265	92	313	100	335	95	306	94	180	34	192	47	200	55	146	37	174	36	105	25	353	54	
鶯沢地区	671	231	274	86	293	93	227	73	297	89	376	87	379	111	505	142	721	167	667	132	679	142	572	108	
志波(保育所前駐車場)地区	467	189	172	88	212	96	39	26	54	33	46	20	86	49	52	38	159	64	119	58	557	108	592	144	
花山地区	279	73	49	19	-	-	35	24	39	13	0	0	0	0	-	-	-	-	-	-	-	-	-	-	-
有賀小学校	1,922	785	1,373	498	1,020	430	849	338	690	269	512	183	369	158	-	-	-	-	-	-	-	-	-	-	-
畑岡小学校	1,097	382	1,119	367	466	162	646	190	317	152	1,404	449	964	320	-	-	-	-	-	-	-	-	-	-	-
島矢崎小学校	1,729	807	1,277	538	1,181	471	1,033	405	1,071	429	1,086	379	1,084	413	-	-	-	-	-	-	-	-	-	-	-
金田小学校	2,428	887	1,994	728	2,797	863	2,580	715	2,697	723	2,291	685	2,518	667	-	-	-	-	-	-	-	-	-	-	-
長崎小学校	1,368	576	1,186	442	1,519	384	587	191	394	168	201	114	124	63	-	-	-	-	-	-	-	-	-	-	-
鶯沢小学校	788	323	270	134	729	250	373	145	438	189	811	307	680	286	681	214	978	314	679	223	734	228	684	235	
津久毛小学校	888	386	759	340	587	274	659	252	693	260	470	191	597	284	495	167	-	-	-	-	-	-	-	-	-
花山小学校	1,105	476	704	268	589	233	562	259	641	212	569	226	695	306	885	293	531	235	898	331	874	319	959	234	
計	14,468	5,663	11,054	3,917	11,966	3,705	9,662	2,974	9,092	2,912	9,226	2,862	9,079	2,950	4,504	1,241	4,362	1,185	4,452	1,084	4,171	1,063	3,955	932	

資料：栗原市立図書館

56-5. 図書蔵冊数

単位：冊

分類		17年度末	18年度末	19年度末	20年度末	21年度末	22年度末	23年度末
一 般	0 総記	1,739	1,808	1,856	1,909	1,972	2,027	2,137
	1 哲学	1,944	1,972	2,036	2,080	2,133	2,171	2,302
	2 歴史	5,539	5,734	5,908	6,189	6,342	6,523	6,915
	3 社会科学	7,149	7,479	7,737	8,029	8,323	8,595	9,136
	4 自然科学	4,330	4,489	4,624	4,793	4,989	5,139	5,456
	5 技術	5,234	5,439	5,694	5,947	6,323	6,561	7,147
	6 産業	2,397	2,490	2,563	2,664	2,786	2,887	3,044
	7 芸術	4,148	4,393	4,637	4,822	5,065	5,268	5,616
	8 言語	1,100	1,116	1,145	1,159	1,182	1,203	1,277
	9 文学	9,495	9,859	10,181	10,492	10,756	11,024	11,428
	文庫	1,931	2,018	2,133	2,223	2,344	2,457	2,542
	小説	8,130	8,710	9,246	9,836	10,414	10,990	11,649
	大活字	589	597	613	622	659	686	772
	点字	312	314	314	359	361	364	364
	郷土資料	1,249	1,504	1,704	1,849	2,028	2,129	2,144
	参考資料	2,801	2,882	3,000	3,112	3,193	3,285	3,437
姉歯文庫	549	549	549	549	549	549	550	
洋書	-	-	375	380	381	384	411	
小計		58,636	61,353	64,315	67,014	69,800	72,242	76,327
児 童	0 総記	368	378	386	405	419	444	480
	1 哲学	151	172	178	182	191	196	249
	2 歴史	1,272	1,310	1,339	1,390	1,434	1,474	1,686
	3 社会科学	1,145	1,238	1,297	1,365	1,406	1,459	1,679
	4 自然科学	2,355	2,476	2,581	2,667	2,756	2,849	3,139
	5 技術	759	808	833	891	927	969	1,106
	6 産業	453	496	518	546	566	598	663
	7 芸術	1,127	1,205	1,236	1,272	1,326	1,352	1,483
	8 言語	246	262	262	297	325	330	396
	9 文学	7,486	7,996	8,369	8,797	9,100	9,379	9,992
	紙芝居	523	537	538	562	627	643	690
	絵本	7,382	7,982	8,453	8,866	9,491	9,892	10,540
	参考資料	33	35	35	35	35	47	47
洋書	358	368	-	-	-	-	-	
小計		23,658	25,263	26,025	27,275	28,603	29,632	32,150
図書計		82,294	86,616	90,340	94,289	98,403	101,874	108,477
CD-ROM		0	33	33	36	39	40	40
A V	ビデオ	848	855	855	861	860	858	858
	C D	1,040	1,119	1,159	1,221	1,252	1,308	1,528
	カセット	267	255	255	255	255	260	259
	L D	163	163	163	163	163	163	163
	D V D	312	388	492	596	702	771	1,043
計		2,630	2,780	2,924	3,096	3,232	3,360	3,851
総合計		84,924	89,429	93,297	97,421	101,674	105,274	112,368
雑誌(種)		79	79	79	71	67	67	50
新聞(紙)		10	10	10	8	8	8	7

分 類		24年度末	25年度末	26年度末	27年度末	28年度末	29年度末
一 般	0 総 記	2,249	2,211	2,238	2,294	2,317	2,343
	1 哲 学	2,418	2,336	2,357	2,414	2,470	2,541
	2 歴 史	7,328	6,973	7,089	7,266	7,364	7,556
	3 社会科学	9,608	9,356	9,621	9,925	10,135	10,398
	4 自然科学	5,710	5,741	5,885	6,099	6,250	6,427
	5 技 術	7,539	7,556	7,643	7,850	8,048	8,254
	6 産 業	3,227	3,303	3,126	3,228	3,280	3,330
	7 芸 術	6,089	6,299	6,485	6,667	6,803	7,136
	8 言 語	1,339	1,352	1,373	1,408	1,453	1,487
	9 文 学	11,948	12,235	12,049	12,287	12,524	12,800
	文 庫	2,952	3,043	3,171	3,381	3,525	3,828
	小 説	12,312	12,840	12,935	13,388	13,704	13,946
	大 活 字	857	866	866	866	883	903
	点 字	367	370	370	374	374	375
	郷 土 資 料	2,254	2,259	2,363	2,460	2,562	2,707
	参 考 資 料	3,582	3,671	3,793	3,887	4,012	4,091
	姉 齒 文 庫	551	551	551	551	549	549
	洋 書	430	430	430	430	431	457
	小 計		80,760	81,392	82,345	84,775	86,684
児 童	0 総 記	593	554	502	456	483	526
	1 哲 学	283	281	277	299	330	352
	2 歴 史	1,825	1,604	1,605	1,534	1,593	1,630
	3 社会科学	1,877	1,776	1,811	1,767	1,825	1,894
	4 自然科学	3,401	3,064	3,126	2,986	3,071	3,139
	5 技 術	1,209	1,133	1,150	1,128	1,158	1,177
	6 産 業	757	742	784	802	824	849
	7 芸 術	1,581	1,502	1,513	1,485	1,575	1,617
	8 言 語	443	410	413	418	444	469
	9 文 学	10,633	10,014	10,097	10,212	10,610	11,024
	紙 芝 居	772	781	792	816	840	871
	絵 本	11,613	11,662	11,711	12,137	12,629	13,018
	参 考 資 料	54	54	53	53	56	55
	洋 書	-	-	-	-	-	-
小 計		35,041	33,577	33,834	34,093	35,438	36,621
図 書 計		115,801	114,969	116,179	118,868	122,122	125,749
CD-ROM		66	66	66	66	66	66
A V	ビ デ オ	858	857	856	856	856	773
	C D	1,760	1,813	1,901	1,936	1,991	2,025
	カ セ ッ ト	259	259	259	259	259	247
	L D	163	163	163	163	163	163
	D V D	1,408	1,516	1,606	1,711	1,777	1,825
計		4,448	4,608	4,785	4,925	5,046	5,033
総 合 計		120,315	119,643	121,030	123,859	127,234	130,848
雑 誌 (種)		50	50	52	52	53	53
新 聞 (紙)		7	7	7	7	7	7

資料：栗原市立図書館要覧

注) 洋書について、絵本が多いため18年度までは児童書に含めていたが、利用状況から19年度より一般書に分類して管理することとした。

57. 文化施設・公民館・社会教育施設の利用状況

単位:人

区分	施設名	H18年度	H19年度	H20年度	H21年度	H22年度	H23年度	H24年度	H25年度	H26年度	H27年度	H28年度	H29年度	備考
文化施設	栗原文化会館	109,953	90,002	98,372	95,621	79,136	36,071	77,411	81,829	86,148	83,853	72,777	78,069	
	若柳総合文化センター	34,678	38,936	34,944	44,759	38,022	51,762	48,434	35,594	33,425	36,087	33,734	37,089	
	一迫ふれあいホール	23,747	21,434	19,548	19,011	14,798	14,124	19,035	13,015	10,079	12,276	11,991	9,346	
	けやき会館	15,103	15,387	12,572	9,763	9,150	2,810	9,547	9,230	7,753	7,092	6,594	7,837	
	小計	183,481	165,759	165,436	169,154	141,106	104,767	154,427	139,668	137,405	139,308	125,096	132,341	
公民館	若柳公民館	43,143	40,999	42,036	45,421	36,917	32,105	34,556	34,290	27,757	31,453	33,182	34,351	
	有賀公民館	3,253	3,345	2,524	2,920	2,392	2,099	3,001	4,305	3,976	2,333	2,253	2,429	
	大岡公民館	5,621	5,685	5,008	5,166	4,337	2,374	1,833	1,634	1,988	1,378	1,635	1,712	
	畑岡公民館	6,466	5,969	6,478	7,949	5,101	4,751	4,869	3,657	4,484	4,211	4,045	4,541	
	高清水公民館	9,347	10,380	9,948	1,951	-	-	-	-	-	-	-	-	
	一迫公民館	9,330	8,352	4,677	5,345	4,542	5,203	4,849	4,896	4,336	4,576	4,022	3,824	
	金田公民館	20,862	19,067	13,941	17,576	14,451	10,408	13,524	10,947	12,935	8,485	9,924	10,170	
	長崎公民館	3,622	4,435	6,508	4,637	3,048	1,633	1,776	1,354	1,788	2,228	2,228	2,160	
	姫松公民館	4,435	5,829	4,783	6,733	6,733	5,538	5,498	6,685	5,705	5,537	4,829	6,044	
	瀬峰公民館	20,288	23,282	19,644	18,082	14,992	15,642	15,829	14,841	12,152	12,577	12,441	13,633	
	鶯沢公民館	14,703	15,228	8,649	9,125	8,434	7,253	6,943	5,179	5,715	5,523	4,943	5,303	
	北郷公民館	4,474	4,091	6,460	6,208	4,703	3,078	2,598	2,912	2,098	1,333	1,877	1,871	
	細倉公民館	5,810	8,005	3,576	3,417	2,493	2,196	2,761	2,303	2,506	2,260	2,270	2,099	
	金成公民館	5,557	5,778	4,530	5,628	3,788	261	2,334	2,063	2,811	2,791	2,688	2,339	
	萩野公民館	8,650	6,200	6,924	5,741	5,780	21,931	7,659	7,777	5,855	5,307	5,781	6,851	
	津久毛公民館	2,682	2,016	1,940	2,014	1,653	1,617	1,987	1,966	1,628	1,446	1,183	1,412	
志波姫公民館	15,791	12,927	12,451	13,805	13,522	8,260	13,502	16,500	17,587	16,839	15,345	20,950		
花山公民館	13,009	16,295	12,349	14,869	13,819	10,256	11,055	14,396	15,005	16,472	16,988	15,550		
	小計	197,043	197,883	172,426	176,587	146,705	134,605	134,574	135,705	127,728	124,309	125,634	135,239	
体育館	若柳総合体育館	54,958	56,314	59,991	25,152	71,679	116,085	96,700	95,948	81,351	94,851	96,956	67,067	H23からサブアリーナ含む
	栗駒総合体育館	28,391	25,903	18,972	24,500	21,786	-	25,300	29,222	29,627	31,879	30,157	26,651	
	築館体育センター	17,303	14,401	9,710	15,080	13,670	10,154	12,259	13,427	14,712	17,173	15,677	11,736	
	高清水体育センター	11,500	15,514	19,881	16,331	15,068	18,550	18,040	15,060	17,790	15,498	12,988	13,504	
	瀬峰トレーニングセンター	14,262	13,305	14,531	16,218	15,628	8,811	13,796	15,418	15,265	14,576	12,281	13,510	
	鶯沢体育館	5,668	6,197	4,084	4,837	5,661	5,474	5,259	3,014	2,836	3,069	3,878	8,457	H23より旧栗代中学校体育館を兼 設体育館として利用
	細倉体育館	6,903	6,191	6,382	7,217	5,289	5,860	4,986	4,583	3,286	2,977	3,126	4,084	
	金成体育センター	21,103	12,845	7,904	10,867	9,384	12,799	17,293	12,529	10,204	8,269	7,746	7,589	
	築館B&G海洋体育センター	12,817	16,501	17,450	14,567	13,908	13,814	18,148	22,021	22,605	24,669	16,292	20,650	
	志波姫体育センター	10,725	15,180	12,490	11,515	8,786	-	9,507	12,550	13,066	12,526	12,956	13,735	
	小計	183,630	182,351	171,395	146,284	180,859	191,547	221,288	223,772	210,742	225,487	212,057	186,983	
社会教育施設	伊豆沼交流センター	6,633	6,200	7,950	5,886	5,728	7,644	6,854	6,386	6,034	7,328	7,617	6,202	
	市立図書館	125,554	122,198	123,748	113,818	117,248	87,354	99,772	97,343	95,013	89,773	87,865	89,294	H23から2F貸出無
	白鳥省吾記念館	247	352	200	263	206	185	203	277	353	295	384	312	
	細倉鉱山資料館	3,424	1,951	375	1,366	1,589	964	1,197	979	866	929	-	-	H27年度末閉館
	みちのく伝創館	34,939	56,389	27,975	28,292	24,198	18,189	24,626	23,937	27,058	32,809	25,786	22,903	
	高清水生涯学習館	6,110	7,090	8,521	7,633	5,964	538	3,860	1,242	938	712	587	1,001	
	金成生涯学習センター	25,779	23,354	21,782	25,396	17,974	19,489	17,411	11,406	9,077	8,635	7,896	8,150	
	金成野外活動センター	923	630	1,183	483	401	130	-	-	-	-	-	-	
	小計	203,609	218,164	191,734	183,137	173,308	134,493	153,923	141,570	139,339	140,481	130,135	127,862	
	合計	767,763	764,157	700,991	675,162	641,978	565,412	664,212	640,715	615,214	629,585	592,922	582,425	

資料：社会教育課

注) 現在、条例では築館公民館が栗原文化会館、栗駒公民館がみちのく伝創館、沢辺公民館が金成生涯学習、高清水公民館が高清水生涯学習館となっている。それぞれの区分で計上。

5 福祉・衛生

58. 高齢者人口

単位：人（各年3月末現在）

年次	総人口	60歳以上		65歳以上		75歳以上		70歳 ～ 74歳	75歳 ～ 79歳	80歳 ～ 84歳	85歳 以上	在宅65歳以上高齢者	
		人口	割合 (%)	人口	割合 (%)	人口	割合 (%)					ひとり ぐらし	割合 (%)
平成5年	91,622	26,419	28.8	18,722	20.4	7,321	8.0	4,655	3,571	2,368	1,382	982	5.2
6	91,073	26,995	29.6	19,478	21.4	7,569	8.3	4,819	3,587	2,467	1,515	1,044	5.4
7	90,330	27,557	30.5	20,061	22.2	7,752	8.6	5,158	3,591	2,531	1,630	1,138	5.7
8	89,436	28,049	31.4	20,801	23.3	8,091	9.0	5,450	3,772	2,605	1,714	1,234	5.9
9	88,698	28,439	32.1	21,382	24.1	8,359	9.4	5,803	3,832	2,694	1,833	1,304	6.1
10	87,976	28,930	32.9	22,208	25.2	8,663	9.8	6,193	3,960	2,711	1,992	1,443	6.5
11	87,400	29,134	33.3	22,688	26.0	8,981	10.3	6,516	4,111	2,742	2,128	1,605	7.1
12	86,791	29,278	33.7	23,278	26.8	9,463	10.9	6,612	4,439	2,757	2,267	1,766	7.6
13	86,020	29,391	34.2	23,774	27.6	10,071	11.7	6,722	4,747	2,933	2,391	1,904	8.0
14	85,176	29,533	34.7	24,187	28.4	10,679	12.5	6,701	5,073	3,060	2,546	1,907	7.9
15	84,375	29,462	34.9	24,500	29.0	11,234	13.3	6,817	5,432	3,152	2,650	1,944	7.9
16	83,580	29,582	35.4	24,622	29.5	11,784	14.1	6,687	5,730	3,297	2,757	2,003	8.1
17	82,588	29,545	35.8	24,727	29.9	12,264	14.8	6,717	5,833	3,549	2,882	2,040	8.3
18	81,464	29,176	35.8	24,745	30.4	12,815	15.7	6,508	5,950	3,825	3,040	2,285	9.2
19	80,526	29,123	36.2	24,750	30.7	13,275	16.5	6,326	5,965	4,099	3,211	2,126	8.6
20	79,427	29,528	37.2	24,675	31.1	13,855	17.4	6,044	6,098	4,402	3,355	2,246	9.1
21	78,337	29,906	38.2	24,639	31.5	14,096	18.0	5,778	5,992	4,662	3,442	2,304	9.4
22	77,340	30,429	39.3	24,577	31.8	14,540	18.8	5,391	6,049	4,761	3,730	2,419	9.8
23	76,202	30,788	40.4	24,098	31.6	14,727	19.3	5,095	5,853	4,905	3,969	2,456	10.2
24	75,296	31,119	41.3	24,026	31.9	14,925	19.8	4,883	5,711	4,922	4,292	2,564	10.7
25	74,195	31,462	42.4	24,274	32.7	15,088	20.3	4,512	5,441	5,038	4,609	2,660	11.0
26	73,355	31,753	43.3	24,670	33.6	15,074	20.5	4,513	5,222	4,969	4,884	2,822	11.4
27	72,234	31,959	44.2	25,019	34.6	14,987	20.7	4,385	4,852	5,031	5,104	2,959	11.8
28	71,222	32,177	45.2	25,478	35.8	14,936	21.0	4,045	4,576	4,944	5,416	3,104	12.2
29	70,059	32,156	45.9	25,728	36.7	14,850	21.2	3,980	4,417	4,785	5,648	3,252	12.6
30	68,946	32,144	46.6	26,057	37.8	14,645	21.2	4,420	4,115	4,580	5,950	3,648	14.0

資料：県長寿社会政策課「宮城県高齢者人口調査」

59. 保育所数・児童数

単位：所・人

年 度	保育所数	年間延べ児童数			
		未満児	3歳児	以上児	計
平成7年度	15	2,836	2,609	2,734	8,179
8	15	2,608	2,562	3,071	8,241
9	15	2,948	2,403	2,991	8,342
10	15	3,253	2,288	2,810	8,351
11	15	3,558	2,469	2,242	8,269
12	15	3,812	2,375	2,016	8,203
13	15	3,836	2,657	2,231	8,724
14	15	4,297	2,363	2,282	8,942
15	15	4,405	2,646	2,165	9,216
16	15	4,727	2,643	2,178	9,548
17	15	4,861	2,541	2,238	9,640
18	14	5,230	2,649	2,264	10,143
19	14	5,549	2,881	2,427	10,857
20	14	6,439	2,927	2,644	12,010
21	14	6,439	2,699	2,676	11,814
22	14	6,281	2,753	2,369	11,403
23	14	6,265	2,855	2,620	11,740
24	14	6,286	2,598	2,799	11,683
25	14	6,834	2,360	2,592	11,786
26	14	6,677	2,465	2,322	11,464
27	13	6,996	2,160	1,959	11,115
28	13	7,309	416	357	8,082
29	13	7,025	99	251	7,375

資料：子育て支援課

※H28年度から、3歳以上児の受け入れ施策により、公立幼稚園の3年保育実施及び預かり保育拡充のため、3歳以上児減となっています。

60. 検診等の受診状況

単位：人、%

年度、区分	基本健康診査	肺がん検診	胃がん検診	子宮がん検診	乳がん検診	大腸がん検診
平成13年度						
対象者数	31,177	33,887	33,533	24,258	22,273	36,414
受診者数	15,055	29,396	10,320	6,450	4,996	13,240
受診率	48.3	86.7	30.8	26.6	22.4	36.4
平成14年度						
対象者数	31,163	32,780	33,618	23,413	21,009	36,835
受診者数	15,336	28,597	10,353	6,220	4,807	13,314
受診率	49.2	87.2	30.8	26.6	22.9	36.1
平成15年度						
対象者数	31,809	32,965	34,431	24,260	22,318	35,627
受診者数	15,315	28,308	10,062	6,501	5,647	12,602
受診率	48.1	85.9	29.2	26.8	25.3	35.4
平成16年度						
対象者数	32,511	34,716	35,208	27,343	20,821	36,777
受診者数	14,843	27,115	9,715	6,209	4,348	12,353
受診率	45.7	78.1	27.6	22.7	20.9	33.6
平成17年度						
対象者数	35,688	33,479	38,567	25,855	24,665	41,311
受診者数	15,337	23,773	9,914	6,170	4,085	12,076
受診率	43.0	71.0	25.7	23.9	16.6	29.2
平成18年度						
対象者数	32,172	39,842	35,284	28,334	27,311	37,817
受診者数	15,091	22,968	9,650	6,513	2,866	12,222
受診率	46.9	57.6	27.3	23.0	10.5	32.3
平成19年度						
対象者数	28,256	37,492	32,307	28,172	24,880	34,926
受診者数	14,139	22,520	9,842	6,517	3,064	12,335
受診率	50.0	60.0	30.5	23.1	12.3	35.3
平成20年度						
対象者数	16,828	8,139	31,231	31,326	26,152	34,923
受診者数	7,138	3,678	18,936	9,365	6,345	3,112
受診率	42.4	45.2	60.6	29.9	24.3	12.8
平成21年度						
対象者数	16,752	9,673	31,700	33,597	26,411	24,243
受診者数	7,879	4,022	19,355	9,294	6,658	3,746
受診率	47.0	41.6	61.0	27.7	25.2	15.5
平成22年度						
対象者数	16,345	8,898	29,638	31,560	26,528	24,408
受診者数	7,630	3,146	18,988	9,295	6,750	3,571
受診率	46.7	35.4	64.1	29.5	25.4	14.6
平成23年度						
対象者数	16,024	9,770	29,908	36,969	27,076	24,131
受診者数	7,188	3,410	17,984	9,544	6,479	3,814
受診率	44.9	34.9	60.1	25.8	23.9	15.8
平成24年度						
対象者数	15,573	9,941	28,570	34,934	25,143	23,530
受診者数	7,042	3,291	16,822	9,348	6,325	3,723
受診率	45.2	33.1	58.9	26.8	25.2	15.8
平成25年度						
対象者数	15,782	10,183	28,934	36,736	26,086	23,724
受診者数	7,423	3,112	16,975	9,554	6,264	3,331
受診率	47.0	30.6	58.7	26.0	24.0	15.2
平成26年度						
対象者数	15,443	9,380	27,150	35,162	25,877	23,322
受診者数	7,268	3,139	16,599	9,223	6,286	3,756
受診率	47.1	33.5	61.1	26.2	24.3	15.9
平成27年度						
対象者数	14,948	10,036	27,196	35,150	25,660	23,337
受診者数	7,209	3,106	16,774	9,311	6,410	4,214
受診率	48.2	33.5	61.7	26.5	25.0	18.1
平成28年度						
対象者数	15,181	8,435	22,311	32,626	24,388	24,963
受診者数	7,012	2,870	15,339	8,776	6,168	4,537
受診率	46.2	34.0	68.8	26.9	25.3	18.2
平成29年度						
対象者数	14,802	8,153	24,582	30,878	23,447	24,366
受診者数	6,750	2,863	15,377	8,246	6,261	4,241
受診率	45.6	35.1	62.6	26.7	26.7	17.4

資料：健康推進課

注) 17年度子宮がん、乳がんの受診率算出方法の変更。
注) 平成20年度に制度改正があり、基本健康診査はなくなり、特定健康診査と75歳以上の健康診査になりました。

61. 管内医療機関数・病床数

(平成30年10月1日現在)

区分	病院	一般診療所	歯科診療所	総数	備考
施設数	5	53	29	87	
病床数	745	87	0	832	内療養病床(184)

資料：県医療政策課

62. 特定死因別死亡者数

単位：人

年次	結核	悪性 新生物	糖尿病	高血圧 性疾患	心疾患 (高血圧性 を除く)	脳血管 疾患	大動脈 瘤及び 解離	肺炎	慢性閉 塞性肺 疾患	喘息	肝疾患	腎不全	老衰	不慮の 事故	自殺
平成10年	4	259	13	8	134	170	8	71	9	10	5	14	31	55	27
11	4	273	8	6	151	198	5	81	11	16	14	16	35	34	25
12	3	261	5	4	146	168	7	92	17	9	8	21	17	45	24
13	3	271	14	9	134	151	7	85	8	9	13	17	32	40	18
14	2	281	12	1	172	187	6	75	11	8	15	27	18	38	29
15	2	268	7	1	176	174	6	78	9	4	8	17	26	42	33
16	2	275	9	2	168	157	10	95	13	3	12	15	35	44	36
17	0	295	13	4	200	174	10	94	18	3	7	32	36	42	40
18	0	275	9	6	180	164	10	123	8	2	10	29	22	41	26
19	1	269	13	11	163	170	3	126	13	4	14	24	32	40	22
20	3	298	10	6	162	170	6	120	8	2	6	19	47	37	35
21	1	298	7	7	181	168	14	129	10	1	6	21	59	31	25
22	2	305	10	7	178	166	7	118	12	2	12	18	76	43	31
23	0	272	12	7	189	171	7	113	9	1	8	21	78	39	25
24	0	286	18	12	191	163	6	106	7	2	14	33	68	38	13
25	2	307	10	12	186	145	13	95	15	0	7	24	74	43	7
26	2	301	16	11	215	159	8	76	8	1	14	19	63	32	28
27	0	288	9	9	216	118	15	108	10	1	13	22	85	40	16
28	1	279	8	6	200	138	16	94	9	4	15	22	112	28	14
29	1	307	6	8	165	134	9	61	11	1	9	15	107	35	16

資料：県保健福祉総務課（人口動態統計）

63. 出産年齢別出生数・率（対出生数）

単位：人，%

年次	出生数														
	総数	19歳以下		20～24歳		25～29歳		30～34歳		35～39歳		40～44歳		45歳以上	
		数	率	数	率	数	率	数	率	数	率	数	率	数	率
平成12年	615	15	2.4	162	26.3	223	36.3	147	23.9	57	9.3	11	1.8	0	0.0
13	607	20	3.3	134	22.1	235	38.7	160	26.4	47	7.7	11	1.8	0	0.0
14	565	28	5.0	135	23.9	224	39.6	122	21.6	48	8.5	8	1.4	0	0.0
15	563	13	2.3	127	22.6	227	40.3	143	25.4	49	8.7	4	0.7	0	0.0
16	529	14	2.6	121	22.9	197	37.2	150	28.4	42	7.9	5	0.9	0	0.0
17	529	15	2.8	115	21.7	203	38.4	132	25.0	52	9.8	12	2.3	0	0.0
18	513	8	1.6	88	17.2	194	37.8	155	30.2	61	11.9	7	1.4	0	0.0
19	512	6	1.2	71	13.9	198	38.7	170	33.2	63	12.3	3	0.6	1	0.2
20	518	13	2.5	75	14.5	207	40.0	137	26.4	77	14.9	9	1.7	0	0.0
21	439	7	1.6	73	16.6	149	33.9	135	30.8	64	14.6	11	2.5	0	0.0
22	452	9	2.0	69	15.3	168	37.2	133	29.4	64	14.1	9	2.0	0	0.0
23	459	5	1.1	64	13.9	151	32.9	155	33.8	66	14.4	18	3.9	0	0.0
24	448	7	1.6	50	11.2	142	31.7	167	37.3	73	16.3	9	2.0	0	0.0
25	439	3	0.7	56	12.8	150	34.2	156	35.5	59	13.4	15	3.4	0	0.0
26	375	6	1.6	58	15.5	115	30.7	121	32.3	61	16.3	14	3.7	0	0.0
27	396	8	2.0	50	12.6	108	27.3	127	32.1	92	23.2	11	2.8	0	0.0
28	347	2	0.6	37	10.6	95	27.4	120	34.6	74	21.3	19	5.5	0	0.0
29	296	7	2.4	35	11.8	75	25.9	110	37.2	59	19.9	10	3.4	0	0.0

資料：県保健福祉総務課（人口動態統計）

64. 合計特殊出生率の推移

単位：人

	H17	H26	H27	H28	H29
栗原市	1.41	1.25	1.34	1.22	1.10
宮城県	1.24	1.30	1.36	1.34	1.31
全国	1.26	1.42	1.45	1.44	1.43

資料：県保健福祉総務課（人口動態統計）

※市の算出に使用した女性人口はその年の9月末日現在を使用したもの。

特殊出生率：15歳から49歳までの女性の年齢別出生率を合計したもので、1人の女性が仮にその年次の年齢別出生率で一生涯の間に生むとしたときの子ども数に相当する。（実際に1人の女性が一生に間に生む子ども数はコーホート合計特殊出生率となります。）

6 生活・環境

65. 自動車保有台数

単位：台（各年度末）

年 度	総合計	登録車両 数合計		貨物用		乗合用		乗用		特殊		軽自動車				
		普通車	小型車	被けん引車	普通車	小型車	普通車	小型車	特殊車	特殊車	小型二輪車					
											四輪乗用	四輪貨物	二輪	三輪		
平成元年度	51,574	30,582	1,610	5,085	16	67	216	350	22,393	577	268	596	1,877	17,544	973	2
2	53,246	31,346	1,720	5,025	15	70	209	532	22,846	647	282	573	2,515	17,750	1,062	0
3	54,800	32,156	1,777	4,965	15	72	214	910	23,197	717	289	628	3,188	17,702	1,126	0
4	55,955	32,849	1,852	4,895	14	77	203	1,496	23,267	732	313	642	3,830	17,477	1,155	2
5	57,188	33,608	1,893	4,801	13	74	198	2,228	23,284	760	357	694	4,450	17,259	1,175	2
6	58,686	34,582	1,995	4,703	23	65	182	3,202	23,238	801	373	746	5,050	17,152	1,154	2
7	60,272	35,641	2,037	4,656	27	62	176	4,178	23,243	845	417	743	5,780	16,962	1,144	2
8	61,371	36,466	2,163	4,620	37	61	176	5,260	23,105	895	149	744	6,439	16,573	1,147	2
9	62,366	37,040	2,195	4,516	36	63	181	6,221	22,739	933	156	784	7,080	16,354	1,106	2
10	63,151	37,377	2,161	4,357	36	62	188	6,987	22,446	977	163	821	7,897	15,945	1,109	2
11	63,837	37,419	2,167	4,183	31	62	196	7,717	21,885	1,013	165	835	8,814	15,671	1,096	2
12	64,534	37,392	2,127	4,000	31	61	197	8,442	21,285	1,083	166	850	9,747	15,429	1,114	2
13	64,702	37,055	2,107	3,808	32	57	185	9,044	20,589	1,086	147	858	10,568	15,128	1,091	2
14	65,074	36,786	2,100	3,649	31	57	178	9,424	20,120	1,082	145	847	11,420	14,935	1,084	2
15	65,298	36,393	2,106	3,518	26	60	166	9,734	19,550	1,090	143	837	12,216	14,763	1,087	2
16	65,576	36,269	2,093	3,425	26	57	165	10,015	19,272	1,075	141	859	12,818	14,556	1,072	2
17	65,877	35,858	2,076	3,332	26	57	161	10,104	18,906	1,060	136	862	13,606	14,473	1,076	2
18	65,722	35,077	2,097	3,174	26	58	157	9,976	18,421	1,030	138	865	14,419	14,285	1,073	3
19	64,832	33,729	2,044	3,005	24	61	147	9,740	17,582	997	129	893	15,098	14,040	1,071	1
20	64,463	32,783	1,908	2,845	20	59	137	9,581	17,172	936	125	911	15,822	13,851	1,095	1
21	64,338	32,279	1,880	2,738	20	62	143	9,582	16,803	925	126	926	13,721	16,323	1,088	1
22	64,176	31,824	1,875	2,642	19	64	139	9,486	16,596	889	114	961	16,742	13,550	1,098	1
23	63,489	31,897	1,897	2,623	21	68	147	9,627	16,504	896	114	978	16,812	12,675	1,127	0
24	64,231	31,208	1,972	2,609	24	68	152	9,812	16,346	924	118	998	17,316	12,749	1,143	0
25	65,284	32,477	2,000	2,574	28	77	167	9,939	15,946	911	126	1,039	18,185	13,153	1,138	1
26	64,870	32,519	1,969	2,508	29	79	173	9,909	15,600	901	128	1,055	18,488	12,900	1,130	1
27	64,839	32,563	1,965	2,477	30	84	178	10,120	15,283	910	129	1,100	18,682	12,728	1,152	1
28	64,665	32,488	1,974	2,415	31	84	175	10,324	14,953	934	142	1,145	18,808	12,539	1,140	1
29	64,394	30,848	1,924	2,369	37	85	169	10,576	14,611	933	144	1,183	18,836	12,381	1,145	1

資料：東北運輸局宮城運輸支局

66. 水道普及率

単位：人・%（各年度末）

年 度	総人口	給水人口	普及率
平成元年度	93,872	75,658	80.6
2	93,128	75,287	80.8
3	92,596	75,343	81.4
4	91,787	75,351	82.1
5	91,221	76,691	84.1
6	90,493	79,308	87.6
7	89,436	79,324	88.7
8	88,801	78,742	88.7
9	88,123	78,314	88.9
10	87,522	78,845	90.1
11	86,867	79,187	91.2
12	86,230	78,993	91.6
13	85,471	78,600	92.0
14	84,765	78,338	92.4
15	83,860	78,115	93.1
16	82,911	77,982	94.1
17	81,464	78,150	95.9
18	80,526	77,643	96.4
19	79,427	75,934	95.6
20	78,337	75,010	95.8
21	77,666	74,241	95.6
22	76,728	72,619	94.6
23	75,808	71,705	94.6
24	74,467	70,852	95.1
25	73,355	70,091	95.6
26	72,234	68,566	94.9
27	71,464	67,976	95.1
28	70,276	67,028	95.4

資料：宮城県の水道

67. 下水道普及率

単位：人・%（各年度末）

年 度	総人口 A	処理区域人口 B	水洗化人口 C	普及率 B/A	水洗化率 C/B
平成10年度	87,400	1,694	744	1.9	43.9
11	86,791	2,415	1,144	2.8	47.4
12	86,020	11,164	2,768	13.0	24.8
13	85,176	14,865	5,670	17.5	38.1
14	84,375	19,743	8,451	23.4	42.8
15	83,580	25,527	11,269	30.5	44.1
16	82,588	26,402	13,591	32.0	51.5
17	81,464	26,869	15,158	33.0	56.4
18	80,526	27,818	16,163	34.5	58.1
19	79,427	28,290	16,714	35.6	59.1
20	78,337	30,431	17,759	38.8	58.4
21	77,340	31,111	20,953	40.2	67.3
22	76,202	31,267	19,478	41.0	62.3
23	75,296	31,359	19,743	41.6	63.0
24	74,467	31,873	20,054	42.8	62.9
25	73,355	31,799	20,687	43.3	65.1
26	72,234	31,688	20,912	43.9	66.0
27	71,222	31,507	21,265	44.2	67.5
28	70,059	31,745	21,364	45.3	67.3
29	68,946	30,835	21,628	44.7	70.1

資料：みやぎの下水道

68. 斎場使用状況

単位：件

年 度	15歳以上	15歳未満	死産児	改 葬	胎 盤	四肢の一部	合 計
平成10年度	959	4	14	3	0	3	983
11	987	2	10	3	1	6	1,009
12	942	3	17	2	0	6	970
13	945	6	7	1	0	4	963
14	1,017	7	9	5	0	5	1,043
15	1,014	4	14	5	0	4	1,041
16	1,043	6	13	1	0	7	1,070
17	1,096	7	11	2	0	11	1,127
18	1,055	6	10	3	0	12	1,086
19	1,000	2	11	3	0	4	1,020
20	1,087	1	9	4	1	7	1,109
21	1,031	2	8	2	0	10	1,053
22	1,254	0	10	4	0	9	1,277
23	1,147	14	12	12	0	8	1,193
24	1,070	7	13	9	0	9	1,108
25	1,066	2	9	2	0	3	1,082
26	1,111	0	5	0	0	4	1,120
27	1,055	0	6	25	0	5	1,091
28	1,076	4	4	0	0	1	1,085
29	1,104	2	3	0	0	4	1,113

資料：環境課

69. 一般廃棄物処理状況

単位：Kg

年 度	合 計	可燃物	不燃物	粗 大
平成元年度	17,633,580	13,883,430	3,597,400	152,750
2	18,168,550	14,236,860	3,713,500	218,190
3	18,373,047	14,205,597	3,841,650	325,800
4	17,332,690	12,884,220	3,940,200	508,270
5	16,493,400	11,991,170	3,983,130	519,100
6	17,167,580	12,411,280	4,212,060	544,240
7	17,966,380	13,288,450	4,249,720	428,210
8	18,493,060	13,713,120	4,382,290	397,650
9	17,639,250	14,361,630	2,856,220	421,400
10	19,125,750	15,669,170	2,995,730	460,850
11	20,277,510	16,625,430	3,020,800	631,280
12	22,040,940	17,675,450	3,114,910	1,250,580
13	19,196,640	16,950,520	1,719,430	526,690
14	19,424,820	17,068,190	1,700,000	656,630
15	19,220,630	16,931,650	1,529,310	759,670
16	19,005,280	17,081,310	1,197,580	726,390
17	19,078,280	17,265,960	1,111,210	701,110
18	18,498,150	16,804,590	1,059,710	633,850
19	17,171,930	15,703,760	917,480	550,690
20	17,722,570	15,663,280	1,181,160	878,130
21	17,038,410	15,551,190	871,200	616,020
22	16,754,630	15,342,830	866,650	545,150
23	19,486,050	16,320,090	1,709,260	1,456,700
24	18,507,700	16,345,910	1,029,030	1,132,760
25	18,156,980	16,538,570	926,560	691,850
26	17,962,890	16,398,300	865,580	699,010
27	18,442,580	16,669,530	827,090	945,960
28	17,697,660	16,179,360	794,630	723,670
29	17,792,670	16,201,060	781,930	809,680

資料：環境課

70. 市町村道道路現況

単位：km（各年4月1日）

年次	実延長 (全体実延長)	実延長 (うち幹線分)	改良済延長 (全体延長)	改良済延長 (うち幹線延長)	舗装済延長 (全体延長)	舗装済延長 (うち幹線延長)
平成元年	1,578.4	501.5	830.8	377.0	820.7	385.8
2	1,586.9	501.2	840.0	381.1	834.9	393.7
3	1,604.5	501.5	873.4	390.0	881.6	405.1
4	1,610.7	502.5	892.0	393.6	916.8	413.3
5	1,610.6	502.9	922.1	400.5	963.7	426.6
6	1,618.3	503.5	968.7	415.6	1,006.7	439.1
7	1,617.8	499.2	981.0	417.1	1,030.0	441.9
8	1,623.8	499.0	996.4	422.1	1,051.2	446.2
9	1,625.5	497.5	1,013.4	428.4	1,069.1	449.0
10	1,628.6	497.3	1,027.9	430.8	1,089.0	457.7
11	1,632.6	497.3	1,040.1	433.3	1,104.3	458.5
12	1,636.8	497.9	1,051.4	664.5	1,123.8	461.4
13	1,649.2	497.7	1,083.4	440.8	1,150.4	464.3
14	1,658.7	497.2	1,105.2	442.2	1,164.6	464.7
15	1,659.4	497.1	1,131.0	444.8	1,188.6	467.3
16	1,681.6	498.7	1,154.2	447.2	1,216.1	470.4
17	1,694.5	499.4	1,175.8	449.9	1,230.9	471.5
18	1,694.5	499.4	1,175.8	449.9	1,230.9	471.5
19	1,704.7	500.1	1,186.7	449.2	1,245.3	472.0
20	1,704.7	500.0	1,186.7	449.2	1,245.3	472.0
21	1,707.1	500.6	1,194.9	450.5	1,263.3	476.0
22	1,708.8	501.9	1,199.6	452.5	1,272.7	478.5
23	1,704.4	500.2	1,206.8	452.8	1,278.6	477.3
24	1,705.0	500.1	1,215.8	452.8	1,289.2	477.4
25	1,715.0	497.5	1,226.2	450.1	1,296.5	475.0
26	1,715.0	497.2	1,232.9	451.4	1,301.9	475.5
27	1,716.2	496.7	1,235.4	451.6	1,304.4	475.0
28	1,721.2	496.8	1,245.7	453.0	1,312.6	475.5
29	1,724.3	496.8	1,247.9	453.0	1,316.6	475.4

資料：みやぎの道路

7 安 全

71. 火災発生件数及び焼失状況

単位：件・棟・人・世帯

年次	出火 件数計		焼損 棟数計		焼損面積		死者	負傷者	り災 世帯	り災 人員	損害額 (千円)
	うち 建物	うち 全焼	建物 (㎡)	林野 (a)							
平成元年	70	42	113	55	8,966	176	0	6	48	195	275,625
2	67	35	65	26	4,477	192	2	9	27	101	235,954
3	65	28	53	25	5,043	197	3	5	26	79	325,361
4	43	26	45	25	3,256	53	2	3	17	79	195,407
5	55	25	42	16	2,221	57	2	4	14	52	134,503
6	85	33	58	32	3,159	174	3	5	21	73	164,942
7	69	43	82	42	6,372	102	2	9	27	116	342,810
8	70	32	68	33	4,526	257	4	3	25	94	318,735
9	57	25	63	30	3,289	117	7	4	26	62	143,578
10	53	30	59	22	3,642	63	3	5	27	75	176,505
11	54	35	61	25	3,159	129	4	3	24	99	293,512
12	50	21	52	22	2,740	19	1	2	29	85	184,311
13	79	32	60	28	3,462	156	0	7	23	85	229,110
14	62	27	52	22	2,205	84	1	8	24	94	110,202
15	70	19	26	8	2,111	125	4	5	16	60	75,130
16	58	32	75	36	6,232	207	3	12	26	76	366,177
17	68	40	68	36	5,232	663	2	8	34	97	365,729
18	48	30	60	28	5,801	26	4	6	21	76	624,603
19	49	32	73	40	7,269	14	2	1	37	16	492,469
20	56	28	46	19	2,661	179	2	4	23	85	149,370
21	48	17	27	11	1,173	1,298	0	6	11	37	86,911
22	49	22	39	14	2,045	11	1	3	20	78	85,196
23	64	18	42	18	2,558	40	2	12	25	77	129,026
24	48	25	38	17	2,263	6	4	6	21	71	174,604
25	62	21	28	10	1,163	407	1	7	19	72	72,139
26	40	17	39	23	3,311	95	3	6	11	54	165,408
27	46	25	46	22	2,112	49	4	5	17	58	204,747
28	46	20	47	27	3,849	71	3	11	22	71	137,604
29	30	12	68	37	4,448	578	4	2	28	88	226,162
30	28	9	26	10	1,877	3	1	6	14	35	137,429

72. 事故別救急出動状況

単位：件・人

年次	出動件数	火災	自然災害	水難	交通	労働災害	運動競技	一般負傷	加害	自損行為	急病	その他			搬送人員	不搬送
												転院搬送	医師搬送	その他		
平成元年	1,337	2	0	1	288	18	16	113	10	16	561	299	4	9	1,301	102
2	1,413	2	0	2	290	16	11	121	11	17	655	270	10	8	1,375	99
3	1,400	3	0	0	280	17	11	137	10	12	627	286	6	11	1,373	93
4	1,409	4	0	5	278	20	10	118	14	16	658	263	7	16	1,383	94
5	1,442	2	0	2	274	26	10	120	2	16	673	299	5	13	1,437	82
6	1,656	3	0	4	292	20	8	168	10	12	761	357	4	17	1,656	111
7	1,828	6	0	1	293	25	17	182	12	19	866	395	4	8	1,806	105
8	1,830	5	1	2	317	14	13	162	7	17	894	385	4	9	1,827	112
9	1,826	3	0	3	261	13	5	193	9	20	897	403	2	17	1,788	105
10	1,961	3	0	1	299	15	9	192	12	23	976	418	0	13	1,924	119
11	2,092	2	0	1	310	24	16	203	13	24	1,020	464	0	15	2,075	110
12	2,260	1	0	0	306	19	14	223	13	21	1,175	472	0	16	2,218	145
13	2,367	3	0	0	275	20	27	286	12	26	1,183	523	0	12	2,314	135
14	2,344	12	0	1	248	17	17	236	4	19	1,310	468	0	12	2,310	115
15	2,492	6	1	0	296	20	18	219	4	35	1,390	495	0	8	2,446	135
16	2,644	5	0	1	293	19	23	293	16	37	1,448	498	0	11	2,590	136
17	2,865	8	0	1	294	19	24	321	7	46	1,591	542	0	12	2,779	164
18	2,848	6	0	2	259	16	22	282	9	42	1,679	525	0	6	2,773	141
19	2,775	0	0	0	251	10	26	277	12	25	1,618	551	0	5	2,709	140
20	2,840	2	20	0	213	21	10	286	9	29	1,716	527	2	5	2,715	173
21	2,963	2	0	2	209	23	11	274	10	40	1,845	540	1	6	2,858	146
22	3,287	2	0	1	235	19	15	291	4	40	2,086	588	0	6	3,117	222
23	3,493	7	15	0	198	24	16	372	8	40	2,179	619	0	15	3,335	202
24	3,473	8	0	2	202	34	18	323	9	26	2,245	600	0	6	3,320	190
25	3,393	5	1	1	224	26	25	366	5	25	2,118	590	0	7	3,225	198
26	3,536	5	0	4	223	15	29	369	10	33	2,247	596	0	5	3,376	186
27	3,654	9	5	0	234	40	23	419	7	27	2,233	651	0	6	3,529	165
28	3,601	15	0	1	224	40	23	400	8	30	2,246	606	0	8	3,446	193
29	3,529	14	0	6	216	24	18	365	9	28	2,226	620	0	3	3,338	216
30	3,463	16	0	0	182	46	18	401	6	27	2,209	554	0	4	3,286	196

資料：消防本部警防課

73. 交通(人身)事故の状況

単位：件・人

年次	件数	死者	傷者	件数/日	死傷者数/日
平成元年	266	9	310	0.73	0.87
2	233	8	280	0.64	0.79
3	258	7	300	0.71	0.84
4	251	13	279	0.69	0.80
5	257	7	296	0.70	0.83
6	264	10	292	0.72	0.83
7	291	12	337	0.80	0.96
8	286	13	388	0.78	1.10
9	231	2	276	0.63	0.76
10	317	16	370	0.87	1.06
11	290	5	382	0.79	1.06
12	392	12	512	1.07	1.44
13	322	10	412	0.88	1.16
14	372	9	492	1.02	1.37
15	355	7	441	0.97	1.23
16	389	5	502	1.07	1.39
17	374	3	470	1.02	1.30
18	357	8	460	0.98	1.28
19	307	8	393	0.84	1.10
20	288	8	363	0.79	1.02
21	260	1	314	0.71	0.86
22	259	5	336	0.71	0.93
23	263	5	318	0.72	0.88
24	242	4	313	0.66	0.87
25	205	3	259	0.56	0.72
26	199	6	245	0.55	0.69
27	151	3	205	0.41	0.57
28	140	6	177	0.38	0.50
29	121	3	158	0.33	0.44

資料：宮城県警察本部

統計でみる栗原

平成30年版

平成31年3月 発行

編集・発行 栗原市企画部市政情報課

〒987-2293 宮城県栗原市築館薬師一丁目7番1号

TEL 0228-22-1126

FAX 0228-22-0313

E-mail koho@kuriharacity.jp
