

証明書のコンビニ交付サービス

マイナンバーカードを利用して、全国のコンビニで、住民票の写しや戸籍などの証明書を取得できます。

- 発行手数料が、総合支所窓口で発行するよりも100円安くなります。便利でお得なコンビニ交付サービスを、ぜひご利用ください。
- 利用可能店舗** セブンイレブン、ローソン、ミニストップ、ファミリーマート、ザ・ビッグ金成店など
- ※マルチコピー機を設置している店舗に限りです。

取得できる証明書

- 住民票の写し
- ※本人と本人の同一世帯番号を記載したものは取得不可
- 除票、住民票コードや個人番号
- 印鑑登録証明書
- ※本人分
- 所得課税証明書
- ※過年度は取得不可
- ※本人分

利用時間

戸籍証明 午前8時30分～

- 午後5時15分
- ※土・日曜日、祝日を除く
- その他 午前6時30分～午後11時
- ※年末年始(12月29日～1月3日)、システム休止日を除く

準備するもの

- マイナンバーカード
- 利用者証明用電子証明書※の暗証番号
- ※カードには、利用者証明用電子証明書が発行されている必要があります。
- 詳しくは、市ウェブサイトを確認していただくか、問い合わせください。

問 市民生活部市民課 ☎(22)3211



マイナンバーカードの休日交付

マイナンバーカード交付時の混雑を緩和するため、休日交付を実施しています。

- 交付日時** 毎月第2・4日曜日
- 午前9時～正午
- 場所** 築館総合支所

予約方法

- お住まいの地区の総合支所に電話予約
- 市公式ラインから予約



※電話予約および市公式ラインでの予約は、交付希望日の前週水曜日までにしてください。

準備するもの

- お住まいの地区の総合支所市民サービス課から交付された交付通知書(はがき)
- 通知カード
- 運転免許証やパスポートなどの本人確認書類
- 住民基本台帳カード
- ※詳しくは、市ウェブサイトを確認いただくか、問い合わせください。

問 市民生活部市民課 ☎(22)3211

郵便局でマイナンバーカードの申請をサポート

市内4カ所の郵便局で、マイナンバーカードの申請に必要な顔写真の撮影と申請手続きをサポートしています。市に住民登録をしている人が対象です。この機会にぜひ申請してください。

スマート窓口サービスがスタートします

問 市民生活部市民課 ☎(22)3211
問 企画部市政情報課デジタル行政推進室 ☎(22)1126

行かない窓口

児童手当などの受給資格および児童手当の額についての認定請求や、保育施設などの支給認定申請および利用申込などの手続きをオンラインで完結できるサービスです。なお、対象手続きは順次追加することとしています。

スマート申請システム

URL <https://igpos.task.asp.net/cu/042137/ea/residentsportal/home>



▲書かない窓口

がんサロン「deやらいん」開催

がん療養中の人や家族、がんで体験者が、互いの気持ちを語り合い、支え合うサロンを栗原中央病院で開催します。ぜひ参加してください。

- 日時** 1月9日(火) 午後2時～3時
- 申し込み** 不要
- 問** 栗原中央病院 ☎(21)5330

心いききむ文化講演会

- 日時** 2月4日(日) 午後1時30分～午後1時開場
- ※**午後1時開場
- 場所** 栗原文化会館
- 講師** タレント 堀ちえみ氏



- 演題** 「ステージⅣの舌ガンを乗り越えて生きる」
- キャンサーギフト・大切な家族
- 入場料** 無料
- ※入場券が必要です。1月4日(木)から各教育センターまたは、各

い・ど・う市民セミナー申し込み受け付け中

い・ど・う市民セミナーは、市の取り組みなどについて、市民の皆さんに分かりやすく解説するセミナーです。市民の皆さんが開く集いや会合に、市職員が直接出向く現地開催に加えて、ウェブ会議システムを使用したオンライン開催にも対応しています。なお、一部のメニューは、ユーチューブ栗原市チャンネルで動画を公開していますので、ぜひご覧ください。

問 教育部社会教育課 ☎(42)3514

問 企画部市政情報課 ☎(22)1126



- 申し込み** 市政情報課、各総合支所市民サービス課に備え付けのガイドブックを確認の上、開催希望日の1カ月前までに申し込みください。
- ※詳しくは、ガイドブックまたは、市ウェブサイトを確認してください。

汚泥肥料を無料で配達します

市衛生センターでは、し尿処理後の汚泥から水分を取り除き、検査を行った上で、肥料として市内の皆さんへ無料で提供しています。なお、肥料は農地や庭などに使用できません。

予約制となりますので、配達を希望する人は、問い合わせ先に電話で申し込みください。※2トンタンク車で配達します。

問 栗原市衛生センター ☎(33)2301

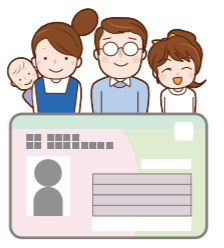

問 市民生活部市民課 ☎(22)3211

- 対象の郵便局**
 - 沿倉郵便局(栗駒地区)
 - 文字郵便局(栗駒地区)
 - 金田郵便局(一迫地区)
 - 秋法郵便局(鶯沢地区)
- サポート期間** 3月29日(金)まで
- 準備するもの** 個人番号カード交付申請書
- ※持っていない人も申請可能です。

ごみを出す前にもう一度確認を

中身が残ったカセットボンベ、スプレー缶、ライターなどをそのままごみ集積場に出すと、ごみ収集車やクリーンセンターでの引火・破損事故の原因になります。また、人命に関わる重大事故にもつながるため、カセットボンベなどを処分する際は、次のことに注意してください。

- 中身の有無を確認する** 缶などを手で振って、中の音を聞いてください。中身が残っていると「シヤカシヤカ」、「チャプチャプ」などと音がします。
- 使い切っていない場合は中身を出す**
 - カセットボンベは、必ず火気のない風通しの良い屋外で「シュー」という音がしなくなるまで、ノズルを石やコンクリートなどの硬いものに押し付けてください。
 - 塗料は、周囲への飛散に注意し、新聞紙などに吹き付けて中身を出してください。
- ライターは、輪ゴムやテープで操作レバーを押し下げた状態で半日から一日

空き家の管理は適切に

栗原市空家等対策計画に基づいて、適切に管理されていない空き家などの所有者に対して指導を行っています。空き家などの管理は、所有者や管理者の責務です。万が一、第三者への被害が生じた場合には、所有者などに責任が問われる可能性があります。修繕や解体、除草など、適切な管理をお願いします。※栗原市空家等対策計画は、市ウェブサイトまたは、各総合支所で見ることができます。

問 建設部都市計画課 ☎(22)1154

各総合支所市民サービス課