農業者年金現況届

現在、農業者年金を受給している人は、年金を引き続き受給できるか確認するため、現況届を提出してください。

現況届が提出されないと、11月の定期支払から差し止めになる場合がありますので、注意してください。

●**提出方法**　農業者年金基金から郵送された用紙に必要事項を記入の上、6月30日(金)までに農業委員会または、各総合支所市民サービス課に提出してください。

※経営移譲年金、特例付加年金を受給している人は、農地の返還や取得などで、農地経営を再開していないことを確認してください。

問 **農業委員会事務局　☎(42)1239**

揚水機場の電気料金を補助

農業用水の揚水機場の運転に使用した電気料金の一部を補助します。申請方法など詳しくは、問い合わせください。

●**補助対象者**　2戸以上の農家で組織する団体(水利組合など)

※個人や土地改良区、市管理のものは除きます。

●**補助率**　4月から9月までの電気料金の総額が2万円以上の場合、21パーセントから35パーセントを補助

●**申込期限**　10月31日(火)

問 **農林振興部農村整備課　☎(22)1138　各総合支所市民サービス課**

奨学金返還支援事業

市内企業などの人材確保と定住を促進するため、奨学金返還額の一部を助成します。

●**対象**　次のいずれかに該当する人

□令和5年4月1日以後に市内の企業などに正規雇用された人

□市内に居住し、市内事業所に引き続き1年以上就労する人

※この他にも条件があるので、事前に問い合わせください。

●**対象奨学金**

□独立行政法人日本学生支援機構の第一種・第二種奨学金

□技能者育成資金融資制度

□栗原市奨学資金　など

●**助成金額**　1年間の返還額のうち、20万円を上限に助成します。

※支援期間は最長60カ月、支援総額100万円まで。

●**申込期限**　9月29日(金)

※申し込み方法など詳しくは、市ウェブサイトで確認するか、問い合わせください。

問 **商工観光部産業戦略課　☎(22)1220**

発電事業を実施する場合は届け出を

発電事業を実施する場合は「栗原市自然環境等と再生可能エネルギー発電事業との調和に関する条例」に基づき、住民などへの説明会開催や、市への届け出が必要になります。

●**届け出が必要な発電事業**

発電出力10キロワット以上の事業

※太陽光発電事業のうち、建築物の屋根または、屋上で行う事業、地すべり防止区域などの抑制区域以外に設置する発電出力50キロワット未満の事業は、届け出の対象外です。

※詳しくは、市ウェブサイトで確認してください。

問 **市民生活部環境課　☎(22)3350**

栗原市良い歯の表彰

6月は市で定めた「歯と口腔の健康づくり月間」です。

令和4年度に実施した市の歯周疾患検診の結果、60歳以上で24本以上、70歳以上で22本以上の健康な歯および歯肉を維持し、日常の歯の健康づくりに取り組んでいる人を表彰しました。

写真の5人の他、遊佐泰賀子(ゆさたかこ)さん(一迫大館)が受賞されました。

▲柴山(しばやま) しく子(こ) さん(若柳三田島)

▲中島(なかじま) 潤(じゅん) さん(若柳上町)

▲長沢(ながさわ) 和広(かずひろ) さん(志波姫南)

▲菅原(すがわら) 信子(のぶこ) さん(志波姫中)

▲笠原(かさはら) 佐知美(さちみ) さん(志波姫間海)

問 **市民生活部健康推進課　☎(22)0370**

令和5年度栗原市ふるさと納税返礼品事業者説明会

ふるさと納税のさらなる促進と、地元特産品のPRを図るため、ふるさと納税の返礼品提供を希望する事業者を対象に、説明会を実施します。

●**日時**　6月15日(木)　午後2時から

●**場所**　市民活動支援センター

●**内容**　ふるさと納税制度の説明、返礼品登録までの手続き方法など

●**返礼品の例**

□市内で生産、加工された農産品や特産品

□市内の工場などで製造された製品

□市内でサービスが提供されているもの

□市内で行うことができる体験メニューなど

※季節限定品や数量限定品、単品、詰め合わせ商品も可

問 **企画部定住戦略室　☎(22)1125**

婚活支援情報

みやぎ結婚支援センター(みやマリ!)では、結婚を希望する独身男女を支援するため、AIによるマッチングシステムを活用し、マッチング支援や婚活イベントを行っています。詳しくは、みやぎ結婚支援センターのウェブサイトで確認してください。

●**事業内容**

□マッチングシステムにより、登録入会、検索、紹介、お見合い、交際をサポート

□婚活イベント、セミナー開催

□婚活イベントに関する情報発信

●**対象**　宮城県在住・在勤または、将来的に宮城県へ移住予定で、20歳から49歳までの独身男女

●**登録料**　1万1千円

※2年間有効となります。

●**みやぎ結婚支援センターウェブサイト**

URL https://miya-mari.net/

登録料を一部助成

市では、みやぎ結婚支援センター登録料の一部を助成しています。

●**対象**　市内に住所があり、令和3年11月1日以降に会員登録した、市税などを滞納していない独身の人

●**助成金額**　6千円

※一人につき1回のみ

※申請方法など詳しくは、移住定住サイトで確認していただくか、問い合わせください。

●**移住定住サイト「きてみらいいん くらしたい栗原」**

URL https://www.kuriharacity.jp/welcome/

問 **企画部定住戦略室　☎(22)1125**

第21回栗原みてけらいん美術展

市内を活動拠点とする、高校生以上の絵画愛好者の作品を展示します。入場は無料です。ぜひ、ご覧ください。

なお、来場の際は、アルコール消毒など、新型コロナウイルス感染症拡大防止対策に協力してください。

●**日時**　6月16日(金)～25日(日)　午前10時～午後5時

※19日(月)は休館日

※最終日(25日)は午後3時まで

問 **栗原文化会館　☎(23)1234**

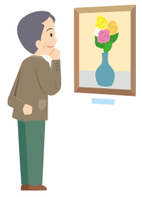

募集

学校プール監視補助員を募集

●**勤務期間**　7月21日(金)～8月10日(木)

※期間は変更する場合があります。

●**勤務時間**　1日6時間以内

●**応募資格**　高校生以上

※救急救命講習の受講必須

●**時給**　907円

●**申込期限**　6月23日(金)

●**申し込み**　各総合支所市民サービス課または、各学校に備え付けの募集要項を確認の上、勤務希望先の学校に申し込みください。

問 **教育部学校教育課　☎(42)3512**

手話通訳業務補助員を募集

社会福祉課内で手話通訳業務に従事する人を募集します。

●**勤務時間**　週2日　午前9時から午後5時まで

●**応募資格**　手話に習熟し、普通自動車免許を持つ人

●**時給**　907円

※申し込み方法など詳しくは、問い合わせください。

問 **市民生活部社会福祉課　☎(22)1340**

閉校学校の売却

●**公募期限**　11月30日(木)

※受け付けは、土・日曜日、祝日を除く午前9時～午後5時

●**申し込み**　申し込み用紙に必要事項を記入の上、問い合わせ先に申し込みください。

売却物件(土地付き建物)

●**旧萩野第二小学校**

□**所在地**　栗原市金成藤渡戸東沢6番1

□**土地面積**　2万6299・09平方メートル

□**地目**　宅地

□**建物**　小学校校舎、体育館

□**最低売却価格**　4804万8千円

□**売却方法**　公募による売却

※先着順

問 **総務部管財課　☎(22)1116**

ステージオペレーター養成講座受講生募集

若柳ドリーム・パルの施設ボランティアとして活動する、舞台・照明・音響オペレーターの養成講座です。

●**日時**　7月25日(火)、8月1日(火)、8日(火)、22日(火)午後7時～9時

●**場所**　若柳ドリーム・パル

●**対象者**　18歳以上で、講座終了後にオペレータークラブに登録し、若柳ドリーム・パルが主催・企画する事業または、利用団体の要請に応じて活動できる人

※高校生を除く

●**定員**　5人程度

●**費用**　無料

●**申込期限**　6月30日(金)

●**申し込み**　問い合わせ先に直接または、電話で申し込みください。

問 **若柳ドリーム・パル　☎(32)6600**