

人・魅力・話題を満載した市民が主役の広報紙



# くりはら



【特集】<sup>くりはら</sup>炎～炎の舞～



▲大久保窯(金成地区)



▲白鷺窯(鷺沢地区)



▲座主窯(花山地区)



▲花法窯(一迫地区)



▲遊翠窯(築館地区)

# 【特集】炎ほむらの舞

パチパチとはじけて飛ぶ火の粉は、

やがて、めらめらと燃え盛る炎となります。

炎の舞いをじっくりと見つめ、

肌で感じる熱気と経験、

炎の色で「瞬間」を見極める職人。

今月は、土と炎から生まれる存在、

焼き物について紹介します。

## 暮らしの中の焼き物

私たちは、日々の暮らしの中で食器を使用しています。磁器であったり、陶器であったりと、毎日何かしら手にしています。

基本的には、粘土をこねて成型し、乾燥、焼き固めるため、焼き物とも呼ばれます。焼き物は、同じ土を使用して、焼成の温度や窯の中の酸素濃度により、色や質感が全く変わります。

よく知られている縄文土器は、500度から800度くらいまでの低い温度で、酸素が多い中で焼成するため、焼成後はざらざらしています。また、土や灰が溶けてガラス質になったものとは違い、土の隙間から水が漏れ、壊れやすくなっています。磁器は、洋食器のようなもの

のや有田焼、九谷焼などのように、陶石など粘土化した石を粉にして使用し、陶器より高温の1250度から1400度で焼成します。ガラス質が多いため光を通し、素地の中の穴が溶けたガラスで埋まるので、水を吸いにくくなっています。表面は白くツルツルしています。

対して備前焼や益子焼のような陶器は、粘土を使用してそのまま焼成する焼締と、「釉」といわれる焼くとガラス質になる土や石、灰を混ぜたものを塗ったり、掛けたりして焼成する施釉陶があります。1100度から1300度で焼成します。素地は、もともとガラス量が少ないので光は通さず、無数の小さな穴が開いています。

## 炎が舞う舞台

作品を焼成する窯には、ガス窯、電気窯、灯油窯、薪窯があります。中でも、本家本元とされる薪窯は、奈良時代(710~794年)からの窯と、鎌倉時代(1185~1333年)に管窯を発展させた登り窯があります。それ以前の縄文土器や弥生土器など、ほとんどの土器は地面に穴や石を積み上げて作った穴の中、露天で焼成されています。

薪窯は、燃料を燃やして発する熱を、安定した状態で、できるだけ高い温度で保つことを必要とします。それは気温や湿度、天候にまで気を配り大変難しいものです。窯の内部は、大きく分けると燃料を燃やす燃焼室と、製品を置いて焼成する焼成室に分かれています。燃焼室は焚口と燃焼室、焼成室は焼成室と煙道部に分かれています。窯は地下に築きますが、天井が掘り抜きとなっている地下式と粘土を張って構築する半地下式があります。

## 栗原の窯元

現在栗原市には、金成地区の大久保窯、鷺沢地区の白鷺窯、花山地区の座主窯、一迫地区の花法窯、築館地区の遊翠窯と、五つの窯元があります。その他にも、陶芸を趣味として作品を作ったり、教室を開いたりしている愛好家がたくさん居ます。

それぞれの作品は、どれもみな作り手の思いが込められ、栗原の自然を生かした独創的な作品となっていて、見た人や使用している人を魅了してやみません。

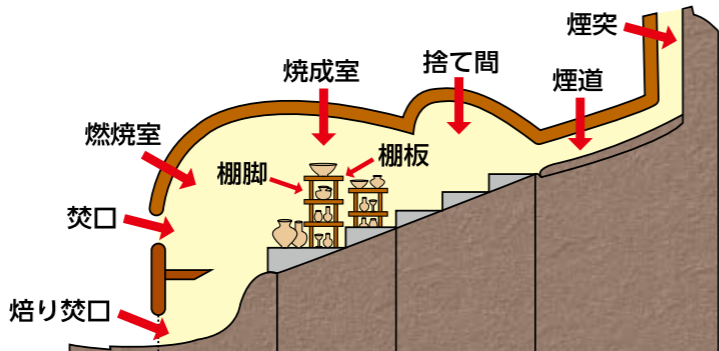

▲窯(薪窯)の内部(一例)。登り窯は各室別に焚口が側面にあります。

参考文献：社団法人農山漁村文化協会「つくってあそぼう」(29)「やきもの絵本」、株式会社東京堂出版、日本史小百科「陶磁」、株式会社池田書店「やきもの始める人のために」



まるよ食堂 8代目  
鈴木 凱弥さん(築館中町)

栗原の陶芸家が作った焼き物に料理を盛り付けて、食べる人の目と舌を楽しませてくれる料理人に話を伺いました。

**窯元との出会い**

私が栗原の陶芸家を知り、焼き物を器として使用するようになったのは、7年前、日本料理のコンクールに出場するため、料理に合う迫力のある皿を探していたのがきっかけでした。ふと栗原に窯元があったことを思い出し、大久保窯の村上 世一さんをはじめ、市内の窯元をあちらこちら回って歩きました。どの窯元もそれぞれに風情があり、魅力的な作品と併せて、皆さんの楽しい話を聞かせていただきました。栗原ってすごいなと思う、行った先、行った

先で、こんなに素晴らしい作品があることに感動しました。

**料理に合う器 器に合う料理を求めて**

厚めの焼き物を温めて盛り付けると、料理も冷めにくくなるので、この焼き物には温かい料理を。テーブルの長さくらいある細長い焼き物には、前菜などを盛り、目の前の料理をつまめるようにと、焼き物によって、盛り付ける料理を決めたり、料理に合わせて使い方や盛り付け方に、工夫を凝らしたりしています。

また、座主窯の工藤さんの土鍋では、炊いたご飯をそのまま食卓のテーブルに出すことにより、テーブルを囲む人が見て喜び、食べてみて会話が生まれ、食べる楽しみにつながります。それは心が豊か



窯元 工藤 修二さん(花山座主)

花山座主地区で座主窯を構えて30年。赤松の薪を使用し、焼メの技法で生まれた作品は、海外にも渡るほど。窯元に、陶芸に懸ける思いを伺いました。



座主窯内部▶

なることにつながっているのではないのでしょうか。

**百聞は一見に如かず**

焼き物に盛り付けた料理を出したとき「すごいね」と、お客さまから感動の声が聞こえるとうれしくなり、思わず自分が窯元から聞いた作り手の思いを、自分なりにかみ砕いて説明してしまいます。

窯元の所には、遠方から訪れる人が居ますが、市内に住む栗原の人があまり足を運んでいないのが残念です。

ぜひ皆さんも、窯元を訪ねてみて実際に器を手に取り、栗原ならではの陶芸家、作り手の話を聞いてみることをお勧めします。



▲たけのこの土佐煮



▲ホッキ貝の炊き込みご飯

美の発見者であるために

新鮮な栗原の食材を調理して、出来上がった料理を飾らなくても引き立ててくれる器が、栗原の焼き物です。栗原の焼き物と栗原の食材を使った料理で、食べる人が喜んでくれたときは、うれしさが込み上げてきます。

この先も、料理人として常に腕を磨くことを怠らず、陶芸家の思いが込められた器をどのように使っていくか、使う私が使い方を決めて、美の発見者になれるよう努めていきたいと思えます。一日の終わりに、栗原の焼き物でいただく至福の一杯が「つまみ」と言えるように。



▲キュウリの浅漬け



▲ポテトサラダのソラマメ添え

**心の炎**

土選びから始まり、その手に感じる滑らかさとしめやかさ。何度も土と会話を重ねて、ゆるゆら揺れる炎の舞に魅せられた陶芸家。

熱づく熱づく揺れる炎の中に、陶芸に懸ける自身の情熱をも注ぎ込み、焼き上げられた作品。

そんな栗原の作品に花卉を生け、栗原で取れた食材で作った料理を盛り付け食す。それは、飾らない栗原人のちょっとした贅沢な一品。

栗原には、四季折々で私たちの目を魅しませ、心と腹を満たし潤してくれる大地の恵みがあります。栗原では、こんなにも豊かな自然があることが、ごく当たり前で、ありのままの暮らしこそが、尊いものであると気付かせてくれる職人たちがいます。

栗原で作られた陶器を手にし、職人の心の炎、ぬくもりを感じて、私たちの心にある栗原魂に火を灯しませんか。栗原の大自然に感謝しながら



**陶芸との出会い**

私は昔から、最初から最後まで一人でやれる仕事がしたいと思っていました。23歳のとき、岩手県旧藤沢町で、若い陶芸家の姿と窯を見てとりになり弟子入りしました。約12年間技術を勉強させてもらい、後半は、仙台市にある陶芸教室を任されるようになりました。また、知り合いの外国人の橋渡しもあり、3回ほどオーストラリアへ陶芸の勉強に行き、貴重な体験をさせていただきました。

**花山地区を拠点に**

私の作品は薪窯で焼くものです。大量の煙が出るので地形的な問題や薪を置く場所を必要とするため、街の中ではできません。

平成2年、独立を考えた私は、温泉と溪流釣りで何度か訪れたことのある、旧花山村役場に窯場について相談しました。職員は親身になり、いろいろ紹介してくれました。また、花山地区に住んでからは、地区の皆さんが、窯焚きなども手伝ってくれました。

**作品へのこだわり**

窯は、年3回焚きます。薪



▲花山の泥を掛けて焼成した作品

**陶芸への思い**

伝統的な焼き物、日本古来の焼き物を、これまで人は続けてきています。それはとてもすごいことで、自分が今携われていることを、うれしく思います。焼メは、使うことで丈夫になり、表面に変化が現れます。私の作品を手にした人には、自分の感覚・感性で使い込み、機能性や味わいを感じてほしいです。

私は、陶芸を生業としていて、好きでただではやっていけません。一窯失敗したら、常に自分の中でせめぎあいがあり、何度作っても緊張感が薄れることはありません。また、作品は、窯焚きごとに変化があり、思っていた以上に良く仕上がる時もあります。それ以下の時もあり。幾度焼いても満足することはありません。

ものづくりをする人は、自分が勉強し続けていないと、作ることや続けていくことはできないと思います。この先陶芸がどうなっていくかは分かりません。時代とともに、自分の技法も変わってきています。予測はできません。私の作品も、自分自身も。



### ちびっこ力士が熱戦

6月27日(日)、栗駒みちのく伝創館の屋外相撲場で「第37回わんぱく相撲栗原場所」が開催され、市内外から参加したちびっこ力士44人が力と技を競い合いました。大会では、学年の部門ごとに横綱、大関、関脇を決めました。選手たちは、10月に開催される「わんぱく相撲全国大会」の出場権を懸け、横綱目指して奮闘しました。会場には保護者や関係者が訪れ、勝負が決まると、選手たちの活躍に場内から拍手が湧き起こっていました。



### 校歌制作過程を知る企画展

6月12日(土)から、白鳥省吾記念館で企画展「校歌はこうして作られた一作詞者・白鳥省吾一」を開催しています。全国各地の校歌を作詞したことで知られる詩人白鳥省吾が、どのように校歌を作っていたか。その制作過程を知る資料を展示し、額装された築館高等学校旧校歌の書や鶯沢小学校、旧玉沢中学校の校歌創作ノートなどを見ることができます。企画展は、令和4年1月30日(日)まで開催しています。



### 自己新記録に挑む

6月13日(日)、築館陸上競技場で「第17回小学校陸上競技大会」を開催しました。大会には、市内小学校の4年生から6年生の児童22人が参加し、全国小学生陸上競技交流大会宮城県予選会への出場を目指して記録に挑みました。結果、3つの競技種目で4人が大会記録を更新しました。自己の記録を伸ばすため日々練習に取り組んできた選手が、競技を終えてチームのテントに戻ると、仲間から大きな拍手で迎えられていました。



### 長寿100歳おめでとうございます

6月11日(金)に、佐藤 きよゑさん(栗駒東方区)が100歳を迎えられました。子どもの頃から実家の豆腐屋を手伝い、嫁いでは農業を手伝ってきた佐藤さん。施設に入所してからは、タオルを畳むなどの手伝いを進んで行っていたとのこと。また手先が器用で、編み物を楽しんできたそうです。現在は、家族や施設の職員に温かく見守られながら、毎日笑顔で過ごされています。



### 透き通った音色響く

7月4日(日)、花山地区のこもれびの森森林科学館で「森のコンサート in こもれびの森」が開かれました。コンサートは、ダウン症を乗り越え、ファミリーアンサンブルとして全国で活動する仙台市のリコーダー奏者、荒川 知子さんが両親と一緒に出演しました。アニメや映画でおなじみの曲目が演奏され、その透き通った音色に、来場者はうっとりとした表情をしていました。



### あの日の街並みがよみがえる

6月30日(水)、細倉メインパークで、鉱山が栄えた昭和30年代の鶯沢細倉地区を再現したジオラマの、公開セレモニーを行いました。ジオラマを作成したのは藤嶋 信さん(鶯沢秋法下)で、今作が2作目。縦約3メートル、横約3.6メートルもの大作は、令和元年8月から製作を始めたそうです。小学校の運動会や中学校を会場にした盆踊りの様子、鉛川の石垣など、細部まで再現されたジオラマは、細倉メインパークで一般公開しています。



### 着物が洋服や小物に変身

6月12日(土)、13日(日)に、高清水コミュニティセンターで、着物をリメイクした作品展示会が開催されました。この展示会は、高清水地区で活動する趣味のサークル、古布ふぞろいの会が企画したもので、市内外から約200点もの作品が集まりました。会場には、着物から変身したワンピースなどの洋服や、豪華な刺しゅうが施された帯が変身したバッグといった小物が展示され、来場者は手間暇かけて仕上げられた作品に見入っていました。



### 市内の力作が集結

6月11日(金)から20日(日)まで、栗原文化会館で「第19回栗原みてけらいん美術展」を開催しました。2年ぶりに開催された美術展では、市内の絵画愛好者が描いた油彩画や水彩画、水墨画など約80点を展示。栗駒山や伊豆沼・内沼など、古里・栗原の景色を描いたものから、美人画、静物画などさまざまなジャンルの絵画が並びました。訪れた来場者は、美しい絵画をじっくりと鑑賞していました。

自然災害との共生と豊穡の大地の物語

問 ジオパーク推進室  
☎(24)8836  
ジオパーク ジオパーク  
市ウェブサイト Facebook

栗駒山麓ジオパーク

# 栗駒山麓ジオパーク だより 58

## ジオパークと保全⑤ ～プロフェッショナルに聞く栗駒山麓ジオパークの保全～

世界中のジオパークを見てきた栗駒山麓ジオパーク推進アドバイザーの自代 邦康先生に、地学的自然遺産を保全することの重要性についてお話を聞きました。

ジオパーク活動の中心的な概念は、地学的自然遺産(geo-heritage)の保全です。みなさんがジオサイトと呼んでいるものは、このジオヘリテージの中から選ばれた、管理・活用をきちんとしようとしているものです。日本では、ジオパークが地域振興に貢献するプログラムとして受け入れられてきた経緯があるため、あまり遺産の保全活動やその理論化が進んでいません。そうした中で、ジオパークの仕組みを使って荒砥沢地すべり



▲荒砥沢地すべり滑落崖の様子

りの保全を行っている栗駒山麓ジオパークは、日本にあるジオパークの中で優れた実績を積み重ねてきた場所といえます。

これまで自然環境の保護・保全活動は生物が対象となることが多く、生物学や生態学といった学問が実践を支えてきました。一方で、地学的事象はその多面的な価値が理解されることは少なく、地学の研究者は保護・保全について深く議論することがあまりありませんでした。こうした議論の蓄積が少ない中で、ジオパークの活動はどのように地学的自然遺産を保全するのか、また、それを行うことでどのような利益がもたらされるのかを考えながら実践していくという、大変挑戦的なものになっています。

栗駒山麓ジオパークは、各方

面と調整し、巨大な地すべりを保存するという、他に例をみないことを実践してきました。この取り組みは日本のみならず、湿潤な気候で、かつ地殻変動が活発なアジアの多くの地域に対して、地学的自然遺産の保全のあり方を示す良い手本になるでしょう。

今後は、残された地学的自然遺産の保全のより良い形を絶えず検討し、新しい実践を生み出してほしいと思います。



東北学院大学教養学部准教授・博士(理学) 自代 邦康氏

【プロフィール】  
研究分野は地形学や資源保全論など多岐にわたる。ジオパークに関する論文や書籍を多数執筆。

## なつやすみ特別イベント2021を開催

栗駒山麓ジオパークビジターセンターでは、楽しみながら防災・減災について学べるイベントを開催します。

期間中は、ビジターセンター内で「栗駒山麓のめぐみ」認定店舗による出張販売も行います。

ぜひ、お越しください。

●日時 8月7日(土)～9日(月)  
午前10時～午後4時

- 内容
- VR体験
  - 栗原地方ダム総合事務所による出前講座
  - 川の動きや河川の地形を再現できるエムリバー装置を使った実験 他



▲360度大迫力の映像で空中散歩できるVR体験の様子



## 輝け君の汗と涙 北信越総体 2021

### ●ホッケー



築館高等学校  
女子ホッケー部

7月24日(土)から8月24日(火)にかけて、北信越(福井県、新潟県、富山県、石川県、長野県、和歌山県)で開催される全国高等学校総合体育大会に、市内の選手たちが出場します。

高校生日本一を目指し日々練習に励む選手たちを、みんなで応援しましょう。

走り 北信越の大地を  
とべ 北信越の大会へ

### ●相撲(団体・個人)



小牛田農林高等学校  
3年 後藤 大翔 さん  
(栗駒中文字)



小牛田農林高等学校  
1年 伊藤 航太 さん  
(築館西町)



小牛田農林高等学校  
1年 三浦 謙斗 さん  
(栗駒桜田下)

※7月9日(金)までに出場が決定し、情報提供があった選手を掲載しています。

## いっしょにやっぺし! Group 52

### ヘルスアップ愛好会

私たちは、平成31年2月に結成した運動を楽しむ団体です。会員は50代から70代の男女30人で、第2、第4月曜日の午後1時30分から、一迫活性化センターで新型コロナウイルス感染症対策を万全に行い、活動しています。

活動は、インストラクターを招き、ストレッチやゴムボールを使った筋力運動、音楽に合わせたリズム体操などを行っています。一人一人自分の体の状態に合わせ、無理のない範囲で運動を楽しんでいるので、運動が苦手な人でも気軽に始められます。また、この会に集った人たちの間で新たなつながりが生まれ、友達の輪が広がっていくのも、魅力の一つです。

みんなで運動することは、健康寿命を延ばすことにつながります。ぜひ、私たちと一緒に楽しく体を動かしてみませんか。

問 ヘルスアップ愛好会 佐藤

☎(54)2131

※市内で活動する団体の情報をお寄せください



# ぼくたちわたしたち むし歯ありません!

6月の3歳児健診で、むし歯のなかった子どもは、36人中32人でした。



※了解を得た人のみ掲載しています。



## ポイントを知ってみんなで実践 認知症予防



認知症は、誰でもなる可能性があり、老いに伴う病気の一つです。さまざまな原因で脳の働きが悪くなり、記憶・判断力の障害などが起こることで、生活のいろいろな場面で支障が出てくる状態になります。

認知症の予防は、ならないことではなく「認知症になるのを遅らせる」、「認知症になっても進行を緩やかにする」ことです。

予防のポイントは、1 バラン

スの取れた食生活、2 適度な運動習慣(特に有酸素運動)、3 禁煙、4 高血圧や糖尿病などの持病の管理をすることです。

認知症の大部分を占めるアルツハイマー型や脳血管認知症は、生活習慣病との関連があるとされています。

**早期発見・相談のメリット**

認知症は早期に発見し、適切な治療やサポートを始めることで症状の進行を遅らせることができます。

**相談は早めが重要**

早期に症状の理解や治療法の選択、対応の仕方を知ることによって本人や家族の悩みや負担が軽くなり、症状の改善や問題の複雑化を防ぐことにつながります。

**心配なとき、もしかして認知症かなと思ったら**

身近な地域包括支援センターやかかりつけ医に相談してください。

## + 休日急患診療当番医・調剤薬局

市民生活部健康推進課 ☎(22)0370

診療時間は、午前9時から午後5時までです。受診する際は、あらかじめ、当番医に電話で症状を伝え、必ず健康保険被保険者証を持参してください。また、休日当番医は、変更になることがあります。最新の情報は、市ウェブサイトを確認してください。

月日	医 科	歯 科	調剤薬局
8/1 (日)	佐々木内科医院 [若柳] ☎(32)6633	平田内科整形外科歯科 [栗駒] ☎(45)2126	佐々木内科医院(院内) [若柳] ☎(32)6633 平田内科整形外科歯科(院内) [栗駒] ☎(45)2126
8 (日) 山の日	氏家医院 [若柳] ☎(32)2328	たまがけ医院 [一迫] ☎(52)5115	あつみ歯科 [築館] ☎(23)6055 氏家医院(院内) [若柳] ☎(32)2328 ひまわり薬局 [一迫] ☎(57)6035
9 (月) 振替休日	沢辺中央医院 [金成] ☎(42)1171	まるき内科クリニック [志波姫] ☎(24)8073	— オリーブ調剤薬局 [金成] ☎(24)7480 マリン調剤薬局 志波姫店 [志波姫] ☎(23)3520
13 (金)	医療機関によって異なります。それぞれの医療機関に確認してください。		愛歯科矯正歯科 [志波姫] ☎(22)8571 医療機関によって異なります。それぞれの医療機関に確認してください。
14 (土)	—		くりこまデンタルクリニック [栗駒] ☎(49)3447
15 (日)	きくた内科クリニック [築館] ☎(21)1313	岩淵医院 [栗駒] ☎(45)2155	庵原歯科医院 [若柳] ☎(32)2588 青葉の杜薬局 築館店 [築館] ☎(25)0071 アイン薬局 栗駒店 [栗駒] ☎(49)1131
16 (月)	医療機関によって異なります。それぞれの医療機関に確認してください。		岩淵歯科医院 [栗駒] ☎(45)2451 医療機関によって異なります。それぞれの医療機関に確認してください。
22 (日)	伊礼整形外科 [築館] ☎(22)0066	ほそや小児科 [栗駒] ☎(45)5660	— しづや薬局 [築館] ☎(21)2888 一樹新生薬局 [栗駒] ☎(45)2789
29 (日)	阿部内科医院 [若柳] ☎(32)6929	一迫内科クリニック [一迫] ☎(52)2122	— 阿部内科医院(院内) [若柳] ☎(32)6929 一迫内科クリニック(院内) [一迫] ☎(52)2122

## 栗原市立各診療所 夏季休診のお知らせ

医療局医療管理課 ☎(21)5631

8月	高清水	瀬 峰	鷺 沢	花 山
10日(火)	休 診	休 診	診 療	休 診
11日(水)	休 診	休 診	診 療	休 診
12日(木)	休 診	休 診	休 診	診 療
13日(金)	休 診	休 診	休 診	診 療
16日(月)	診 療	診 療	休 診	診 療

## 学校 きょういくの窓



### 一迫小学校のICT教育の取り組み

変化の激しい社会を生きる力を育てるために、ICTを効果的に活用した「個別最適な学び」と「協働的な学び」の実現が必要といわれています。そのため学校では、一人1台のタブレットPCを効果的に活用した授業の取り組みを始めました。

1年生から3年生では、調べたいものや観察したいものを写真に撮ってまとめる活動をしています。4年生から6年生では、インターネットから必要な情報を引き出し、整理してまとめ、表現する活動や、自分たちの考えを提示し、比較・検討しながら意見をまとめる活動などを行っています。

今後、AI(人工知能)ドリルを活用した自分で学ぶ体制の構築や遠隔授業、プログラミングなど新しい学習スタイルを確立し、子どもたち一人一人の力を付けていきたいと考えています。

## おらほの食育

### トウモロコシ、みつけた!

築館保育所 保育士 高桑 幸

毎年夏に、2歳児の子どもたちがトウモロコシの皮むきを体験します。皮付きのトウモロコシを初めて見る子どもも多く、不思議そうにする姿も見られます。

昨年の子どもたちは「チクチクする!」、「髪の毛がある!」と、ザラザラした皮やひげがある様子に気付き、楽しみながら皮むきに挑戦しました。つぶつぶのトウモロコシが顔を出すと「トウモロコシ、いたよ!」とニコリ。おやつで提供してもらうと、自分でひと手間加えたことでおいしさも増し、おかわりをして喜んで食べていました。

野菜っておいしい、野菜大好きな気持ちを育み、心も身体も元気な栗原っ子に成長できるよう、季節の野菜に触れ、食べる経験を大切にしながら、今後も食育活動に取り組んでいきます。



## つくってみらいん たべてみらいん



### だしで煮たナスのあんかけ

※1人当たりの栄養価：115kcal、たんぱく質7.2g、塩分0.5g

#### 材料(4人分)

- ナス 4本
- エダマメ(むき身) 50g
- 厚揚げ 1枚
- だし汁 600cc
- 減塩しょうゆ 大さじ1
- みりん 大さじ1
- 片栗粉 大さじ1と1/2
- かつお節 適宜
- おろしショウガ 適宜

#### 作り方

- 1 ナスはへたを取って乱切りにし、エダマメはゆでておく。
- 2 厚揚げはフライパンで焦げ目が付くまで焼き、8等分にして器に盛る。
- 3 沸騰しだし汁に①のナスを入れ、中火で2〜3分煮る。
- 4 ③がやわらかくなったら①のエダマメ、減塩しょうゆ、みりんを入れ、水溶き片栗粉でとろみを付ける。
- 5 ②に、④のナスとエダマメを盛り、あんを全体にかけ、かつお節とおろしショウガを乗せる。

#### ポイント

- ・だし汁のうまみやショウガの香りにより、薄味でもおいしく食べられます。
- ・厚揚げの代わりに、シタケやタケノコなどの季節の野菜や、エビも合います。

献立作成者 食生活改善推進員 一迫分会 佐藤 よし子

## 子育ての輪

Smiling つながる~

子育て支援センターに遊びに来てね!

8/6~9/5

### 子育て支援センター

市内にお住まいの人なら、どのセンターでも利用できます。妊婦さんや里帰りの人も気軽に遊びに来てください。

- 【利用時間】 ● 築館 ☎(22)9752  
 月~金曜日 ● 若柳 ☎(32)2176  
 午前9時 ● 栗駒 ☎(45)5581  
 午後5時 ● 高清水 ☎(58)2350  
 ● 一迫 ☎(52)3925
- 瀬峰 ☎(38)2250  
 ● 鶯沢 ☎(55)3178  
 ● 金成 ☎(42)3251  
 ● 志波姫 ☎(22)8611

掲載以外にも開催している行事がありますので市ウェブサイトをご覧ください。



子育て市ウェブサイト

- 【利用時間】  
 第2・4週木曜日  
 午前9時30分~11時30分  
 ● 花山 ☎(52)3925

記号の説明	場 場所	料 料金	申 申込期限	持 持ち物	雨 雨天中止、延期	主 主な行事名など
築 館	8月16日(月)~20日(金)	午前 9時				つくってあそぼう ゆらゆらフレーム制作
	25日(水)~31日(火)	午前 9時				大きくなったかな 身体測定
若 柳	9月 1日(水)	午前10時				8月・9月生まれの誕生会、音楽遊びを楽しもう
栗 駒	8月 6日(金)	午後 3時				避難訓練 地震想定
	10日(火)	午前10時				大きくなったかな 身体測定
高 水	8月19日(木)	午前10時30分				大きくなったかな 身体測定
	8月11日(水)	午前10時				避難訓練 場 一迫保育所 火災想定
一 迫	23日(月)~27日(金)	午前10時30分				大きくなったかな
	25日(水)	午前10時30分				親子ヨガ 申 8月20日(金) 先着5組
瀬 峰	8月11日(水)	午前10時30分				大きくなったかな
	25日(水)	午前10時30分				8月・9月生まれの誕生会
鶯 沢	27日(金)	午前10時				避難訓練 場 瀬峰幼稚園・保育所 風水害想定
	8月18日(水)	午前10時				大きくなったかな 身体測定
金 成	8月19日(木)・20日(金)	午前 9時				大きくなったかな 身体測定
	24日(火)	午前10時45分				栄養相談 栄養士による講話と栄養相談
志 波	8月20日(金)	午前10時30分				大きくなったかな 身体測定
	26日(木)	午前10時				自衛消防訓練
花 山	27日(金)	午前10時30分				水遊び納め
	8月12日(木)・26日(木)	午前10時30分				水遊びをしよう

### 9/5までに申し込みが必要な行事

瀬 峰 9月10日(金) 午前 9時45分 ミニトマト摘み 料 一人250円 申 9月3日(金)

※場の記載がない行事は各子育て支援センターで開催します。料の記載がない行事は無料です。申の記載がない行事は申し込み不要です。  
 ※新型コロナウイルス感染拡大防止のため、急きょ、子育て支援センターの開所や行事予定の変更などを行う場合がありますので、利用の前に各子育て支援センターに問い合わせの上、お出掛けください。

## 水遊びをしよう

鶯沢子育て支援センターでは、天気の良い夏の日には、テラスで水遊びを楽しんでいます。

じょうろや水遊び道具を使って、冷たい水の感触をみんなで楽しみましょう。

市内どの地区からでも参加できますので、気軽に遊びに来てください。



# 市内の情報 カレンダー

2021年  
8月

## 凡例

- 母子手帳交付日 9:00~12:00
- 日曜日の窓口開庁日 8:30~12:00
- 休日の家庭ごみ搬入受入 ☎(52)3080 8:30~11:30 13:00~16:30
- 申込期限
- 問い合わせ先

## 栗原市ウェブサイト

掲載の情報以外は、市ウェブサイトをご覧ください。



## 各総合支所

- 築館 ☎(22)1111
- 若柳 ☎(32)2121
- 栗駒 ☎(45)2111
- 高清水 ☎(58)2111
- 一迫 ☎(52)2111
- 瀬峰 ☎(38)2111
- 鶯沢 ☎(55)2111
- 金成 ☎(42)1111
- 志波姫 ☎(25)3111
- 花山 ☎(56)2111

## 各保健推進室

- 築館・志波姫 ☎(22)1171
- 若柳・金成 ☎(32)2126
- 栗駒・鶯沢 ☎(45)2137
- 高清水・瀬峰 ☎(58)2119
- 一迫・花山 ☎(52)2130

市外局番 0228

日	月	火	水	木	金	土
<b>1</b> <b>イベント</b> 6:00~8:30 <b>築館朝市</b> (市役所前) ☎(22)1008 <b>セミナー</b> 13:00~14:00 <b>トレーニングルーム利用講習会</b> (栗駒総合体育館) ㊤前日 ☎(45)5885 <b>イベント</b> 16日まで <b>丘絵灯ろうの展示</b> (若柳川北・川南河川公園) ☎(32)3100	<b>2</b> 	<b>3</b> <b>イベント</b> 10:00~17:00 <b>第24回栗原市工芸展</b> (栗原文化会館) ☎(23)1234	<b>4</b> <b>イベント</b> 10:00~17:00 <b>第24回栗原市工芸展</b> <b>イベント</b> 10:30~11:30 <b>はげまし学園親と子の集い</b> ☎(22)1623	<b>5</b> <b>相談</b> 9:30~11:30 <b>骨髄バンク登録相談、HIV・クラミジア・梅毒抗体検査、肝炎ウイルス検査</b> (栗原保健所) ㊤前日 ☎(22)2117 <b>セミナー</b> 9:30~11:30 <b>気軽に☆運動セミナー・ストレッチ</b> (瀬峰保健センター) ㊤前日 ☎高清水・瀬峰保健推進室 <b>イベント</b> 10:00~17:00 <b>第24回栗原市工芸展</b> <b>相談</b> 13:30~16:30 <b>仙台弁護士会多重債務無料法律相談</b> (市役所) ㊤前日正午 ☎(42)3778 <b>セミナー</b> 19:30~20:30 <b>トレーニングルーム利用講習会</b> (栗駒総合体育館) ㊤当日正午 ☎(45)5885	<b>6</b> <b>イベント</b> 10:00~17:00 <b>第24回栗原市工芸展</b>	<b>7</b> <b>イベント</b> 10:00~17:00 <b>第24回栗原市工芸展</b>
<b>8</b> 山の日   築館 <b>イベント</b> 10:00~16:00 <b>第24回栗原市工芸展</b> <b>イベント</b> 11:30~14:00 <b>薬膳レストラン</b> (伊豆沼交流センター) ㊤8月5日(木) ☎(33)2831 <b>セミナー</b> 13:00~14:00 <b>トレーニングルーム利用講習会</b> (栗駒総合体育館) ㊤前日 ☎(45)5885	<b>9</b> 振替休日	<b>10</b> <b>相談</b> 13:30~16:30 <b>栗原市メンタルヘルス相談</b> (市役所) ㊤8月5日(木) ☎各保健推進室	<b>11</b> <b>セミナー</b> 19:00~20:30 <b>トレーニングルーム利用講習会</b> (若柳総合体育館) ㊤当日正午 ☎(32)3313	<b>12</b> <b>イベント</b> 6:00~8:30 <b>築館朝市(盆の市)</b> (市役所前) ☎(22)1008 <b>セミナー</b> 19:30~20:30 <b>トレーニングルーム利用講習会</b> (栗駒総合体育館) ㊤当日正午 ☎(45)5885	<b>13</b> <b>イベント</b> 5:00~7:00 <b>若柳朝市(お盆市)</b> (若柳ドリーム・パル駐車場) ☎090(6255)6164	<b>14</b> <b>イベント</b> 11:00~19:00 <b>みんなの本棚</b> (若柳川北交流広場管理棟) ☎080(1137)2959
<b>15</b> <b>イベント</b> 11:00~17:00 <b>みんなの本棚</b> <b>セミナー</b> 13:00~14:00 <b>トレーニングルーム利用講習会</b> (栗駒総合体育館) ㊤前日 ☎(45)5885	<b>16</b> 	<b>17</b>	<b>18</b> <b>イベント</b> 10:30~11:30 <b>はげまし学園親と子の集い</b> ☎(22)1623 <b>相談</b> 13:00~16:30 <b>精神保健福祉士によるアルコール専門相談</b> (栗原保健所) ㊤8月13日(金) ☎(22)2118	<b>19</b> <b>相談</b> 9:30~11:30 <b>骨髄バンク登録相談、HIV・クラミジア・梅毒抗体検査、肝炎ウイルス検査</b> (栗原保健所) ㊤前日 ☎(22)2117 <b>相談</b> 13:30~16:30 <b>臨床心理士によるひきこもり専門相談</b> (栗原保健所) ㊤8月16日(月) ☎(22)2118 <b>相談</b> 13:30~16:30 <b>仙台弁護士会多重債務無料法律相談</b> (市役所) ㊤前日正午 ☎(42)3778 <b>セミナー</b> 19:30~20:30 <b>トレーニングルーム利用講習会</b> (栗駒総合体育館) ㊤当日正午 ☎(45)5885	<b>20</b> <b>相談</b> 9:30~11:30 <b>すくすく育児相談</b> (金成やすらぎセンター) ㊤8月17日(火) ☎各保健推進室	<b>21</b> <b>セミナー</b> 11:15~12:00 <b>やさしいヨガ体験会</b> (栗駒総合体育館) ㊤前日 ☎(45)5885 <b>セミナー</b> 13:00~14:00 <b>トレーニングルーム利用講習会</b> (栗駒総合体育館) ㊤当日正午 ☎(45)5885 <b>セミナー</b> 14:30~15:15 <b>太極拳初心者教室</b> (栗駒総合体育館) ㊤前日 ☎(45)5885
<b>22</b> 金成 <b>イベント</b> 6:00~8:30 <b>築館朝市</b> (市役所前) ☎(22)1008 <b>イベント</b> 11:00~15:00 <b>月1薬膳カフェ「月」</b> (伊豆沼交流センター) ㊤8月17日(火) ☎(33)2831 <b>セミナー</b> 13:00~14:00 <b>トレーニングルーム利用講習会</b> (栗駒総合体育館) ㊤前日 ☎(45)5885	<b>23</b> 	<b>24</b> <b>セミナー</b> 19:00~20:30 <b>トレーニングルーム利用講習会</b> (若柳総合体育館) ㊤当日正午 ☎(32)3313	<b>25</b> <b>セミナー</b> 14:00~15:30 <b>トレーニングルーム利用講習会</b> (若柳総合体育館) ㊤当日正午 ☎(32)3313	<b>26</b> <b>セミナー</b> 19:30~20:30 <b>トレーニングルーム利用講習会</b> (栗駒総合体育館) ㊤当日正午 ☎(45)5885	<b>27</b> <b>相談</b> 9:30~11:30 <b>すくすく育児相談</b> (築館保健センター) ㊤8月24日(火) ☎各保健推進室 <b>セミナー</b> 9:30~11:30 <b>気軽に☆運動セミナー・太極拳</b> (鶯沢体育館) ㊤前日 ☎栗駒・鶯沢保健推進室 <b>相談</b> 10:00~16:00 <b>のびのび子育て相談</b> (市役所) ㊤8月20日(金) ☎各保健推進室	<b>28</b> <b>相談</b> 9:30~11:30 <b>傾聴サロン秋桜</b> (市民活動支援センター) ☎(22)0370
<b>29</b> <b>セミナー</b> 13:00~14:00 <b>トレーニングルーム利用講習会</b> (栗駒総合体育館) ㊤前日 ☎(45)5885	<b>30</b> 	<b>31</b>	<p>新型コロナウイルス感染拡大防止のため、今後、催しなどが中止になる場合があります。最新情報は、市ウェブサイトを確認していただくか、問い合わせ先に確認してから、お出掛けください。</p>			





**総合防災訓練を実施します**

平成20年6月14日に発生した岩手・宮城内陸地震での経験と記憶を後世に伝え、市や防災関係機関をはじめ、広く市民が大規模自然災害についての認識を深めるため、防災・減災を目的とした総合防災訓練を、一迫中央公園で実施します。

また、市民自主避難訓練も併せて実施します。訓練の開始は、緊急速報メールや防災行政無線でお知らせします。

**栗原市戦没者追悼式**

過去の戦争で犠牲となられた方々の尊い霊を慰め、併せて平和への誓いを新たにすため、戦没者追悼式を次のとおり開催します。

- 日時 8月21日(土) 午前10時～正午
- 場所 栗原文化会館
- 内容 献花
- 新型コロナウイルス感染症拡大防止のため、献花のみを行います。
- 無宗教形式で行います。

**市民生活部社会福祉課**

☎(22)1340

**栗原市病院事業企業職員採用試験(行政職)**

市立病院で、診断群分類包括制度(DPC)に関する業務や医事統計関連業務などに従事する診療情報管理士と、経営、企画、医事、経理などに従事する職員を募集します。

**総務部危機対策課**

☎(22)1149

- 第1次試験日 10月17日(日)
- 申込期限 9月22日(水)
- 試験会場 栗原中央病院
- 試験方法 第1次試験、第2次試験があります。

で、市民の皆さんは、その場にしゃがむ、物につかまるなど各自で避難行動を取り、身の安全を確保してください。その後は、避難経路を確認しながら、避難場所へ移動する訓練をお願いします。

マスクの着用、手指消毒など、新型コロナウイルス感染症拡大防止対策を実施した上で、自主訓練をお願いします。

- 日時 9月4日(土) 午前8時43分から

※開始時刻にサイレンを鳴らします。



**医療局医療管理課**

〒987-2205

栗原市築館宮野中央三丁目1番地1 ☎(21)5631

**行政職B(社会人)** 若千名

**行政職A(診療情報管理士)** 若千名

**受験資格**

令和4年4月1日時点で36歳以下であり、診療情報管理士の資格がある人または、令和4年3月までに取得見込みの人

**採用日** 令和4年4月1日

**申し込み** 試験案内と申込書は、栗原中央病院2階医療管理課で配布します。

申込書に必要事項を記入の上、提出書類を添えて問い合わせ先に持参または、郵送で申し込みください。

※採用人数や採用日は、今後変更になることがあります。

※詳しくは、市ウェブサイトを確認するか、問い合わせください。

次試験は、第1次試験の合格者を対象に行います。

**職種、採用人数**

**行政職A(診療情報管理士)** 若千名

**行政職B(社会人)** 若千名

**受験資格**

令和4年4月1日時点で36歳以下であり、診療情報管理士の資格がある人または、令和4年3月までに取得見込みの人

**採用日** 令和4年4月1日

**申し込み** 試験案内と申込書は、栗原中央病院2階医療管理課で配布します。

申込書に必要事項を記入の上、提出書類を添えて問い合わせ先に持参または、郵送で申し込みください。

※採用人数や採用日は、今後変更になることがあります。

※詳しくは、市ウェブサイトを確認するか、問い合わせください。

夏風物詩お盆は、先祖の霊を供養する行事です。供養という風習は、古くから現在に至るまで続いています。墓地や道端で見られる板碑は、そのほとんどが中世に造立され、亡者の追善供養や生者の逆修のために作られました。

鳥沢一石双式板碑は栗駒地区内最古の板碑で、1301(正安3)年に建立されたものです。1つの石に2人、原則として夫婦を同時に供養しています。この種の板碑は市内では1つしか発見されており、県内でも極めて珍しいものです。

板碑には、種子と呼ばれる如来や菩薩などを梵字一文字で表したものが刻まれています。発見当時の調査では、刻



▲鳥沢一石双式板碑



▲発見当時の記録図

**市内の文化財散策**

192 鳥沢一石双式板碑

またた種子はすべてキリク(阿弥陀)とされていますが、その後の調査で、中尊がアイク(天日如来、脇侍は右がサ(観音菩薩、左がサク(勢至観音)であるという新たな見解がなされています。

この板碑は、風雪により文字が消えつつあります。屋外にある文化財は、時間が経つにつれ原型が失われてしまうため、今のうちにうつつらと確認できる刻線を見てみてはいかがでしょうか。

※自己の死後の冥福を祈り、生前に自分の手で供養を行うこと

**種別** 市指定有形文化財

**指定年月日** 平成8年9月9日

**所在地** 栗原市栗駒鳥沢綱木

**問い合わせ先** 栗原市文化財保護課 ☎(42)3515

# みんなでとしょかん

**市立図書館** ☎(21)1403

**【開館時間】**

- 火～金曜日:午前10時～午後6時
- 土・日曜日:午前9時～午後5時

**【休館日】**

- 毎週月曜日・祝日
- (月曜日が祝日の場合は、その翌日)

**おすすめの本**

## 世界の天変地異 本当にあった気象現象

マッティン・ヘッドベリ 著

異常気象はなぜ起こるのか? いつ起こるのか? 気候と世界の天候はどのように関係しているのか? 世界各地で見られる天変地異を迫力ある写真で紹介し、分かりやすく解説する。



## 星影さやかに

ふるうち かずえ 著 古内一絵 著

非国民と呼ばれた父を恥じていた、軍国少年の息子に届いた遺品の日記。激動の昭和を生きた親子の記憶が紐解かれる。宮城県古川を舞台に描く、三世代をつなぐ家族小説。



## おふろひえてます

とよた かずひこ 作・絵

くまの子どもが泳ぐ練習をしていると、ペンギンさんたちがやってきて、すーいすいすい。カップさんもやってきて…。夏のお風呂屋さん、プールになります。



**お知らせ**

●夏休み子ども映画会

親子で楽しめる映画を上映します。

**日時** 8月22日(日) 午後2時～3時

**場所** 市立図書館 2階 視聴覚室

**内容** 「くまのがっこう パティシエ・ジャッキーとおひさまのスイーツ」「りゅうの目のなみだ」

**定員** 20人程度

**申し込み** 市立図書館へ来館もしくは電話で申し込みください。

## 8月の『ブックぐる号』

約2,000冊の図書を積んだ移動図書館車が市内を巡回します。※悪天候中止

場所	日程	時間
鶯沢公民館	4日(水)	午後2時～2時20分
	18日(水)	
若柳公民館	5日(木)	午後2時20分～2時50分
19日(木)		
瀬峰公民館		午後2時～2時30分
高清水総合支所	12日(木)	午後2時50分～3時20分
26日(木)		
志波姫小学校前駐車場		午後4時～4時30分
花山小学校	25日(水)	午前10時15分～10時40分

## 8月の『おはなし会』

幼児と小学生を対象に、絵本の読み聞かせやすばなし、手あそびを行います。

場所	日程	時間
市立図書館	7日(土)	午前10時30分～10時50分
	14日(土)	
	21日(土)	
	28日(土)	

※新型コロナウイルス感染症拡大防止のため、中止になる場合があります。

**情報交換プラザ展示**

**「いきいき切り絵展」**

**期間** 8月3日(火)～26日(木)

※個人・グループ活動の発表をしてみませんか。無料で利用できます。

### 児童扶養手当現況届、特別児童扶養手当所得状況届の提出

現在、手当を受給している人は、引き続き受給要件を満たすか確認するため、児童扶養手当については現況届、特別児童扶養手当については所得状況届を提出する必要があります。

提出しない場合、手当を受給できなくなりしますので、忘れずに提出してください。

#### 児童扶養手当

ひとり親家庭の父母や児童を養育している母(父)で障害のある配偶者をもつ人、父母に代わって児童を養育している人に手当を支給します。

#### 手当の額(現行月額)

##### 児童1人の場合

- 全部支給 43,160円
- 一部支給 10,180円

##### 2人目

- 全部支給 10,190円
- 一部支給 5,100円

##### 3人目以降

- 全部支給 6,110円
- 一部支給 3,060円

※受給者の所得により支給額が決まります。

※受給者・扶養義務者の所得が所得制限限度額を超えると支給が停止されます。

●支払時期 1月、3月、5月、7月、9月、11月に指定口座へ振り込みます。

●所得制限限度額(単位:万円)

扶養親族数	請求者		扶養義務者
	全部支給	一部支給	
0人	49	192	236
1人	87	230	274
2人	125	268	312
3人	163	306	350
4人	201	344	388
5人	239	382	426

※所得制限限度額は、前年の所得額で判定します。

#### 特別児童扶養手当

身体や精神に、重度または、中度以上の障害がある20歳未満の児童を養育している人に手当を支給します。

#### 手当の額(現行月額)

対象児童数と障害の等級に応じて次の手当を支給します。

- 1級(重度障害児) 52,500円

□ 2級(中度障害児) 34,970円

※受給者・扶養義務者の所得が所得制限限度額を超えると支給が停止になります。

●支払時期 4月、8月、11月に指定口座へ振り込みます。

●所得制限限度額(単位:万円)

扶養親族数	請求者		扶養義務者
	全部支給	一部支給	
0人	459.6	628.7	628.7
1人	497.6	653.6	653.6
2人	535.6	674.9	674.9
3人	573.6	696.2	696.2
4人	611.6	717.5	717.5
5人	649.6	738.8	738.8

※所得制限限度額は、前年の所得額で判定します。

#### 市民生活部子育て支援課

☎(22)2360

### 食中毒を予防しましょう



食中毒を起こす細菌は、腐

敗菌とは違い、食品の中で増殖しても色や味に変化はないので、汚染されていることに気付きません。

高温多湿の夏は、細菌が増殖しやすいので、家庭では次のことに注意しましょう。

#### 食中毒予防のポイント

- 調理の前後に手の洗浄・消毒を行う。
- 冷蔵庫内は7割程度とし、詰め過ぎに注意する。
- 魚介類を調理する場合は、流水で表面をよく洗浄し、内臓を取った後も十分に洗浄する。
- 生の肉や魚を切った後、その包丁やまな板を洗わずに、野菜など生で食べる食品を切らない。
- 加熱調理する食品は、十分に加熱する。
- 調理後の食品は、長く放置せず、早く食べる。

#### 市民生活部健康推進課

☎(22)0370

### 市設置型浄化槽事業

生活環境の向上や河川などの水質改善のため、浄化槽の設置をすすめています。

- 5〜7人槽 12月3日(金)
- 10人槽 11月30日(火)
- 11〜50人槽 8月31日(火)

#### 上下水道部施設課

☎(42)1133

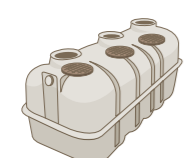

### 市有地を売却します

●受付期間 8月2日(月)〜27日(金)



## 市長随感

栗原市長 佐藤 智

### 地域の貴重な宝

宮城県北部と岩手県南部に古くから伝わる「南部神楽」は、縁日や例祭に法印たちが集って大祈禱を行い、奉納したのが始まりといわれています。

私が住む地域も昔から神楽が盛んで、秋になると近隣から聞こえてくる神楽のせりふや太鼓の音を、幼少の頃から耳にしてきました。

今も機会があれば神楽を披露する場に足を運び、色鮮やかな衣装をまとった舞と、観客を陶醉させる楽が一体となり、人々の心を熱くさせる世界に触れています。

栗原は、多くの団体が活動する南部神楽の宝庫といえますが、最近では、指導できる人や受け継ぐ子どもたちが少ないなどの理由から、活動を休止する団体も増え、その伝承も難しくなっています。



▲若手で活動する神楽団体 神友楽

#### 売却価格の割引

住宅を建築し居住する人が、次の要件に該当する場合、それぞれ売却価格を10パーセント割引します。

- 40歳以下の人が
- 18歳以下の子どもがいる人(申込者やその配偶者が妊娠中の場合を含む)
- 市外に住所を置く人(申し込みのために住所登録を異動したと認められる人を除く)または、市内の貸家などに居住する市外出身者

#### 申し込み

管財課で配布する申込用紙に必要事項を記入の上、問い合わせ先に直接申し込みください。

#### 問 総務部管財課

☎(22)1116

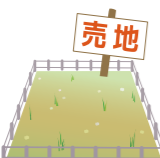

### 栗駒病院管理の建物・土地の売却について

栗駒病院旧医師住宅・宅地および、栗駒病院旧職員駐車場用地を売却します。

#### ●受付期間

8月2日(月)〜10月20日(水)

#### ●入札日

10月29日(金) 午前8時30分〜午後5時

#### ●売却方法

一般競争入札による売却

#### ●入札場所

栗駒総合支所

#### ●売却地

- 栗駒岩ヶ崎下町裏79番3
- 種別 雑種地
- 面積 426㎡
- 最低入札価格 545・2万円

#### ●栗駒岩ヶ崎下町裏79番11

- 種別 建物(車庫併用木造2階建1棟)、宅地
- 面積 建物107・23㎡、宅地335・01㎡
- 最低入札価格 455・2万円

#### ●申し込み

栗駒病院事務局で配布する申込用紙に必要事項を記入の上、問い合わせ先に直接申し込みください。

#### 問 栗駒病院事務局

☎(45)2211



### 来てみらいん! くらしたい栗原へ 栗原暮らし各種助成

豊かな自然に包まれて「ずっと住み続けたい」、「住んでみたい」と思ってもらえる魅力あるまちづくりを進めるため、さまざまな施策に取り組んでいます。

#### 若者定住促進事業

40歳以下の、市への転入者(転入者型)と多世代同居型の住居する人(多世代同居型)の住宅取得を支援するため、対象者が住宅を取得した際の借入金を助成します。

- **対象者** 転入者型または、多世代同居型の要件と、共通事項を全て満たす人
- **転入者型**
  - 平成25年4月1日以降に栗原市に転入し、転入前過去3年間は市外に住民登録していた人
  - 転入後1年経過までに、住宅の新築工事または、購入(中古も含む)、増改築の契約を締結している人
  - ※増改築工事は、平成29年4月1日以後に契約締結したものに限り

#### 多世代同居型

- 3世代以上の直系の親族(出生予定の子を含む)が同一世帯として多世代同居する人

移住定住サイトからダウンロードできます。

申込書に必要書類を添えて、企画部定住戦略室または、各総合支所市民サービス課に提出してください。

#### 移住定住サイト

<https://www.kuriharacity.jp/welcome/>



※移住定住サイトでは、各制度の対象者などの詳細やその他の制度についても紹介しています。

#### 企画部定住戦略室

☎(22)1125

### 水道メーターの取り替え

水道メーターは、計量法で有効期間が8年とされています。有効期間満了までに新しいメーターへの取り替えを無料で行っています。

対象者には事前にはがきを郵送して、作業予定期間や業者をお知らせします。

#### 取替作業にあたって

- 作業に立ち会う必要はありません。また、不在でも作業することがあります。
- メーターボックスの上や周辺に、作業の支障とな

居する人  
□ 平成29年4月1日から令和4年3月31日の間に、住宅の新築工事または、購入(中古も含む)、増改築工事の契約を締結している人

実質家賃額※が3万1千円以上の世帯  
※月額家賃(管理費・共益費などを除く)から、勤務先から受けている住宅手当などの月額を差し引いた金額

□ 居住面積が十分確保されている店舗等併用住宅  
※アパートなど、借家として建築したもの不可

の補助金交付を受けたことがない人  
□ 世帯員が市税などを滞納していない人

● **助成内容** 住宅取得のための借入金の年末残高の5パーセントを最長5年間助成 ※上限20万円

● **申請期限** 令和4年3月31日(木)

● **利用登録の特典**  
□ 空き家物件の詳細情報の取得  
□ 空き家所有者の下見  
□ 空き家所有者との交渉・契約

● **補助金額** 対象経費の合計額から、他制度の補助金等を差し引いた額の2分の1の額  
※上限40万円、千円未満切り捨て  
※対象経費が5万円未満の場合は対象外

● **申請期限** 令和4年3月31日(木)

● **対象者** 婚姻の届け出の日から1年以内で、夫・妻共に40歳以下の夫婦

● **対象者** 次の全てを満たす人  
□ 転入後3年未満で、転入前3年間は市外に住民登録していた人  
□ 当該事業または栗原市住環境リフォーム助成

● **申請期限** リフォーム着工の14日前まで  
● **申し込み** 各制度の申込書は、企画部定住戦略室または、各総合支所市民サービス課に備え付けている他、

#### 新婚生活応援家賃助成事業

新婚世帯が市内の民間賃貸住宅に入居した場合に、家賃の一部を助成します。

● **対象物件**  
□ 市内に存在し、個人が居住を目的として建築した建物(土地含む)で、現在居住していない(近く居住しなくなる)住宅

● **対象者** 次の全てを満たす人  
□ 転入後3年未満で、転入前3年間は市外に住民登録していた人  
□ 当該事業または栗原市住環境リフォーム助成

● **申請期限** リフォーム着工の14日前まで  
● **申し込み** 各制度の申込書は、企画部定住戦略室または、各総合支所市民サービス課に備え付けている他、

● **要件** 平成25年4月1日以降に、市内の月額家賃3万円以上の民間賃貸住宅に賃貸契約を締結して、夫婦共に同一世帯として入居し、

● **住まいる栗原ホームサーチ事業(空き家バンク制度)**  
所有者が売買または、賃貸を希望する空き家の情報を登録し、居住したい人へ情報提供します。

● **住まいる栗原空家リフォーム助成事業**  
「住まいる栗原ホームサーチ事業」の空き家をリフォームする場合、工費を助成します。

● **対象者** 次の全てを満たす人  
□ 転入後3年未満で、転入前3年間は市外に住民登録していた人  
□ 当該事業または栗原市住環境リフォーム助成

るような物を置かないでください。

□ 犬などは作業範囲外に係留してください。

□ 取替業者は、市が発行した証明書を携帯しています。

□ 作業中は水を止めます。

□ 作業後、通水確認のため、少量の水を使うことがあります。

□ 作業が終わったら、チラシでお知らせします。

□ 取り替え後に水道を使用する際は、蛇口から水を少量流してから使用してください。

□ 作業時に水漏れを発見した場合、チラシでお知らせします。なお、修理費用は自己負担となります。

#### 上下水道部経営課

☎(42)1130



### 空き家の管理は適切に

栗原市空家等対策計画に基づいて、適切に管理されていない空き家などの所有者に



#### 住まいる栗原ホームサーチ事業(空き家バンク制度)

所有者が売買または、賃貸を希望する空き家の情報を登録し、居住したい人へ情報提供します。

● **対象物件**  
□ 市内に存在し、個人が居住を目的として建築した建物(土地含む)で、現在居住していない(近く居住しなくなる)住宅

□ 住居として居住可能な住宅(台所、風呂、トイレ、寝室が整っていること)

して指導を行っています。  
空き家などの管理は、所有者や管理者の責務です。万が一、第三者への被害が生じた場合には、所有者などに責任が問われる可能性があります。修繕や解体、敷地内の除草など適切な管理をお願いします。

※栗原市空家等対策計画は、市ウェブサイトまたは、各総合支所で見ることができます。

#### 建設部都市計画課

☎(22)1154

#### 各総合支所市民サービス課

☎(22)1154

### 栗原市成人式

新成人の門出を祝い、令和3年および、令和4年対象者の栗原市成人式を開催します。

● **日時**  
□ 令和3年対象者  
令和4年1月8日(土) 午後2時

□ 令和4年対象者  
令和4年1月10日(月) 午後2時

● **場所** 若柳総合体育館  
※詳細については、新型コロナウイルス感染症拡大の状況を踏まえ決定し、市ウェブサイトなどでお知らせします。

#### 教育部社会教育課

☎(42)3514

### 第14回栗原市観光写真コンクールの応募作品を募集

普段見過ごしがちな地域資源の再発見と、観光PRへの活用を目的に、市内を撮影した写真を募集します。今回から、インスタグラム部門を新設します。

ぜひ、応募してください。

● **写真部門**  
● **募集数** 1人につき2点まで

● **募集期間** 令和4年1月17日(日)～31日(月)

● **申し込み** 応募要領と応募用紙は田園観光課で配布します。応募用紙に必要事項を記入の上、応募作品の裏に応募用紙を貼り付け、問い合わせ先に郵送してください。

〒987-2293  
栗原市築館薬師一丁目7番1号 田園観光課

● **募集期間** 8月2日(月)～令和4年1月31日(月)

● **申し込み** 栗原市田園観光課公式アカウント(@kuriharardenkan)に

を自身の公開アカウントでフォローし、投稿用ハッシュタグ「#第十四回栗原市観光写真」を付けて写真を投稿してください。  
詳しくは、応募要領を確認してください。

● **応募要件**  
□ 令和3年1月1日(金)から12月31日(金)までに栗原市内を撮影した写真  
□ 四季折々の栗原市の暮らしや自然景観、イベントなど、多様な角度から見た観光資源写真

● **共通事項**  
● **応募要領**

● **募集期間** 令和4年1月17日(日)～31日(月)

● **申し込み** 応募要領と応募用紙は田園観光課で配布します。応募用紙に必要事項を記入の上、応募作品の裏に応募用紙を貼り付け、問い合わせ先に郵送してください。

〒987-2293  
栗原市築館薬師一丁目7番1号 田園観光課

● **募集期間** 8月2日(月)～令和4年1月31日(月)

● **申し込み** 栗原市田園観光課公式アカウント(@kuriharardenkan)に

● **募集期間** 8月2日(月)～令和4年1月31日(月)

● **申し込み** 栗原市田園観光課公式アカウント(@kuriharardenkan)に

● **募集期間** 8月2日(月)～令和4年1月31日(月)

● **申し込み** 栗原市田園観光課公式アカウント(@kuriharardenkan)に

● **募集期間** 8月2日(月)～令和4年1月31日(月)

● **申し込み** 栗原市田園観光課公式アカウント(@kuriharardenkan)に

● **募集期間** 8月2日(月)～令和4年1月31日(月)

● **申し込み** 栗原市田園観光課公式アカウント(@kuriharardenkan)に



▲前回の最優秀賞受賞作品「くりはらの夜景と天の川」  
撮影者 佐藤 勤太さん(栗原市)



### 8月8日は山の日

山の日とは、山に親しみ、その恩恵に感謝する日です。登山の際は、登山届を忘れずに記入し、万全な装備で登りましょう。また、登山前日や当日の天候が悪い場合は、コースによって難易度が変化します。体調や技量に合わせて登山を楽しんでください。

#### 山の日記念イベント

- 栗駒山観光協会では、山の日当日にイベントを開催します。
- 時間 午前9時～午後3時
- 場所 栗駒山いわかがみ平
- 内容
  - 栗駒山写真展
  - 栗駒山清掃登山
  - 記念品贈呈 他



問 商工観光部田園観光課 ☎(22)1151

### 第24回栗原市工芸展

市内を拠点として活動する工芸家の作品を展示します。入場は無料です。ぜひ、ご覧ください。

※来場の際は、マスクの着用やアルコール消毒など、新型コロナウイルス感染症拡大防止対策に協力してください。

- 日時 8月3日(火)～8日(日) 午前10時～午後5時
- ※最終日は午後4時まで

#### 栗原文化会館

☎(23)1234

### 発電事業に関する条例を制定

再生可能エネルギー発電事業と地域との調和を図り、地域住民の安全安心な生活と環境の保全に寄与することを目的とした「栗原市自然環境等と再生可能エネルギー発電事業との調和に関する条例」を制定しました。

- 抑制区域 事業を抑制する区域として、次の区域を指定しています。
  - 地すべり防止区域
  - 国立公園
  - 鳥獣保護区
  - 農用地区域
  - 周知の埋蔵文化財包蔵地

### 届出が必要な発電事業

発電出力10キロワット以上の事業を実施する場合は、市への届出が必要になります。

※太陽光発電事業のうち、建築物の屋根または、屋上で行う事業、抑制区域以外に設置する発電出力50キロワット未満の事業は、届出の対象外です。

※詳しくは、市ウェブサイトを確認してください。

#### 市民生活部環境課

☎(22)3350

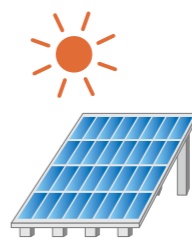

### 生ごみの減量に協力を

水分をたくさん含む生ごみは、水切りをすることで量が減り、悪臭腐敗の防止になります。また、ごみ集積所を衛生的に保つことにもつながります。

生ごみを捨てる際は、水切りに協力してください。

- 水切りの工夫
  - 野菜などの要らない皮を濡らさないように、皮を

### くりはら田園鉄道公園夏休みウィーク

問 くりはら田園鉄道公園 ☎(24)7961

- 日時 8月11日(水)～15日(日) 午前10時～午後5時

#### 内容

- 11日(水)～13日(金) 東北職業能力開発大学校製作のミニ鉄道車両乗車会
- 11日(水)～15日(日) クイズラリー、スタンラリー、キッチンカー 他
- 14日(土)、15日(日) くりでん・レールバイクW乗車会

- 乗車料金
  - レールバイク(4人乗り) 1台 500円
  - くりでん車両 小学生以上 300円
  - ※未就学児は無料
- 入館料
  - 一般(高校生以上) 500円
  - 小・中学生 300円
  - ※くりはらグリーンパスポートの提示で無料



家畜用飼料として、市営深

### 深山牧野産 サイレージ販売

し尿収集業務は、8月14日(土)から16日(月)まで休業日となります。混雑を避けるため、早めの申し込みをお願いします。

### くみ取り式トイレし尿収集業務の8月休業日について

- 問 市民生活部環境課 ☎(22)3350
- むいてから洗う。
- 三角コーナーや水切りネットには水気のあるものだけを入れる。水気の多いものは直接ごみ袋に入れて、余計な水分を吸わせないようにする。
- 三角コーナーや水切りネットなどの生ごみは、手やペットボトルの底などで押しつぶし、水切りを十分に行ってから捨てる。
- 日に干すなどして乾燥させる。

問 栗原市衛生センター ☎(33)2301

### 汚泥肥料を無料で配達します



市衛生センターでは、し尿処理後の汚泥から、水分を取り除き、肥料として市内の皆さんへ無料で配布しています。予約制となりますので、お問い合わせ先に電話で申し込みください。

- 問 市民生活部環境課 ☎(22)1136
- 山牧野の牧草で生産したローレルラップサイレージを販売します。
- 数に限りがありますので、早めに申し込みください。
- ※飼料作物を乳酸発酵させた餌
- 製品 イネ科牧草主体草地1番草(ローレル径90センチメートル×高さ80センチメートルカットイング)
- 料金 1ロール3,290円
- 申し込み 問い合わせ先に電話で申し込みください。
- 問 市営深山牧野 ☎(47)2025
- 農林振興部農林畜産課 ☎(22)1136

### 市の施設の「指定管理者」を募集

指定管理者制度とは、市の施設の管理運営を民間事業者などの団体が行うことで、市民サービスの向上や経費の縮減を図る制度です。

対象施設名	住所	現地説明会	説明会申込期限	担当課
1 栗原市市民活動支援センター	築館伊豆二丁目6番1号	8月18日(水) 午後4時から	8月18日(水) 正午	企画部市民協働課(本庁舎3階) ☎(22)1164 ファクス(22)0313 <a href="mailto:kyodo@kuriharacity.jp">Eメール kyodo@kuriharacity.jp</a>
2 栗原市瀬峰サービスセンター	瀬峰長者原37番地2	8月17日(火) 午後4時から	8月10日(火) 午後5時	市民生活部社会福祉課(本庁舎1階) ☎(22)1340 ファクス(22)0340 <a href="mailto:shakaifukushi@kuriharacity.jp">Eメール shakaifukushi@kuriharacity.jp</a>
3 栗原市花山高齢者生活福祉センター	花山字本沢合道百目木18番地1	8月18日(水) 午後4時から	8月10日(火) 午後5時	農林振興部農業政策課(築館ふるさとセンター2階) ☎(22)1135 ファクス(24)7688 <a href="mailto:nosei@kuriharacity.jp">Eメール nosei@kuriharacity.jp</a>
4 栗原市高原創造センター	栗駒沼倉耕英東45番地	8月17日(火) 午前10時から	8月10日(火) 午後5時	教育部社会教育課(金成庁舎2階) ☎(42)3514 ファクス(42)3518 <a href="mailto:shakaikyoiku@kuriharacity.jp">Eメール shakaikyoiku@kuriharacity.jp</a>
5 栗原市若柳総合体育館他3施設	若柳字川南道伝前125番地2	8月11日(水) 午後1時30分から	8月6日(金) 午後5時	

指定期間	募集要項の配布期間	応募方法	現地説明会参加方法
対象施設1、5 令和4年4月1日から令和9年3月31日(5年間) 対象施設2、3、4 令和4年4月1日から令和7年3月31日(3年間)	8月2日(月)から9月3日(金)まで担当課にて配布 ※土・日曜日、祝日を除く午前9時から午後5時まで ※募集要項、各種様式などは、市ウェブサイトに掲載しています。	8月2日(月)から9月3日(金)まで担当課へ直接または、郵送により提出 ※受け付けは、土・日曜日、祝日を除く午前9時から午後5時まで ※郵送の場合9月3日(金)の消印有効	各対象施設の申込期限までに、担当課へ直接または、ファクス、Eメールで申し込み



### 寄付 ありがとうございます ございました

●株式会社東北イノアック 様 ウレタンマスクキット 500枚 6月 4日  
ウレタンマスク 10,000枚 6月10日

●株式会社F.K.Solutions 様 不織布マスク 120箱 6月 8日

●株式会社ヨシムラ 様 乳幼児用はいはいマット 2セット 6月 2日  
DVDプレーヤー 1台  
アニメDVD 5枚  
ままごとテーブル 2台 6月10日  
手押し車 4台

●ディアレスト新館 渡邊 晃功 様 一金 46,309円 6月16日

●藤嶋 信 様 細倉30年代のジオラマ 一式 6月18日

●相馬 征男 様 図書券 5,000円分 4枚 6月29日  
図書券 10,000円分 1枚

●総務部管財課 ☎(22)1116

### 人口の動き

※令和3年6月末現在、( )は前月比

人口 ● 65,131人 (△81)  
男：31,584人 (△26) 女：33,547人 (△55)

世帯数 ● 24,966世帯 (△23)

出生 ● 20人 死亡 ● 92人

転入 ● 78人 転出 ● 87人

●市民生活部市民課 ☎(22)3211

### 今月の納期 8月31日(火)まで

●市県民税 (第2期) ●国民健康保険税 (第4期) ●介護保険料 (第3期) ●後期高齢者医療保険料 (第2期)

●総務部税務課 ☎(22)1121

●市民生活部介護福祉課 ☎(22)1350

●市民生活部健康推進課 ☎(22)0370

※納付は口座振替が便利です。  
※税金などを滞納すると、延滞金がかかります。【納付は納期限までに!】

### 放射能関連情報 小学校の空間放射線量測定結果

場所	測定値	50cm	1m
築館小学校	0.05	0.05	
宮野小学校	0.04	0.05	
若柳小学校	0.04	0.04	
栗駒小学校	0.05	0.06	
栗駒南小学校	0.06	0.06	
高清水小学校	0.04	0.04	
一迫小学校	0.04	0.04	
瀬峰小学校	0.04	0.04	
鶯沢小学校	0.06	0.06	
金成小中学校	0.03	0.03	
志波姫小学校	0.05	0.04	
花山小学校	0.06	0.06	

※単位：マイクロシーベルト/時 (測定日：6月11日~17日)  
※上記以外は、市ウェブサイトで確認してください。

### 各種測定の申込先

●空間放射線量の出前式測定  
●食品・井戸水の放射性物質測定

●農林振興部放射性廃棄物等対策室 ☎(22)1172

●内部被ばく線量測定(ホールボディカウンタ測定)  
申込先：栗駒保健センター内  
ホールボディカウンタ室 ☎(45)5172

●市民生活部健康推進課 ☎(22)0370

リハビリマシーンを使った 貯筋教室

個別機能訓練 マッサージ

体験利用随時受付中!

温泉入浴 マッサージ 食事・おやつ

体験利用にかかる費用は「一切」いただきません。

0円

YouTube

楽しむなら 郷の湯 やっぱり

デイサービス郷の湯 ☎0228-54-2688

### 栗原市民まつりに ついて

例年8月に開催していましたが、新型コロナウイルス感染症拡大防止のため、8月は開催しません。  
今後、状況を見ながら検討していきます。

### 第7回栗原ハーフマラソン大会中止

11月に開催を予定していましたが、新型コロナウイルス感染症拡大防止のため、中止とします。

### 問 教育部社会教育課 ☎(42)3514

### 栗原市健康づくり運動推進サポーター養成研修

運動に関する学習と実技を合わせた研修会を開催し、修了後、健康づくり運動推進サポーターとして地域で活躍できる人を募集します。

運動が好きな人や健康づくりのための運動を勉強したい人、地域で活躍したい人は、ぜひ、参加してください。

●日時  
10月8日(金)、19日(火)、29日(金)  
午前10時~午後3時  
※昼食を持参ください。

●場所 志波姫この花さくや 姫プラザ

●内容  
栗原市の保健事業  
先輩からの活動紹介  
加齢に伴う身体の変化と運動の効果  
健康運動と地域コミュニティ

●講師 健康運動指導士 藤野 恵美氏

### 市営住宅入居者募集

●東北福祉大学健康科学部 准教授 河村 孝幸氏  
●東北福祉大学健康科学部 准教授 齋藤 昌宏氏

●対象 市内在住で、運動制限のないおおむね70歳以下の人

●定員 15人

●参加費 無料

●申し込み 8月25日(水)まで、問い合わせ先に電話で申し込みください。  
※申込者には、後日詳しい案内を送付します。

●市民生活部健康推進課 ☎(22)0370

### 問 建設部建築住宅課 ☎(22)1153

●御駒堂住宅(志波姫) 2戸  
●受付期間 8月2日(月)~12日(木)

●入居可能日 9月1日(水)

●申し込み 建築住宅課、各総合支所市民サービス課に備え付けの募集要項を確認の上、申し込みください。

●常時募集  
先着で入居を受け付けます。

●新田住宅(築館) 1戸  
●遠の木住宅(築館) 2戸  
●定住促進新山住宅(若柳) 3戸  
●古川特定公共賃貸住宅(若柳) 3戸  
●八日町住宅(栗駒) 2戸  
●定住促進栗駒住宅(栗駒) 1戸  
●清水吹付特定公共賃貸住宅(一迫) 1戸  
●下山第2住宅(瀬峰) 2戸  
●長者原西住宅(瀬峰) 2戸  
●定住応援下藤沢住宅(瀬峰) 1戸  
●宿川原住宅(鶯沢) 2戸  
●柳沢改良住宅(鶯沢) 1戸  
●宿川原特定公共賃貸住宅(鶯沢) 2戸  
●萩野住宅(金成) 1戸  
●募集物件の中に、事故死・孤独死などが発生した住宅を含む

●申し込み 建築住宅課に問い合わせの上、直接申し込みください。

もしもの時に。生前から葬儀についての相談、準備をされる方が増えています。

わか柳葬祭会館 西館・東館

お葬式を「ふるさと」で

資料請求、ご来店事前相談で 最大 10,000円割引  
※祭壇無しプラン以外に対応

わか柳葬祭会館、西館・東館 ご利用の事前見積で 最大 30,000円割引  
金成会館葬祭会場(大ホール) 祭壇料を

24時間(有)わか柳葬祭  
お問い合わせ・ご相談 ☎0228-32-3275  
疑問・質問まずはお電話を。

情報あれこれ



国民年金保険料免除等の申請について

国民年金保険料を納め忘れた状態で、障害や死亡といった不慮の事態が発生すると、障害基礎年金や遺族基礎年金が受けられなくなる場合があります。

経済的な理由などで国民年金保険料を納付することが困難な人は、保険料の納付が免除・猶予となる「保険料免除制度」や「納付猶予制度」を利用することができます。

令和3年度の免除申請は、7月分から令和4年6月分までの期間を対象として審査を行います。

免除申請は、2年1カ月前までさかのぼって申請できますので、未納期間がある人は問い合わせ先に相談してください。

古川年金事務所

0229(23)1200

市民生活部市民課

022(22)3211

子どもの人権110番強化週間

8月27日(金)から9月2日(木)までの7日間は全国一斉子どもの人権110番強化週間です。

学校におけるいじめ、体罰や家庭内における児童虐待など、子どもをめぐるさまざまな人権問題について、人権擁護委員が電話相談に応じます。

相談日時 8月27日(金)～9月2日(木)
月～金曜日 午前8時30分～午後7時
土・日曜日 午前10時～午後5時

子どもの人権110番

0120(07)1110

仙台台法務局人権擁護部

022(22)5743



みんなの本棚 知の漸進的横滑り

本好きの5人がそれぞれ好きな本を持ち寄って皆さんに紹介します。気になる本を手にとってみませんか。

日時

8月14日(土) 午前11時～午後7時
8月15日(日) 午前11時～午後5時

場所

若柳川北交流広場管理棟

入場料

無料

サガン倶楽部

金野 080(1137)2959

モノづくり体験教室

デジタル工作機械を使用したもののづくり体験ができます。興味がある人は、申し込みください。

期間

8月22日(日)まで

日時

3Dプリンタ 毎週月曜日 午後の部

第1・第3土曜日

午前の部・午後の部

カッティングマシン

毎週火曜日 午後の部

レーザーカッター

毎週木曜日 午後の部

プログラミング

毎週金曜日 午後の部

場所

佐々木金物店

参加費

各コース500円

定員

3組6人 ※先着順

や要約筆記に必要な基本技術を習得した、要約筆記者を養成する講座を開催します。事前説明会 9月12日(日) 午前10時～11時30分

対象者 県内に在住する人
申込期限 9月21日(火)
申込方法 申込書をウェブサイトにダウンロードして必要事項を記入し、メールやファクス、郵便で提出ください。

費用 約4,690円
詳しくは、ウェブサイトで確認してください。
URL https://www.mimi-suppo-miyagi.org/

宮城県聴覚障害者情報センター 022(393)5501
ファクス022(393)5502

宮城県町村会職員採用試験

上級事務(大学卒業程度) 募集人員 1人

相談

電子申請による消費生活相談受付を開始

電話や来所による相談に加え、令和3年1月より新型コロナウイルス感染症拡大防止の観点から、電子申請による相談を受け付けています。



資格 昭和61年4月2日から平成12年4月1日までに生まれた人
第1次試験日 9月19日(日)
申込期限 8月16日(月)
詳しくはウェブサイトで確認してください。
URL https://www.miyagi-ck.gr.jp/

宮城県町村会総務課

022(21)9201

詳しくは、宮城県消費生活センターウェブサイトを確認ください。
相談日時
月～金曜日 午前9時～午後5時
土・日曜日 午前9時～午後4時
※祝日を除く
URL https://www.pref.miyagi.jp/soshiki/syoubun/syohiseikatsu-center/index.html

性暴力被害相談支援センター宮城

性暴力被害者の支援を行う拠点として「性暴力被害相談支援センター宮城」を設置し、相談や医療機関などへの付き添い、受診費用などの助成を行っています。
一人で悩まず、まずは相談してください。

相談日時
月～金曜日 午前10時～午後8時
土曜日 午前10時～午後4時
※祝日、年末年始を除く

性暴力被害相談支援センター 宮城 0120(56)460
※県内限定フリーダイヤル

対象 小学校3年生～高校3年生
申し込み 前日午後5時まで申し込みフォームから申し込みください。
URL https://www.city.yamagata.lg.jp/
080(9631)0646

令和3年度自衛官等募集

自衛官候補生
応募資格 18歳以上33歳未満
試験日 9月20日(月)～27日(月)
※いずれか1日
申込期限 9月6日(月)
一般曹候補生
応募資格 18歳以上33歳未満
試験日 9月16日(木)～19日(日)
2次 10月9日(土)～24日(日)
※いずれか1日
申込期限 9月6日(月)
航空学生
応募資格 18歳以上23歳未満
海上

まるき内科クリニック 8/9月 9:00~17:00 休日当番医になります
8/11水 午前診療します
休診日 8/13金~16月 夏季休暇のため休診になります
距離は離れど心はひとつ
TEL 0228-24-8073
MARUKI Internal Medicine Clinic
診療科目:内 科・糖尿病内科

水漏れ修理、エアコン取付、新築時の水道取出、浄化槽等
地元の職人さんが地元の皆さまに笑顔をお届けします
TOTO CHOFU DAIKIN 川本ポンプ
(有)ハヤカワ設備 0228-45-5501

# みらいん くりはら人

## もっと魅力ある商店街へ



さいとう まさあき  
齋藤 正明 さん(栗駒上小路下)

「新しい店舗ができたり、前からある店舗が新しいことに挑戦したりと、常に変化しているので、ぜひ遊びに来てほしい」と話すのは、六日町通り商店街シャッター開ける人！地域おこし協力隊員の齋藤 正明さん。

齋藤さんは、祭りやイベントにボランティアスタッフとして参加していく中で、六日町通り商店街と深く関わり、協力隊をやってみようと思ったそうです。現在協力隊員になって2年目で、商店街の人たちから声を掛けてもらうたび、優しさや温かさが伝わってきて、頑張りを認めてもらっている感じがするとのこと。

商店街を訪れる人が増えれば、という思いで日々活動している齋藤さん。夜市や祭りが開催できないコロナ禍では、スタンプラリーやキッチンカーを呼ぶなど、地域を盛り上げるため、さまざまな企画を実行しています。

「魅力的な催しや場所が増え、人が集いシャッターを開けることにつながれば」と、齋藤さんはほほ笑んでいました。

※くりはら人の情報をお寄せください



最近、髪の毛のボリューム気になっていませんか？  
1ヶ月に2回、定期的な髪の毛のメンテナンスで、いつまでも自由なヘアメイク。

お試し1回コース  
¥4,400 (税込)

お得な3回コース  
¥11,000 (税込)

施術1回

Before

※若柳店・フレスポ築館店のみメニューとなります。

 薬館店 0228-22-2187 定休日:毎週日曜日	 若柳店 0228-32-2241 年中無休	 フレスポ築館店 0228-22-4325 年中無休
-----------------------------------	------------------------------	----------------------------------

営業時間 AM9:00~PM6:00 (パーマ受付PM5:00まで)

※市は自主財源確保のために、有料広告を掲載しています。

今月の表紙：陶器でいただく恵みの水