



特集 地域包括ケアシステム…2・3
特集 高齢者福祉サービス…4・5

目次

市からのお知らせ	6~14	学校きょういくの窓	24
生涯学習のひろば	14・15	みんなの健康	25・26
話題今くりはら	16~20	環境・衛生ノート	27
きょうどうの広場	21	休日急患診療当番医ほか	28
くりはら研究所だより	22・23		

いにしへの息吹を感じて

4月5日(日)、国の重要無形民俗文化財に指定されている小迫の延年が金成地区小迫で行われました。

当日は雨の中、大勢の観客がおごそかに行われる延年の舞や、馬上から扇を射る様子をじっと見守っていました。

これからも ずーっと・・・栗原



地域包括支援センターのご案内

—地域包括支援センターとは—

地域包括ケアシステムの中核機関として地域包括支援センターを介護保険計画に位置付け、市内5カ所に地域包括支援センターを設置し、市が委託した法人が運営しています。

保健師、主任ケアマネージャー、社会福祉士などの専門職を配置し、それぞれの専門性を生かしながら、高齢者が住み慣れた地域で長く安心して暮らしていけるよう総合的な支援を行います。気軽に相談してください。

〈地域包括支援センターの役割〉

- 介護・福祉・保健・医療に関する相談窓口です
- 心身の状態にあわせて介護予防の支援をします
- 尊厳のある暮らしを守ります
- 適切なサービス提供と住みやすい地域づくりを支援します



築館・志波姫地域包括支援センター
(志波姫総合支所内)

☎(24) 8080 ファクス(24) 8081



若柳・金成地域包括支援センター
(金成総合支所内)

☎(42) 3233 ファクス(42) 3235



栗駒・鶯沢地域包括支援センター
(栗駒総合支所内)

☎(45) 2471 ファクス(45) 2487



瀬峰・高清水地域包括支援センター
(高清水総合支所内)

☎(59) 3861 ファクス(59) 3862



一迫・花山地域包括支援センター
(一迫総合支所内)

☎(52) 2110 ファクス(52) 2118

地域包括ケアシステム

～住み慣れた地域で安心して暮らすために～

☎市民生活部介護福祉課 ☎(22) 1350
☎各地域包括支援センター

市の65歳以上の人口は3月31日現在で25,019人です。全体の34.6%となっており、全国平均26.8%を上回っています。

今後さらに、認知症高齢者や1人暮らし高齢者などの増加、医療ニーズの高い高齢者や重度の要介護者の増加などの課題が増すことも予想されます。市では、できる限り住み慣れた地域で自立した生活を送れるように、地域の特性に応じた地域包括ケアシステムを構築し、より一層の充実・強化に取り組んでいきます。

—地域包括ケアシステムとは—

高齢者の生活ニーズが多様化する中で、介護が必要になっても、住み慣れた地域で安心して暮らし続けられるよう、『医療』、『介護』、『介護予防』、『住まい』、『生活支援』の5つのサービスを一体化して提供する仕組みのことで。

「地域包括ケアシステム」の概要図

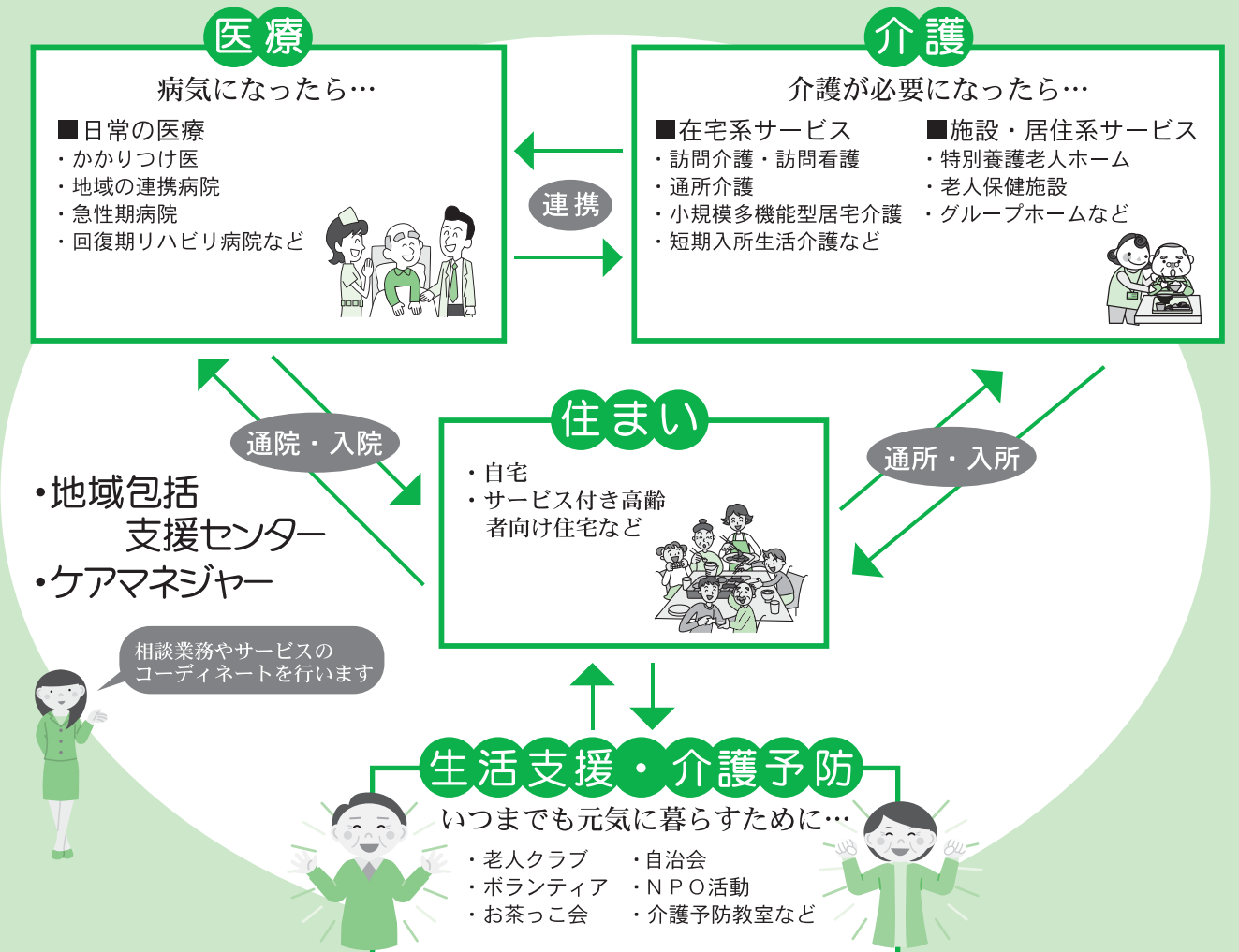

No.7 寝具洗濯等サービス事業

自分で布団を干すことが困難になったとき
布団など、寝具の洗濯と乾燥をします。

利用できる人
□ 65歳以上の高齢者世帯の方

利用者負担
市民税非課税世帯 1回 1,200円
市民税課税世帯 1回 2,000円

※申込募集は7月、実施は8月を予定しています
詳しくは、広報くりはらでお知らせします



No.8 軽度生活援助事業

身体的理由により自分で家事ができなくなったとき
ホームヘルパーを派遣し、簡単な家事援助をします。

利用できる人 ※要支援・要介護認定を受けていない人
に限る

□ 65歳以上の高齢者世帯の方

利用者負担
1時間 200円
※延長は30分まで可能で100円を加算



No.9 高齢者日常生活支援業務利用助成事業

庭の草刈りや居宅の除雪など、日常生活で支援が必要なとき

年6時間分の市シルバー人材センター
利用券(8割助成分)を交付します。

利用できる人 □ 65歳以上の高齢者世帯の方

利用者負担 利用券1枚につき日常生活支援
業務単価の2割と事務費(10%)

利用できる内容
庭の草刈、庭木の剪定、居宅の除雪、簡単な修
理 など



No.10 徘徊高齢者家族支援サービス事業

認知症の家族が徘徊するようになったとき
徘徊高齢者探索システム装置をお貸ししま
す。

利用できる人

□ 認知症により常時徘徊する65歳以上の要介護
認定者を介護する家族の方

利用者負担
月 540円(現場急行費用などは別に加算)

No.11 介護用品支給事業

紙おむつなどの介護用品が必要なとき
介護用品支給券を交付します。

利用できる人 ※市民税非課税世帯に限る
□ 要支援・要介護認定を受けている方で、紙おむ
つなどの介護用品が必要な方

利用者負担
支給券の限度額を超えた部分



No.12 家族介護支援レスパイト事業

高齢者を介護する家族が、病気や冠婚
葬祭などで介護することができなくな
ったとき

短期間、介護者に代わって施設で介護
サービスを提供します。

利用できる人

□ 要支援・要介護認定を受けていない65歳以上の方

利用者負担 1日 350円(食費は別に加算)

申し込み先
各総合支所市民
サービス課

No.1からNo.9までの問い合わせ先
市民生活部社会福祉課
☎(22)1340

No.10からNo.12までの問い合わせ先
市民生活部介護福祉課
☎(22)1350

高齢者福祉サービス

市では、高齢者の皆さんが住み慣れた地域で、生きがいを持ち、自立した生活を送ることができるよう、さまざまな在宅高齢者福祉事業を行っています。

サービスの利用方法など詳しいことは、気軽にご相談ください。

No.1 日常生活用具給付事業

火の取り扱いに不安になったとき

電磁調理器、火災警報器、自動消火装置を
給付します。

利用できる人

□ 65歳以上の高齢者世帯の方
□ 在宅で寝たきりの65歳以上の方

利用者負担

市民税非課税世帯 無料
市民税課税世帯 所得税額により負担あり

No.2 宅配給食サービス事業

自分で料理を作ることができないとき

お弁当の宅配と、同時に安否確認をします。

利用できる人

□ 65歳以上の高齢者世帯の方

利用者負担

市民税非課税世帯 1食 300円
市民税課税世帯 1食 500円

No.3 訪問理美容サービス事業

寝たきり状態などで理美容店に行くことが
できないとき

自宅に出張した理美容業者の交通費相当
分を助成します。

利用できる人

□ 要介護3以上の認定を受けている外出が困難
な65歳以上の方

利用者負担 理美容代金

No.4 緊急通報システム事業

一人暮らしに不安を感じるようになったとき

家庭用緊急通報装置を設置します。

利用できる人

□ 65歳以上の高齢者世帯の方

利用者負担 月 500円



No.5 高齢者福祉タクシー利用助成事業

通院に公共交通機関が利用できないとき

月4枚のタクシー券(小型タクシー基本料
金相当分)を交付します。

利用できる人 ※市民税非課税世帯の方で、定期的に通院
が必要な方に限る

□ 65歳以上の高齢者世帯の方
□ 要支援・要介護認定を受け
ている65歳以上の方

利用者負担

基本料金(初乗り料金)を超える部分



No.6 生きがい活動支援通所事業

交流の輪を広めたいとき

通所による軽体操・趣味・
創作活動などを行います。

利用できる人

□ 要支援・要介護認定を受けていない、自立した
日常生活ができる60歳以上の方

利用者負担

1回 800円(温泉保養施設利用の場合は300
円加算。その他傷害保険料、材料費等の負担あ
り)



■ 保育料の減額

1 児童の属する世帯が次に該当し、保育料の階層区分が第2階層か第3階層に認定された場合に、保育料が減額されます。

- 「母子及び父子並びに寡婦福祉法」に規定する配偶者のない女性で現に児童を扶養している者の世帯や、これに準ずる父子家庭世帯
- 身体障害者手帳、療育手帳、精神障害者保健福祉手帳、特別児童扶養手当の支給対象児、障害基礎年金等受給者のいずれかに該当する在宅障がい児(者)の世帯

(単位：円)

階層区分	世帯の課税状況	3歳未満		3歳以上	
		保育標準時間 (11時間)	保育短時間 (8時間)	保育標準時間 (11時間)	保育短時間 (8時間)
特第2階層	第1階層、第4階層から第13階層を除き、前年度分の市民税非課税世帯	無料	無料	無料	無料
特第3階層	第1階層、第4階層から第13階層を除き、前年度分の市民税均等割のみの課税世帯	11,800	11,700	9,100	9,000

2 同一世帯から同時に2人以上の児童が保育所、幼稚園または認定子ども園等に入所している場合の保育所の保育料は、国の施策では下表のとおりになりますが、市では、子育て支援策を拡充し、2人目の保育所入所児童の保育料を軽減して無料にしました。

減額対象児童	国の施策の保育料	栗原市の保育料
ア 年齢が最も高い児童	保育料金表の額	保育料金表の額
イ アに次ぐ年齢の児童	保育料金表の半額	無料(市の独自支援)
ウ ア、イ以外の児童	無料	無料



保育料が変わりました

4月1日から、「子ども・子育て支援新制度」が始まっています。市では、子育て支援と若者の定住促進のため、保育料と減額制度を次のとおり変更しています。詳しくは、市ホームページで確認いただくか、問い合わせください。

市民生活部子育て支援課 ☎(22) 2360

■ 保育料(月額)

(単位：円)

階層区分	世帯の課税状況	3歳未満		3歳以上	
		保育標準時間 (11時間)	保育短時間 (8時間)	保育標準時間 (11時間)	保育短時間 (8時間)
第1階層	生活保護法による被保護世帯	無料	無料	無料	無料
第2階層	第1階層、第4階層から第13階層を除き、前年度分の市民税非課税世帯	8,100	8,000	5,400	5,300
第3階層	第1階層、第4階層から第13階層を除き、前年度分の市民税均等割のみの課税世帯	12,800	12,700	10,100	10,000
第4階層	第1階層を除き、前年度分の市民税所得割課税額が右の区分に該当する世帯	48,600円未満	17,500	17,300	14,800
第5階層		72,000円未満	21,000	20,600	18,800
第6階層		97,000円未満	24,000	23,600	21,600
第7階層		133,000円未満	29,000	28,500	25,000
第8階層		169,000円未満	35,600	35,100	29,000
第9階層		213,000円未満	37,900	37,400	31,900
第10階層		257,000円未満	40,200	39,700	34,800
第11階層		301,000円未満	42,700	42,000	37,700
第12階層		397,000円未満	56,000	55,100	46,200
第13階層		397,000円以上	72,800	71,600	60,600

※新制度では毎年9月が保育料の切り替え時期になります

※4月から8月までは前年度の市民税額に基づき、9月から翌年3月までの保育料は当年度の市民税額に基づいた保育料になります

平成27年度 い・ど・う市民セミナー 申し込み受付中!

問 企画部市政情報課 ☎(22)1126
問 各総合支所市民サービス課

「いつでも(希望するときに)」「どこにでも(希望する場所で)」「うなずける(理解できるように)」をモットーに、市民の皆さんに役立つセミナーを行います。

市の職員が皆さんの集いや会合に直接出向いて、市政、環境、福祉、産業、くらし、教育、市の将来のことなどについて分かりやすく説明します。市の仕事について市民の皆さんに理解していただくとともに、地域の課題などについて意見交換を行い、意見を市政に反映させていきます。問い合わせ先に、申し込みください。

No.	メニュー名	講座時間	No.	メニュー名	講座時間
1	市議会のしくみⅠ	30分	34	多重債務に陥らないために	40分
2	市議会のしくみⅡ	60分	35	消費者トラブルにご用心!	60分
3	選挙のはなし	60分	36	観光のススメ	60分
4	栗原市のお金	60分	37	栗駒山麓ジオパーク構想	60分
5	公共工事の入札はどのように?	60分	38	ほ場整備はどのように進めるの	60分
6	市有地等の売却はどのように?	30分	39	農業振興地域整備計画	40分
7	税金の申告	20分	40	農林振興と畜産園芸振興!	60分
8	固定資産税	20分	41	経営所得安定対策	60分
9	栗原市の総合計画	20分	42	栗原の6次産業化とは	40分
10	栗原市の定住促進事業	40分	43	農地を守り、活かす栗原の農業	90分
11	市の広報・広聴活動	40分	44	魅力いっぱい!“農業者年金”	60分
12	栗原市の行政改革	40分	45	栗原市の道路	60分
13	進めよう!男女共同参画	60分	46	住宅の耐震性	30分
14	栗原市コミュニティ組織一括交付金制度	40分	47	栗原市の都市計画	90分
15	環境基本計画	45分	48	水道水のできるまで	60分
16	ごみを減らそう!	60分	49	栗原市の水道料金	60分
17	ごみ処理施設の視察研修Ⅰ	90分	50	「水洗トイレ」で快適な生活を!	60分
18	ごみ処理施設の視察研修Ⅱ	45分	51	浄化槽は小さな下水道	60分
19	し尿処理施設の視察研修	40分	52	栗原市の汚水処理事業計画	60分
20	次代を担う子どもたちのためにⅠ	60分	53	地域の防災マップをつくろう!	60分
21	次代を担う子どもたちのためにⅡ	60分	54	放射能について	60分
22	次代を担う子どもたちのためにⅢ	90分	55	我が家の災害対策	90分
23	子どもの成長と子育て	50分	56	危ないその火 火事のもと	60分
24	自分と相手を大切に作る性の話	60分	57	住宅用火災警報器を設置しましたか?	90分
25	地域ぐるみの健康づくり	60分	58	子どもの就学支援制度	60分
26	みんなで取り組む心の健康づくり	50分	59	夢ひらく学び舎づくり	90分
27	国民健康保険	40分	60	「幼保一体化」ってなあに?	45分
28	後期高齢者医療制度	40分	61	「ジュニア・リーダー」ってなあに? New	30分
29	みんなで取り組む食育	60分	62	みんなでスポーツ!	30分
30	介護保険	60分	63	市立図書館の案内	30分
31	高齢者の虐待防止	60分	64	栗原の歴史 New	60分
32	障害者福祉サービス	60分	65	栗原市の会計のしくみ	30分
33	赤十字について	45分	66	監査制度	30分

※各メニューの詳細内容は、事前に問い合わせください

水洗化・排水設備工事の補助制度

問 上下水道部下水道課 ☎(42)1133

公共下水道などの処理区域にお住まいの皆さんを対象に、一日も早く水洗化していただくため、水洗便所への改造や、排水設備工事費用の負担を軽減できるように、補助制度を設けています。詳しくは、問い合わせください。

1 水洗便所等改造費 金利子補給制度

- 事業概要 水洗便所への改造や、それに伴う排水設備工事などの資金を、市が指定する金融機関から融資を受けた場合、市がその利子を支払います
- 融資対象者 供用開始となった処理区域内で、新築や排水設備などの改造をする建築物の所有者、または占有者
- 融資条件
 - ① 市税や公共下水道などの分担金、水道料金を滞納していないこと
 - ② 資金の償還能力があること
 - ③ 市内に居住する連帯保証人がいること
- 利子補給対象限度額 1戸につき100万円まで
※返済期間のうち5年間で、市が年利3%までの利子を金融機関へ支払います

2 排水設備設置工事費補助金

- 申し込み 市が指定する工事店に排水設備工事を依頼する際に申し込みください
- 事業概要 公共下水道および農業集落排水の排水設備工事をする方に工事費の一部を市が補助します
- 対象区域など
 - 供用開始告示区域
 - 個人が所有する一般住宅や店舗付住宅
- 補助対象区間 公共汚水マスから宅内排水設備の最下流合流マスまでの区間が20mを超える部分(ただし、1mに満たない区間がある場合は、その区間を切り捨てます)
- 補助金額 補助対象区間1m当たり上限3,000円とし、補助金の限度額は10万円まで

◆補助対象区間のイメージ図◆

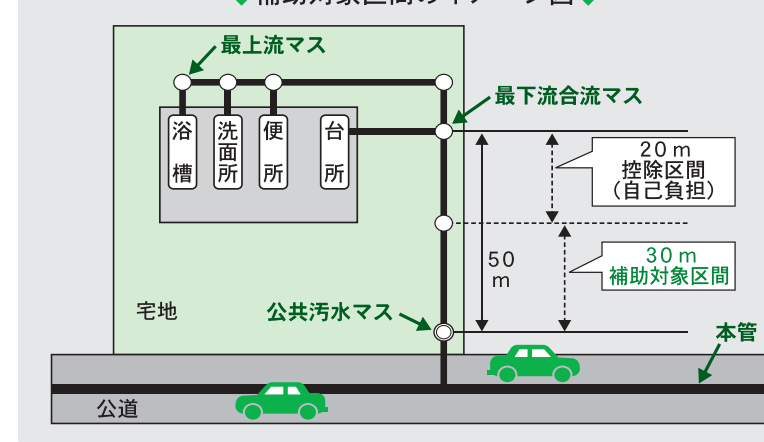

3 合併処理浄化槽 切替助成事業

- 申し込み 市が指定する工事店に、排水設備工事を依頼する際に申し込みください
- 事業概要 個人で設置した合併処理浄化槽を廃止し、公共下水道、または農業集落排水処理施設に接続する

4 単独浄化槽 切替助成事業

- 申し込み 市が指定する工事店に、排水設備工事を依頼する際に申し込みください
- 事業概要 住宅の単独(し尿)浄化槽を廃止し、公共下水道、農業集落排水処理施設、市設置型の合併処理浄化槽に接続した方に補助金を交付します
- 補助金
 - 65歳以上の方のみの世帯 20万円
 - 6人以上の世帯 20万円
 - 18歳未満の方が3人以上の世帯 20万円
 - 右記以外の世帯 10万円
- 申請期限 排水設備工事が完了した日から30日以内
- 申し込み 申請書に必要事項を記入の上、下水道課へ直接申し込みください
- 補助金額 10万円
- 申請期限 排水設備工事が完了した日から30日以内
- 申し込み 申請書に必要事項を記入の上、下水道課へ直接申し込みください

春の交通安全県民総ぐるみ運動

5月11日(月)～20日(水)10日間

今年も春の交通安全県民総ぐるみ運動を実施します。5月20日(水)は「交通事故死ゼロを目指す日」です。一人一人が交通ルールを守り、悲惨な交通事故をなくしましょう。

- 県メインスローガン
「守ろう交通ルール 高めよう交通マナー」
「交通ルールを守るあなたが守られる」
- 運動の基本
「子どもと高齢者の交通事故防止」

- 運動の重点
 - 自転車の安全利用の推進
 - 全ての座席のシートベルトとチャイルドシートの正しい着用の徹底
 - 飲酒運転の根絶



▲栗駒南小学校の交通安全教室

市税の納付は 便利な口座振替で

口座振替は、納付のための現金の持ち歩きや、金融機関への外出の手間がいりません。また、納め忘れも防げますので便利な口座振替を利用しましょう。

- 口座振替できる税金の種類
 - 個人市県民税
 - 固定資産税
 - 軽自動車税
 - 国民健康保険税
- 利用できる金融機関
 - 七十七銀行、仙台銀行、一関信用金庫、仙北信用組合、東北労働金庫、栗っこ農業協同組合、ゆうちょ銀行
- 振替の手続き方法
 - 通帳、通帳届出印、納税通知書を持参の上、希望の金融機関窓口で申し込みください
 - ※ 国税課、各総合支所市民サービス課の窓口では受け付けできません
 - ※ 市内の金融機関では、窓口にて申込用紙(依頼書)を
- 振替の留意点
 - ※ 金融機関に提出した日の翌月から引き落としとなります(金融機関によっては、翌々月からとなる場合があります)
 - ※ 金融機関に提出した日の翌月からの振替に不足に注意してください(残高不足となった場合は、後日納付書を送付します)



AED設置登録のお願い

自動体外式除細動器(AED)を設置している事業所などに登録していただき、登録情報を公表する「市AED設置施設公表・表示制度」を行っています。

- 登録の要件
 - AEDが適正に維持管理されていること
 - 事業所内にAEDに係る救命講習などを修了した従業員が従事していること
- 登録情報の公表方法
 - 市ホームページ
 - 救命講習などでの公表
 - AED普及啓発に関する資料での公表
- 登録方法(各消防署所)
 - 備え付けの登録申請書に必要な事項を記載の上、提出先に直接持参、またはファクスで提出してください
- 提出先
 - 市消防庁舎 2階警防課
 - ファクス(22)5870
- 留意点
 - ※ 登録となった事業所には設置施設表示章を交付しますので出入口など見やすい場所に貼付してください
 - ※ AEDの定期的な保守管理、使用後の消耗品については、設置事業所で負担していただくこととなります



高齢者肺炎球菌定期予防接種

高齢者肺炎球菌の予防接種は、平成26年10月から定期予防接種になりました。

- 接種期間 5月1日(金)～平成28年3月31日(木)
- 接種場所
 - 市内の指定医療機関 ※ 予約票で確認してください
- 接種対象者
 - 市内に住所のある方で、①または②に該当する方
 - ① 平成27年度中に65歳、70歳、75歳、80歳、85歳、90歳、95歳、100歳の誕生日を迎える方
 - ※ 対象者には、お知らせの文書と予約票を送付します
- 自己負担金 2,500円
 - ※ 市内の指定医療機関で接種した場合
 - 事前に医療機関への予約が必要ですが、必ず接種前に各保健推進室へ相談してください
 - ※ 相談をしないで接種した場合、全額自己負担となります
- 注意事項
 - 市外医療機関で接種を希望する場合は、必ず接種前に各保健推進室へ相談してください
 - 市外医療機関での接種料金(自己負担金)は、異なる場合があります

新製品創出支援事業

市内における産業の育成や雇用の拡大を図るため、事業者が大学などと連携して行う新製品の研究開発や実用化に向けた事業を支援します。詳しくは、問い合わせください。

- 補助対象者
 - 市内の事業所で1年以上継続して事業を営んでいる法人や団体、大学など
 - ※ 連携して新製品を研究開発し、自ら製造または販売しようとする事業者
 - ただし、市税滞納者などは対象なりません
 - ※ 大学、高等専門学校、国立・公立試験研究機関、研究開発を行っている特殊法人などです
- 補助対象経費
 - 大学などと連携して行う新製品の研究開発や実用化に係る事業に要する経費
- 補助対象となる期間
 - 4月1日(水)～平成28年3月31日(木)
- 補助金額
 - 補助対象経費の総額
- 申請方法
 - 申請書類に必要書類を添付の上、産業戦略課に直接提出してください
 - ※ 申請書類は、産業戦略課に備え付けているほか、市ホームページからダウンロードできます
- 申請期限
 - 6月30日(火)午後5時
 - ※ 申請された事業について、審査会で、補助金交付の適否を審査します
 - ※ 申請者には、審査会で事業内容を説明していただきます

チャレンジショップ キーパー支援事業

市内商店街などの空き店舗を活用し、出店する事業者に対して、賃借料および新規出店に係る改修費用の一部を補助します。

- 補助対象者
 - 商店街などの空き店舗※を活用し、新たに新出する事業者
 - ※ 商業施設として使用する市内の店舗で、1カ月以上使用されていないもの
- 補助金額
 - 賃借料補助 対象経費の2分の1以内(限度額月額4万円、最大3年間)
 - 改修費用補助 対象経費の2分の1以内(限度額50万円、開業年度のみ)
- 交付条件
 - 週5日以上かつ出店後2年以上継続して営むこと
 - 市税の未納がないこと
 - 市内商工会の会員または、会員になることが見込まれること
- 申請期限
 - 初年度については、新規出店(開業する日)の14日前まで
 - 2年目以降については、補助金を受けようとする各年度の4月20日まで



- 市役所 (代表) ☎(22) 1122
- 築館総合支所 市民サービス課
市民係、福祉係 ☎(22) 1111
産業建設係 ☎(22) 1114
築館・志波姫保健推進室 ☎(22) 1171
築館・志波姫教育センター ☎(23) 1236
- 若柳総合支所 市民サービス課
市民係、福祉係 ☎(32) 2121
産業建設係 ☎(32) 2124
若柳・金成保健推進室 ☎(32) 2126
若柳・金成教育センター ☎(32) 2127
- 栗駒総合支所 市民サービス課
市民係、福祉係 ☎(45) 2111
産業建設係 ☎(45) 2114
栗駒・鶯沢保健推進室 ☎(45) 2137
栗駒・鶯沢教育センター ☎(45) 2225
- 高清水総合支所 市民サービス課
市民福祉係 ☎(58) 2111
産業建設係 ☎(58) 2113
高清水・瀬峰保健推進室 ☎(58) 2119
- 一迫総合支所 市民サービス課
市民福祉係 ☎(52) 2111
産業建設係 ☎(52) 2114
一迫・花山保健推進室 ☎(52) 2130
一迫・花山教育センター ☎(52) 2115
- 瀬峰総合支所 市民サービス課
市民福祉係 ☎(38) 2111
産業建設係 ☎(38) 2114
瀬峰・高清水教育センター ☎(38) 2127
- 鶯沢総合支所 市民サービス課
市民福祉係 ☎(55) 2111
産業建設係 ☎(55) 2114
- 金成総合支所 市民サービス課
市民福祉係 ☎(42) 1111
産業建設係 ☎(42) 1114
- 志波姫総合支所 市民サービス課
市民福祉係 ☎(25) 3111
産業建設係 ☎(25) 3114
- 花山総合支所 市民サービス課
市民福祉係 ☎(56) 2111
産業建設係 ☎(56) 2114



▲昨年の様子

問 産業経済部田園観光課
☎(22) 1151

もうすぐ到来する夏山シーズンに向けて栗駒山の夏山開きを開催します。
日時 5月17日(日) 午前9時
場所 栗駒山いわかがみ平
※7月ころまで雪が残っている場所もあり、急激な気温変化などに備えた準備を忘れず、無理のない行動をお願いします

2015 栗駒山夏山開き

クマなどの有害獣による農作物の被害軽減対策として、新たに防護柵を設置した場合に補助金を交付します。

農作物有害獣 防護柵購入補助金

●対象者 市内で農業を営む個人
●補助金額 購入経費の2分の1以内(上限額5万円)
●申請方法 防護柵を設置後、農林振興課または各総合支所市民サービス課に備え付けの申請書に、領収書の写しなどを添付の上、申請してください

●申請期限 12月24日(木)
※受け付けは先着順で、予算額に達した場合は受け付けを終了しますので、事前に相談してください

市内への定住を促進するために、勤労者が新たに土地と家屋を取得した場合に、奨励金を交付します。

勤労者定住促進 奨励金

●対象者 勤労者で市内に自ら住むための土地と家屋を新たに取得し居住する方



※本事業は、県税として徴収された「みやぎ環境税」のうち、市へ交付される補助金を活用しています
問 産業経済部農林振興課 ☎(22) 1135
問 各総合支所市民サービス課

農業用水のかんがい期

農業用排水路などの水難事故に注意!

問 産業経済部産業戦略課 ☎(22) 1220

●交付期間 家屋を取得した日の翌年度から3カ年

●申請方法 家屋を取得した日の翌年の5月末までに産業戦略課に備え付けの申請書に必要な書類を添えて申請してください

●交付額 家屋を取得した日の翌年の1月1日現在における土地の課税標準額の1.4パーセントの額(百円未満切捨て)

※そのほかにも、要件がありますので、詳しくは、問い合わせください
●交付額 家屋を取得した日の翌年の1月1日現在における土地の課税標準額の1.4パーセントの額(百円未満切捨て)

70匹のこいのぼりを掲げてお待ちしています。皆さん、ぜひお越しください。
日時・内容 □5月3日(日)

細倉マインパーク まつり

問 産業経済部農村整備課 ☎(22) 1138

●場所 細倉マインパーク野外ステージ
※こいのぼりは、5月17日(日)まで掲げます

●日時 5月4日(月) 午前11時30分～午後1時30分
郷土芸能(八ツ鹿保存会ほか)

は、水路が増水する時期です。
水の流れも非常に速くなることから、これまで以上に水の事故に注意が必要です。
特に、子どもたちの水難事故を未然に防止するため、水路や頭首工、河川からの取水口、ダム、沼、ため池などの危険な場所では、子どもたちを遊ばせないように注意してください。



▲風にたなびくこいのぼり

問 各総合支所市民サービス課 ☎(22) 1121

●日時 5月4日(月) 午前11時30分～午後1時30分
郷土芸能(八ツ鹿保存会ほか)

午前11時～午後5時
細倉ミュージックパラダイス(バンド7団体出演ほか)
□5月4日(月) 午前11時30分～午後1時30分
郷土芸能(八ツ鹿保存会ほか)

平成28年栗原市成人式実行委員募集 ~成人式を自分たちの手で作ってみませんか~

問 教育部社会教育課 ☎(42) 3514
Eメール shakaikyoiku@kuriharacity.jp

「平成28年栗原市成人式」を1月中旬に開催予定です。企画や運営に協力できる実行委員を募集します。一生に一度の成人式を自分たちの手で作り上げてみませんか。

- 応募資格 平成7年4月2日から平成8年4月1日までに生まれた方で、①または②に該当する方
①市内に住所を有する方(市外出身者含む)
②市内出身で、栗原市成人式に出席を希望する方(市外在住者)
※成人式前日・当日と事前に開催される数回の会議・作業に出席すること
- 定員 10人程度 ※応募者多数の場合は選考
- 募集期限 5月29日(金)

- 申し込み 問い合わせ先に電話、またはEメールで郵便番号、住所、氏名(ふりがな)、生年月日、職業(勤務先、学校名)、電話番号、志望動機を記入の上、申し込みください
※代理での申し込みはできません



◀昨年の様子

電話予約による 証明書の時間外 交付

平日の予約受付時間内に電話で予約すると、その日の午後7時まで証明書などを受け取れる「電話予約による証明書等時間外交付サービス」を行っています。
●予約受付日時 月～金曜日 午前8時30分～午後5時 ※祝日を除く
※交付時間は、予約した日の午後5時15分～7時
●予約方法 交付を希望する総合支所市民サービス課に電話予約
●交付場所 予約した総合支所市民サービス課
●予約できる方 市内に住所がある方
●交付を受ける方 予約した本人
●対象となる証明書 予約者本人、または同一世帯に属する方に関する次の証明書
▽住民票関係 住民票の写し、住民票除票、住民票記載事項証明書
▽印鑑登録関係 印鑑

登録証明書 ※証明を受けられる方の印鑑登録証(カード)を提示してください

▽税関係 納税証明書、課税証明書、所得証明書、資産証明書 ※本人以外の資産証明書の交付にのみ、委任状が必要です
●その他 交付の際に本人確認を行います 本人を確認できる書類(運転免許証などの顔写真付きのもの)を持参してください

問 市民生活部市民課 ☎(22) 32111
問 各総合支所市民サービス課



日曜日の窓口開庁日

5月の窓口開庁日は次のとおりです。
●日時 5月10日(日) 午前8時30分～正午
場所 築館総合支所市民サービス課

5月12日は民生委員・児童委員の日

民生委員・児童委員は、「広げよう 地域に根ざした 思いやり」を行動宣言に掲げ、地域の皆さんからの福祉の相談に応じています。
相談に際しては、地域住民の立場に立って、秘密を守り、地域福祉向上と、安全で暮らしやすい地域社会をつくるため活動しています。
福祉について困ったときは、一人で悩まずお近くの民生委員・児童委員

軽自動車税口座振替利用者の納税証明書

平成27年度分の軽自動車税を口座振替で納付した方の納税証明書(継続検査用)は、5月中旬に各納税者へ発送します。お手元に届く前に、車検などのため納税証明書(継続検査用)が必要となる場合は、税務課および各総合支所市民サービス課で交付しますので、口座振替により納付したことが確認できる通帳(写しも可)を持参の上、申請してください。
問 総務部税務課 ☎(22) 1121
問 各総合支所市民サービス課



に声を掛けてください。
問 市民生活部社会福祉課 ☎(22) 1340
問 各総合支所市民サービス課

募集

市営住宅入居者募集

- 募集する住宅
- 【一般募集】
 - ◇源光住宅(築館) 1戸
 - ◇川北住宅(若柳) 1戸
 - ◇清水平館住宅(二迫) 1戸
 - ◇萩野住宅(金成) 1戸
- 【常時募集】
 - ◇柳沢住宅(鶯沢) 1戸
 - ◇古川特定公共賃貸住宅(若柳) 1戸
 - ◇宿川原特定公共賃貸住宅(鶯沢) 1戸
 - ◇災害公営上堤住宅(若柳) 1戸
- 受付期間 5月1日(金)～13日(水) 午前8時30分～午後5時15分
- ※土・日曜日、祝日を除く
- ※常時募集の住宅は、受付期間に関係なく先着順に受け付けします
- 申し込み 建築住宅課、または各総合支所市民サービス課に備え付けの募集要項を確認の上、申し込みください
- ※災害公営住宅と常時募集は、建築住宅課に問い合わせる

上、直接申し込みください
 建設部建築住宅課
 ☎(22)1153

上級救命講習会 参加者募集

- 上級救命講習は、高度な救命技能の習得を希望する方を対象とした講習です。
- 講習では、成人に対する救命処置に加え、乳児から小児までの心肺蘇生やAEDの取り扱いおよびケガや骨折に対する応急手当が習得できます。
- 日時 5月30日(土) 午前9時～午後5時
 - 場所 市消防庁舎3階
 - 対象 市内に在住、在勤、在学の方
 - 定員 20人(先着順)
 - 受講料 無料
 - 持ち物 筆記用具、昼食
 - 申込期間 5月7日(木)～22日(金)
 - 申し込み 問い合わせ先に、電話で申し込みください
 - ※受付時間は、土・日曜日を除く午前9時から午後5時まで
- 問 消防本部警防課
 ☎(22)8510

生涯学習のひろば

お知らせ

第78回 河北美術展栗原展

- 日時 5月19日(火)～24日(日)
 - 午前9時30分～午後6時
 - 場所 栗原文化会館
 - 内容 入賞、入選した日本画・洋画・彫刻と参与・顧問・招待作家の作品(約120点を展示)
 - 入場料 一般・大学生400円 高校生 200円 小・中学生 無料
 - ※団体割引あり(20人以上)
- 問 教育部社会教育課
 ☎(42)3514

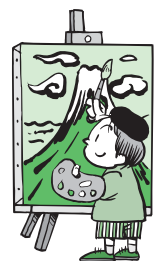

栗原市合併10周年記念ミュージカル公演「広い宇宙の中で」

- 栗原ドリムアンパサダー 岩田華怜さん(AKB48)が出演するミュージカルを公演します。
- 日時 5月30日(土) 午後6時
 - ※開場は30分前
 - 場所 栗原文化会館
 - 出演者 川島なお美、黒田アーサー、岩田華怜(AKB48)、吉田要士ほか劇団スイセイ・ミュージカル
 - 入場料 全席指定 前売り 4,000円
 - ※小学生未満入場不可
 - ※チケットは、栗原文化会館、若柳ドリム・パル、各プレイガイドで販売中
- 問 栗原文化会館
 ☎(23)1234

募集

歴史体験学習インストラクター養成講座

一迫埋蔵文化財センター

1の歴史体験学習で縄文土器づくりを指導するインストラクターの養成講座を開催します。

●日時・場所

回数	日時	場所
第1回	6月13日(土) 午前9時～午後4時	一迫埋蔵文化財センター(山王ろまん館)
第2回	6月20日(土) 午前9時～正午	
第3回	7月11日(土) 午前9時～午後4時	
第4回	7月18日(土) 午前9時～正午	

- 対象 市内および周辺市町に在住の20歳以上の方で、講座終了後、インストラクターとして活動できる方
- 定員 10人程度

雲海をみよう!栗駒山 くらぐらハイキング

- 栗駒山の山開きに参加して、美しい雲海と山の幸を楽しみませんか。
- 日時 5月17日(日) 午前8時～午後4時
 - ※荒天時は中止
 - 場所 栗駒山
 - ※送迎あり
 - 対象者 小学4年生以上の方
 - ※小学生は保護者同伴
 - 定員 20人(先着順)
 - 参加費 一般 2,500円 わかやなぎスポーツクラブ会員 2,000円
 - ※保険料、昼食代ほか
 - 申し込み 問い合わせ先に、電話で申し込みください
 - ※送迎など詳しくは、問い合わせください
- 問 若柳・金成教育センター
 ☎(32)2127

市内の文化財対策

117 栗駒鳥矢ヶ崎の発掘調査

鳥矢ヶ崎古墳群は高さ60から80mほどの丘陵上の尾根および斜面にある古墳群です。



▲現地説明会の様子

鳥矢ヶ崎古墳群から北に約200mの地点で新たに発見された塚2基のうち1基について、3月中旬から東北学院大学 秀人教授とゼミナールのみなさんによって発掘調査が行われました。

3月28日(土)には、今回の調査成果について地元の方々を対象として現地説明会が開かれました。調査の結果、直径約7から8mの経塚で盗掘を受けていることが分かりました。経塚の中央内周は石組みの空間が設けられており、ここに納められていた経典の容器と思われる陶器壺の破片が見つかりました。この壺は12世紀中頃の愛知県渥美半島の渥美焼です。現在の研究では、当時、渥美焼は各地の有力者たちから求められ広く流通していたと考えられており、栗原市周辺では平泉の藤原氏しか入手できないものでした。経塚の下からは古墳の可能性のある部分が見つかっており、来年も調査が予定されています。

※主に法華経を写経した紙などを容器に納め土中に埋納したもので末法思想が広まった12世紀に最盛期を迎えます

問 教育部文化財保護課 ☎(42)3515

かんたん太極拳入門教室

- 足腰の強化・転倒防止に効果的な楊名時24式太極拳をはじめてみませんか。
- 日時 水曜日 午後7時～8時 木曜日 午後3時～4時
 - ※5月6日(水)・7日(木)は休講
 - 場所 栗駒総合体育館
 - 定員 10人(先着順)
 - 参加費 月額2,470円
 - 申し込み 問い合わせ先に、電話で申し込みください
- 問 栗駒総合体育館
 ☎(45)5885

ジュニア水泳教室

- 日程 火、土曜日
 - ※時間、空き状況などは、問い合わせください
 - 場所 栗駒総合体育館
 - 対象 小学生
 - 参加費(曜日ごと) 月額3,300円
 - 申し込み 問い合わせ先に、電話で申し込みください
- 問 栗駒総合体育館
 ☎(45)5885

トレーニングルーム 利用講習会

- トレーニングルームを利用するためには、施設ごとに講習会を一度受講する必要があります。
- 【栗駒総合体育館】
- 日時 5月9日(土)



栗駒イチゴもぎ取りノルディックウオーク

- 日時 6月12日(金) 午前10時～午後2時
 - ※荒天時は内容を変更して実施します
 - 集合場所 鶯沢公民館
 - ※9時30分まで集合してください
 - 内容 ノルディックウオーク、栗駒いちご狩り体験、くりこま荘のランチと温泉入浴
 - 対象 市内在住の20歳以上の方
 - 定員 25人(先着順)
 - 参加費 3,000円
 - ※いちご収穫体験代・昼食代
 - 持ち物 ポール、水筒、タオル、雨具など
 - ※ポールの無料貸し出しあり
 - 申し込み 6月5日(金)まで問い合わせ先に、電話で申し込みください
- 問 栗駒鶯沢教育センター
 ☎(45)2225

ノルディックウオーク キング講習会

- 日時 5月13日(水)、20日(水)、27日(水)

●「輝け日本一!」では、全国大会、世界大会に出場する市民や市出身者を紹介します。情報をお寄せください。 問企画部市政情報課広報広聴係 ☎(22)1126

輝く日本一くりはら大賞 全国でトップに輝いた3人を表彰

3月18日(水) / 栗原市役所

市は、「第49回全国高等専門学校体育大会」の硬式野球競技の部門で、優勝した佐藤さんと、「東日本大震災復興支援第14回全国障害者スポーツ大会」のフライングディスクの部門で、優勝した三浦さん、「東日本大震災復興支援JX-ENEOSウインターカップ2014平成26年度第45回全国高等学校バスケットボール選抜優勝大会」で、優勝した高橋さんを「輝く日本一くりはら大賞」として表彰しました。

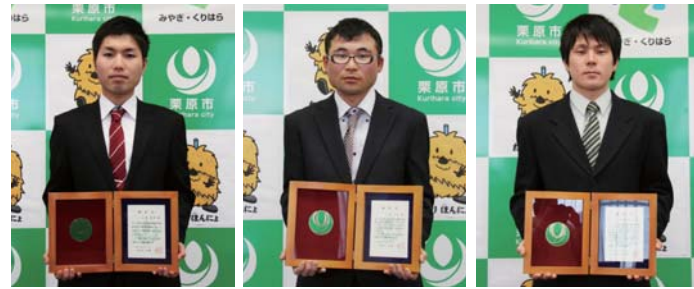

一関工業高等専門学校5年 佐藤 雅典 さん (一迫嶋跡)
三浦 正視 さん (金成東)
明成高等学校3年 高橋 悠真 さん (瀬峰瀬嶺)

※輝く日本一くりはら大賞は、市民が各分野において、日本一またはそれに準じる成績を収め、広く市民に希望と勇気を与えた個人や団体に対して贈るものです。

ファンリピーター獲得事業 今できることプロジェクト×栗原市 事業実施協定 河北新報社と協定を締結

4月2日(木) / 栗原市役所

東日本大震災後、河北新報社が企業団体や一般の方々と沿岸部を中心にさまざまな支援や活動を行ってきた「今できることプロジェクト」を、合併10周年を迎えた栗原市を舞台に河北新報社と共同で実施するため、「今できることプロジェクト事業実施協定」を締結しました。

市外から栗原のファンと交流人口を増やすため、今後、市の基幹産業である農業を軸に、文化や観光なども盛り込んだ栗原の魅力を感じてもらおう体験ツアーを1年間通じて開催していきます。



▲握手を交わす、河北新報社の一力社長(右)と佐藤市長

楽館

高齢者叙勲

旭日単光章



鈴木 清登 さん (志波姫宮中) 地方自治功勞 元 志波姫町議会議員

地方自治における功績が認められ、勲章を受章されました。

一般社団法人全国社会教育委員連合会会長表彰 菅原さんが受賞

平成26年10月23日(木)~24日(金) / 徳島県徳島市・アスティとくしま

長年にわたり、社会教育委員として、社会教育の推進に尽力した功績が認められ、社団法人全国社会教育委員連合会表彰を受賞されました。



菅原 敏元 さん (栗駒川西)

平成29年度全国高等学校総合体育大会「大会愛称・スローガン・シンボルマーク・総合ポスター図案」最優秀賞受賞者及びスローガン揮毫者感謝状 千葉さんが最優秀賞を受賞

3月18日(水) / 山形県山形市・山形県庁

平成29年度に宮城県、山形県、福島県の南東北3県で開催される全国高等学校総合体育大会の大会愛称に、岩ヶ崎高等学校2年生の千葉 穂乃香 さんが応募した「はばたけ世界へ南東北総体2017」が最優秀賞に選ばれ、大会愛称に決定しました。



岩ヶ崎高等学校2年 千葉 穂乃香 さん (栗駒川西)

公益社団法人全国子ども会連合会会長表彰 鹿野さんご夫婦が受賞

2月20日(金)~22日(日) / 愛知県名古屋市・名古屋市中区役所ホール

長年にわたり、子どもの指導者・育成者として、子どもの健全育成に尽力した功績が認められ、鹿野 芳幸 さんが全国子ども会連合会表彰を受賞されました。また、鹿野 みや子 さんにも感謝状が贈られました。

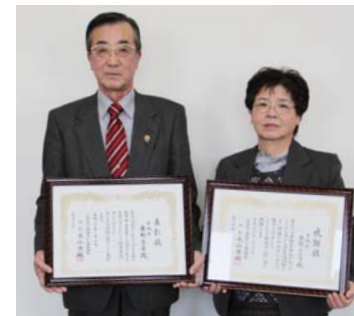

鹿野 芳幸さん みや子 さん (一迫本町)

高齢者の見守り活動に関する協力協定 宮城河北会栗原方部会と協定を締結

3月27日(金) / 栗原市役所

地域の高齢者をみんなで見守る活動を推進し、高齢者が安心して生活できるように、宮城河北会栗原方部会と「高齢者の見守り活動に関する協力協定」を締結しました。協定の内容は、河北新報の配達担当が高齢者世帯などのお宅に新聞を配達した際に、郵便受けに配達物がたまっているなど、普段と違った異変に気付いた場合、市へ連絡を行うものです。

河北新報と互いに協力し合うことで、安全や安心がより一層高まることを期待しています。



▲協定を交わした、宮城河北会栗原方部会の真山会長(右)と佐藤市長

楽館

市長随想

希望への意志



▲合併10周年イヤースタート

絵に描いた餅よりも、実際に食べられる餅の方がいいことは、誰もがそうだと思います。栗原市合併10周年。10年前に描いた理想の栗原の絵から、現実になったものは多くあります。この10年間「市民が創る くらしたい栗原」の実現に向けて、7つの成長戦略をはじめ、多くの施策を打ち出してきました。 昨年は、日本の約半分の自治体が消滅するという推計が出されましたが、栗原市はそうならないよう、子育て支援、若者定住、企業誘致など、国の地方創生よりも前から取り組んでいきます。その積み重ねてきた努力の成果は目に見える形で現れています。まさに勇気と胸に、希望に向かって歩んできた10年でした。 この間、2度の震災に見舞われました。東日本大震災では、文字通り光が消えましたが、必ず復興できるという希望の光と、必ず復興させるという強い意志をもって、前を向いて歩いてきたからこそ、10周年を華々しく迎えることができましたのだと思います。 時間は進みます。20周年、30周年を迎えるころ、描いた理想や希望が絵空事で終わらないように、一日一日の積み重ねを大切にしながら、これからもずっと住みたい栗原と想っていただけのようなまちづくりを全力で取り組んでいきます。

栗原市長 佐藤 勇

栗原市消防団協力事業所表示証交付式 新たに2事業所を認定

3月18日(水) / 市消防本部

市では、地域の消防防災力を充実強化するため、「栗原市消防団協力事業所認定・表示制度」を実施しています。今回、新たに次の2事業所を認定し、表示証の交付を行いました。

これにより、認定している事業所は、今回新たに表示証の交付を受けた2事業所を含め、37事業所になりました。

- 昭和コンクリート工業株式会社
東北支社宮城工場(築館)
- 株式会社小野良建設(金成)



▲今回新たに表示証の交付を受けた2事業所の皆さん

築館

泉谷お屋敷祭り 無病息災や健やかな成長を願い

4月5日(日) / 瀬峰地区泉谷

仙台藩家臣の橋本家の屋敷があった瀬峰地区泉谷に伝わる「泉谷お屋敷祭り」が開催されました。この祭りは、わら人形などを持った裃姿の地区住民や、きらびやかな衣装を身にまとった稚児行列などが、1年間の家内安全・無病息災・五穀豊穡などを祈願して、地区を練り歩くものです。

今年はいいにくの雨天のため、稚児行列などは中止となりましたが、子どもたちは地区内の寺で祈禱を受け、保護者などが健やかな成長を祈り、見守っていました。



▲静かに祈禱を受ける子どもたち

瀬峰

ホッケー競技国際交流事業 オーストラリアのクラブチームと対戦

4月11日(土)・12日(日) / 一迫多目的広場ほか

選手の競技力向上を図り、国際大会などで活躍できる選手の育成を目的に、世界トップレベルのオーストラリアから、中学生・高校生のクラブチーム「ブッシュレンジャーズ」を迎えて、市内の中学生・高校生が交流試合を行いました。

今年で2回目の開催となった交流試合では、選手たちが得点をしようとゴールを狙い、激しい競り合いを繰り広げていました。また、試合終了後、選手たちは握手を交わし、健闘をたたえあっていました。



▲体格差があらながらも激しくせめぎ合う

◀ブッシュレンジャーズの選手たちと交流

一迫

“10th Anniversary KURIHARA” スタート宣言 合併10周年イヤーの幕開け

4月1日(水) / 栗原市役所

栗原市合併から10年を迎えたことを記念して、“10th Anniversary KURIHARA” スタート宣言のセレモニーを栗原市役所前で行いました。

セレモニーでは、栗原市合唱連盟の皆さんと一緒に市民歌を合唱した後、佐藤市長が合併10周年イヤーのスタートを宣言し、10年目の幕開けを祝いました。また、昨年8月に開催された第88回全国花火競技大会(大曲の花火)の昼花火の部で優勝した、高清水地区の有限会社若松煙火製造所から贈呈された40発と合わせて50発の昼花火が打上げられたほか、旧富野小学校の児童が鶏舞を披露し、セレモニーを盛り上げました。

築館



▲合併10周年を祝いくす玉を割りました



▲市民歌の合唱でオープニング



▲出席者全員で市民歌を歌いあげる



▲合併10周年イヤーを宣言



▲ねじり ほんによも合併10周年をお祝い

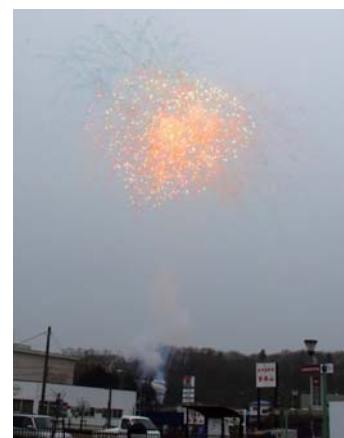

▲花火がお祝いムードを盛り上げました



▲出席者からたくさんの拍手が送られました



▲築館小学校(旧富野小学校)の児童が鶏舞を披露

きょうべいへの広場

今月のテーマ／いち・にの参画講座受講生募集

男性も女性も互いに人権を尊重しながら責任を分かち合い、性別にかかわらず、あらゆる社会活動への機会が公平に開かれ、個性や能力を十分に発揮できる社会、そして自立した男性と女性が対等なパートナーとなつてより良い効果を生む、それが「男女共同参画社会」です。

市では、男女共同参画社会実現の指針となる「くりはら男女共同参画推進プラン」を策定し、家庭、職場、地域社会などが一体となつて、誰もが平等で生き生きと暮らすことのできる栗原市の実現を目指しています。

平成27年度は、男女共同参画に関する意識や日常生活の行動実態についての市民意識調査を実施します。

きょうどうの広場では、男女共同参画に関する情報や各種講座の案内などをお知らせしますので、積極的に取り組み、男女共同参画に対する理解を深めましょう。

栗原市男女共同参画推進
サポーター養成講座
『いち・にの参画講座』
受講生募集！

男女共同参画の基本を学び、地域の中など自分のできる範囲で男女共同参画の推進に協力できるサポーターの養成講座を開催します。

「男女共同参画って難しそう」と考えている方にも分かりやすい内容です。1回だけの参加もできますので、気軽に参加してください。

●場所 栗原文化会館ほか

●対象 満18歳以上で、市内に在住、または在勤し、男女共同参画社会づくりの推進に関心のある方

※「いち・にの参画講座」の受講経験がある方でも参加することができます

※全7回のうち、5回以上参加した方には、修了証を交付します

●申し込み 各総合支所市民サービス課に備え付けの申込書に必要事項を記入の上、市民協働課または

☎ 企画部市民協働課 (22) 1164



▲昨年度の講座の様子



各総合支所市民サービス課に持参、郵送、ファクス、Eメールで申し込みください
※申込書は、市ホームページからダウンロードできます
※2回以降は随時募集します
●申込期限 6月1日(月)
●申込先 市民協働課
ファクス (22) 0313
〒987-2203
栗原市築館薬師一丁目7番1号
Eメール kyodo@kurharacity.jp
LRC http://www.kurharacity.jp/

平成27年度「いち・にの参画講座」の予定

回	月日	学習テーマ(予定)	講師
①	6月20日(土)	ひとりひとりが幸せな社会って何だろう?	遠藤 恵子 氏(東北学院大学名誉教授)
②	7月11日(土)	自分が変われば、相手も変わる!?	高橋 利男 氏(東北コミュニケーション研究所所長)
③	7月25日(土)	アサーティブ※1な自己主張で自分を好きになる	叶内 妙子 氏(ウイメンズカウンセラーいづみカウンセラー)
④	8月 8日(土)	あなたとあなたの大切な人の幸せを考えよう	門間 尚子 氏(DVファシリテーター)
⑤	11月 7日(土)	ポジティブ・エイジング※2で行こう!	渋谷 祐子 氏(健生(株)健康運動指導士)
⑥	11月21日(土)	あなたが輝く!みんなが輝く!!【一般公開】	萩原 なつ子 氏(立教大学大学院教授)
⑦	12月12日(土)	みんなで取り組む、おらいの防災	宗片 恵美子 氏(イコールネット仙台代表理事)

※内容が変更となる場合があります

※1 相手を尊重した上で、自分の気持ちを率直に言葉で表現し主張を伝えること

※2 心身や生活の変化を受け入れながら、前向きに歳を重ねること

市内各地で互市 春の訪れを告げる風物詩

3月・4月/高清水・栗駒・若柳地区

高清水地区や栗駒地区、若柳地区で、互市が開催されました。このうち、栗駒地区で開催された岩ヶ崎互市では、会場の通りに野菜苗や海産物のお店など約20店舗が立ち並び、ネギの苗やナガイモ、ジャガイモの種芋などを買い求める人々などが集まり、お目当ての商品を買い求めていました。

また、植木を扱う店舗では、桜の苗木が小さくかわいい花を咲かせ、春らしい雰囲気を醸し出していました。



▲かわいらしい桜の花が春の訪れを告げていました

市内

花山鉄砲まつり 県内唯一の火縄銃の祭り

5月5日(火)/旧花山中学校校庭ほか

この祭りは、藩政時代、この地の領主であった遠藤家が、家内の安泰と健康を御獄神社に祈願し、鎮魂と感謝の礼砲を奉納したことが始まりとされ、当日は、陣羽織に陣がさ姿の花山鉄砲組がみこしや稚児行列などと共に、発砲会場まで練り歩くほか、火縄銃演武では、花山鉄砲組による砲術形や家内安全などを祈願した号砲が響き渡ります。

●時間 鉄砲組出発 午後1時から
発砲演武 午後2時から

☎ 花山鉄砲まつり実行委員会 (43) 5111

花山



▲太鼓の音に合わせて、独特の歩き方で進む鉄砲組



▲火縄銃のごう音が会場に響き渡ります

栗原市合併10周年記念 第10回栗原市せみね藤まつり 藤の花が祭りに彩りを添えます

5月24日(日)/瀬峰地区五輪堂山公園

藤の里として親しまれている瀬峰地区で、今年も藤まつりが開催されます。公園内の藤棚に咲いた、鮮やかな紫色の藤の花が、会場を訪れた方を出迎え、祭りでは、ご当地グルメ対決や、華やかな衣装をまとった舞踊が披露されるほか、一般参加のカラオケコーナーなども催され、祭りを盛り上げます。

●時間 午前10時~午後3時
※雨天の場合は中止

☎ ぐるっとゆるっと栗原 (38) 3942

瀬峰



▲藤の花が優しく出迎えます



▲舞踊ショーが会場を盛り上げます

田園観光都市の創造に取り組み「くりはら研究所」の広報紙

くりはら研究所だより

99

(発行)
くりはら研究所
ジオパーク推進員
(産業経済部田園観光課)
☎ (22) 1151
ファクス (23) 5370
Eメール
kanko@kuriharacity.jp
geopark@kuriharacity.jp

お知らせ 栗駒山麓ジオパーク専門員として 新たに2人の地域おこし協力隊員を委嘱

4月1日(水) 栗原市役所

今年度日本ジオパーク認定を目指している、栗駒山麓ジオパーク構想をさらに充実し推進するため、栗原市地域おこし協力隊員として、新たに2人が委嘱されました。



シリーズジオパーク(23) 日本ジオパークネットワーク 加盟申請書を提出しました

日本ジオパーク認定を受けるには、ジオパーク活動を重ねたうえで、日本ジオパーク委員会に申請書を提出し、審査を受けることとなります。栗駒山麓ジオパーク推進協議会では、これまで積み重ねたジオパーク活動を記して、4月16日に申請書を提出しました。

栗駒山麓ジオパーク構想では、平成27年度の日本ジオパーク認定を目指して平成24年度から活動を開始し、ジオガイドの養成や、子どもたちへのジオパーク教育、視察受入れなど多くの取り組みを行ってきました。これまでのジオパーク活動の積み重ねと今後

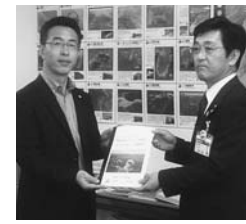

▲日本ジオパークネットワーク事務局長(左)に加盟申請書を提出

の地域でのジオパーク活動をより飛躍させるため、4月16日、日本ジオパーク委員会へ加盟申請書を提出しました。今回申請した栗駒山麓ジオパーク構想は「地球史のページをめくる音を感じるジオパーク」をテーマに、栗駒山本体部、山腹・山麓部、丘陵・段丘部、平野部の災害特性と標高差別に分類した4つのゾーンを設定。ゾーン内には16のジオサイトを掲げ、その中の見どころとして「場所」や「物」を含めたジオポイントとして100カ所掲げています。

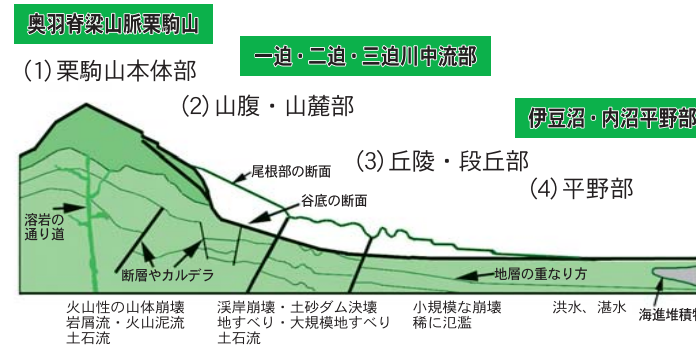

◆**ジオパーク専門員として**
栗駒山麓ジオパーク構想の専門員として、ジオパーク構想を市内外に発信する広報・宣伝活動やジオサイト候補地の調査、ジオガイドの人材育成、小・中学校の教育活動などへの取り組み、また、地域に入っている資源の掘り起し活動など、地域の方々と一体となってジオパーク活動を推進していきます。



▲(左から)中川さん、桑原さん、佐藤市長、長尾さん

募 集 ノルディックウォーキングで地元を歩こう

ノルディックウォーキング部員募集

ノルディックウォーキングで、地元を楽しく歩く仲間を募集します。栗駒山麓ジオサイトを歩いてジオガイドが見どころを解説します。

- 毎月1、2回、5月から10月までの活動を通じて、地元のみならず「イトコロ」を探して歩きましょう。1時間から1時間30分のウォーキングを予定しており、毎回開始前の30分間、初心者講習があるので、初めての方でも安心して参加できます。
- 活動日 5月から10月の毎月1、2回
- 参加費 500円
- 参加費 各1,000円

- ※体験入部は1,500円
- 持ち物 運動しやすい服装、靴、雨具、帽子、飲み物、手袋、タオル、着替え、ボール ※ボールの無料貸し出しあり
- 定員 各20人
- 申し込み 各活動日の前日まで問い合わせ先に、電話またはEメールで申し込みください
- 顧問 花山山岳会
- 事務局長 太宰 智志
- 後援 栗駒山麓ジオパーク推進協議会

問 くりはらジオパークネットワーク(23)0050
Eメール kurihara.tr@gmail.com

第1回部活動
日時：5月10日(日)午前9時30分～11時
集合：一迫総合支所 駐車場
コース：一迫地区真坂
内容：栗駒山を遠望しながら、田園風景と街中を約4km歩きます
申込期限：5月8日(金)正午

第2回部活動
日時：5月19日(火)午前10時30分～正午
集合：JR有壁駅 駐車場
コース：金成有壁(旧奥州街道有壁宿周辺)
内容：本陣や酒蔵など、宿場町の風情が残る旧奥州街道を約4km歩きます
申込期限：5月18日(月)正午



▲写真家になったきっかけを話す曾根田氏

◆**写真撮影の視点**
曾根田氏が撮影した市内観光地などの作品をスクリーン上で入賞されています。

◆**撮影会**
受講者に、デジタルカメラなどを持参いただき、カメラに内蔵されている各モードを活用し、栗原市マスケットキヤラクターねじり、ほんよのぬいぐるみを撮影しました。下から見上げたり、顔をアップにしたり、モードをオートモードではなく、クローズアップモードにすることで、背景がぼやけ、被写体ははっきりと写るなど曾根田氏からアドバイスがありました。

◆**写真撮影の視点**
曾根田氏が撮影した市内観光地などの作品をスクリーン上で入賞されています。

◆**撮影会**
受講者に、デジタルカメラなどを持参いただき、カメラに内蔵されている各モードを活用し、栗原市マスケットキヤラクターねじり、ほんよのぬいぐるみを撮影しました。下から見上げたり、顔をアップにしたり、モードをオートモードではなく、クローズアップモードにすることで、背景がぼやけ、被写体ははっきりと写るなど曾根田氏からアドバイスがありました。

◆**受講者より**
○キレイな写真、カメラの専門的な使い方を学ぶことができた。
○普段、あまりカメラを使わないので、勉強になった。
○星の写真が、特に美しかったです。
○素晴らしい写真で、あらためて市の魅力を再発見できました。

ぼくたち
わたしたち

むし歯ありません!

3月の3歳児健診で、
むし歯のなかった子どもは、55人中44人でした。

問 市民生活部健康推進課 ☎(22)0370



くりはら市民21健康プランでは
「3歳児の1人平均
むし歯数を1本以下に」
を目指します



※ 了解を得た方のみ掲載しています



学校きょういくの窓

～夢ひらく学び舎づくり～

第81号

問 教育部学校教育課 ☎(42)3512・ファクス(42)3518
Eメール gakkokyoiku@kuriharacity.jp

「学府くりはら」の実現に向けて⑩

生涯にわたって学び続けるといふ学びの連続性を図る「学府くりはら」の一環として、学校教育においては、特に学力向上に向けた取り組みを推進しています。

● 発達が「気になる」子どもに対する早期からの教育相談を始めます

「何か他の子と違う気がするな」、「ここのところの発達障がいと言ったのかな」などと、不安に思うことがあります。

市では、平成27年度、文部科学省が行う早期からの教育相談・支援体制構築事業に取り組みます。これにより、幼稚園児を中心に、早期からの巡回相談を実施します。巡回相談を行うのは、専門の臨床発達心理士と金成支援学校の地域支援コーディネーターです。

相談窓口は、各幼稚園、または教育研究センターの早期支援コーディネーターです。お気軽に相談してください。※連絡先は下段参照



歴史と伝統は次代へと受け継がれます

3月22日(日)、富野小学校で閉校式が挙行され、138年の歴史の幕を閉じました。



校旗の返納↑



「リコーダーと鉄琴で「ふるさと」の合奏←

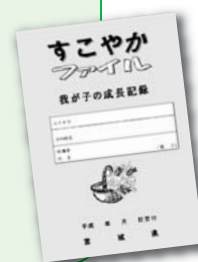

● 「すこやかファイル」を使ってみませんか?
「すこやかファイル」は、障がい(発達障がいを含む)があることで支援を必要とする人が乳幼児期、学童期、青年・成人期の各ライフステージにおいて、一人一人に応じた適切な支援を継続して受けるための情報共有ファイルです。幼稚園、保育所、小・中学校などで配布していますので、申し出てください。

教育研究センターから

問 教育研究センター ☎(42)1157
問 教育相談専用電話 ☎(42)1230

新しい年度がスタートして1カ月が経ちました。今月初めには、大型連休もありますが、幼稚園や学校での活動も本格化していきます。子どもたちにとっては、新しい学校生活への慣れとともに心身の疲れが出てくる時期でもあります。この1年を充実した年とするためにも、心配ごとと悩みごとなどがありましたら早めの対応が肝心です。幼稚園、学校への相談に加えて、本センターの教育相談も活用ください。来所相談でも、電話相談でも教育相談員が対応します。

○相談実施日：毎週火・水・金曜日(祝日を除く) ○相談時間：午前8時30分～午後5時15分

環境・衛生ノート

- 市民生活部環境課 ☎(22)3350
- 市クリーンセンター ☎(52)3080
- 市衛生センター ☎(33)2301

各総合支所市民サービス課

- 薬館 ☎(22)1111
- 栗駒 ☎(45)2111
- 一迫 ☎(52)2112
- 鶯沢 ☎(55)2111
- 志波姫 ☎(25)3111
- 若柳 ☎(32)2121
- 高清水 ☎(58)2111
- 瀬峰 ☎(38)2111
- 金成 ☎(42)1111
- 花山 ☎(56)2112

飼い主としてのマナーをしっかりと守りましょう

市民生活部環境課
各総合支所市民サービス課

- 犬の放し飼いはやめましょう**
飼い主は犬が好きでも、中には犬を怖がる人もいます。普段から放し飼いをせずに、鎖でつなげたりケージなどに入れて飼いましょう。
- 狂犬病予防注射は法的義務です**
犬を飼い始めたら、市役所で犬を登録して、年に1回の狂犬病予防注射を必ず受けましょう。
- 散歩中に出たふんの後始末**
ふんは片付けて持ち帰りましょう。飼い主としての最低限のマナーです。
- 散歩時の交通安全について**
必要以上に引きひもを長くしたりせず、道路の端を歩きましょう。夕方に犬を散歩させるときは、反射材などを利用し、交通安全にも気を付けましょう。

生ごみの水切りを徹底しましょう！

市民生活部環境課

家庭から出る生ごみは、たくさんの水分を含んでいます。各家庭で水切りを徹底することで、次の効果が期待できます。ぜひ、生ごみの水切りに協力をお願いします。

- ごみ集積所の汚れや悪臭を防止でき、衛生的に保つことができます
- ごみの重量が減り、ごみ出しが楽になります
- ごみの重量が減ることでごみ収集車の運搬効率がよくなり、収集車が出す二酸化炭素の排出量を削減できます
- 「燃やせるごみ」中の水分が減ることで焼却効率がよくなり、クリーンセンターの燃料などの維持管理費の節減につながります

生ごみの水切りのコツ

- 玉ねぎの皮などの乾いた調理くずは、最初から濡らさない
- 乾いた調理くず用の入れ物を用意する
- 三角コーナーの生ごみは一晩水切りし、翌朝に捨てる



歯つぴいスマイル

8020達成をめざしましょう
KEEP 20 TEETH TILL YOUR 80

歯と口の話 ⑦「さまざまな口臭」

Q1 お酒を飲んだ翌日は、なぜ口臭が強くなるのですか？
A1 お酒の中に含まれるアルコールは肝臓で分解されますが、この過程で多量の水分が必要となり、体の水分量が減ると、だ液の分泌量は減り、口は渇き、口臭が強くなります。特に、就寝直前の飲酒は、翌日の口臭の原因となりやすいので、避けるように心掛けましょう。

Q2 タバコによる口臭を減らすことができますか？
A2 喫煙は、ニコチン作用が口腔生理機能に悪影響を与えるのみならず、タバコなどが歯や舌に付着し、それ自体が臭気物質となるので、段階的な禁煙・節煙が望ましいですが、ニコチンやタールはだ液に溶解しやすく、歯にも付着しやすいので、喫煙後は直ちに口に水を含みうがいをして吐き出し、口の中に残留するニコチンやタール成分を洗い流すとよいでしょう。さらに、無香料・無糖のガム(キシリトールガム

Q3 臭い塊は、膿栓と呼ばれるものです。膿栓は、のどの奥にある口蓋扁桃のくぼみにできる、黄色色の塊です。「くさい玉」とも呼ばれ、直径3mmから5mmほどで、咳をしたときや、痰を切ろうとした拍子にのどの奥から出てくる場合があります。膿栓は、細菌の死骸や死んだ細胞、食物のかすなどが固まってできたもので、強烈な臭いがします。ある程度は生理的な現象ですが、扁桃炎などの急性炎症で出現することもあります。膿栓はしばしば悪臭発生源となり、口臭につながります。病的で重症な場合には、耳鼻咽喉科への受診も必要となります。

Q4 この奥から、時々臭い塊が出てくるのですが、これが口臭の原因でしょうか？
A3 臭い塊は、膿栓と呼ばれるものです。膿栓は、のどの奥にある口蓋扁桃のくぼみにできる、黄色色の塊です。「くさい玉」とも呼ばれ、直径3mmから5mmほどで、咳をしたときや、痰を切ろうとした拍子にのどの奥から出てくる場合があります。膿栓は、細菌の死骸や死んだ細胞、食物のかすなどが固まってできたもので、強烈な臭いがします。ある程度は生理的な現象ですが、扁桃炎などの急性炎症で出現することもあります。膿栓はしばしば悪臭発生源となり、口臭につながります。病的で重症な場合には、耳鼻咽喉科への受診も必要となります。

栗原市歯科医師会 ☎(32)6310

『野菜のミラクルパワー!』 おらほの食育

若柳川南保育所 所長 鈴木 文子

若柳川南保育所では、3・4歳児の子どもたちが保育所内にある畑にジャガイモ・ピーマン・トマト・キュウリ・ダイコン・サツマイモなどの野菜を植えています。子どもたちは、野菜の水やりや畑の草とりをして、成長を楽しみながら育てています。

収穫した野菜は、カレーやサラダなどの食材として子どもたち自らが料理し、芋煮会や焼き芋会などで、おいしくいただきます。

また、給食の食材の中でダイコンやピーマンなどを見つけると「これ、畑の野菜とおなじだ!」、「おいしいね!」と野菜からパワーをもらっているようです。

これからも、子どもたちが食に関心を持ち、楽しみながらできる食育活動に取り組んでいきたいと思っています。

▲みんなで野菜を植えています



市民生活部健康推進課 ☎(22)0370

<p>くろこま高原温泉部</p> <p>らハイルザーム栗駒</p> <p>TEL.0228-43-4100 HP:http://www.eeonsen.com/</p> <p>5/30 「新緑の健康祭り」</p> <p>～芽吹きのかで体のストレスをとりだそう～</p> <p>お1人様 宿泊1泊3食付 9,870円 (諸税込)</p> <p>・専門のトレーナーによる健康指導! ・健康を考えた「特製お膳料理」!</p> <p>6/7 「社交ダンスパーティー」</p> <p>“踊って 唄って 身も心もリフレッシュ”</p> <p>お1人様 1泊2食 8,790円 (諸税込) 特典</p> <p>お飲み物1本付き</p>	<p>花山温泉 温湯山荘</p> <p>TEL.0228-56-2040 HP:http://www.yumeguri.jp/nuruyu/</p> <p>★毎月26日(ふるの日)ポイントカード利用者様へ、うれしいお知らせ! 「ふるの日」は、くじ引きで2～5ポイント獲得できる催しを行います!</p> <p>5/31 「新緑の御番所神楽と手打ちそば膳の夕べ」</p> <p>歴史ある寒湯御番所での神楽公演 (15:00～) 後、手打ちそば膳のご夕食!</p> <p>お1人様 宿泊1泊2食付 10,000円 (諸税込)</p>	<p>金成延年閣</p> <p>TEL.0228-42-1121 HP:http://www.ennenkaku.jp</p> <p>★6月30日まで、平日お子様連れのお客様は入浴料 500円 → 400円</p> <p>5/9 富士舞踊団 10:00～</p> <p>5/17 若葉流 10:00～</p> <p>5/23 ともえ座 10:00～</p> <p>5/24 南部神楽 10:30～</p>
--	---	---

※市は自主財源確保のために、有料広告を掲載しています

ご遺体預かり室

家族葬 絆 プラン 祭壇料 **50,000円**

資料ご請求のお客様へ郵送いたします

突然の時や葬儀場所が決まっていない、遠方ですぐに駆けつけられない時など。

フリージア預かり室 で心配ご無用

24時間以内10,000円 (以降1時間500円)

無料資料請求の方ご利用より5,000円引き
無料相談ご来店でご利用より5,000円引き

最大 10,000円引き ご葬儀を承ります

西館・東館ご利用の場合は 祭壇料を30,000円割引

24時間受付 株式会社 **わか柳葬祭**

TEL 0228 (32) 3275 FAX 0228 (32) 4022

※市は自主財源確保のために、有料広告を掲載しています

5月の休日急患診療当番医・調剤薬局

市民生活部健康推進課 ☎(22)0370

日	医 科	歯 科	調剤薬局
3 (日)	熊坂医院 一迫字川口 ☎(54) 2311	岩淵医院 栗駒岩ヶ崎 ☎(45) 2155	近藤歯科医院 築館伊豆 ☎(22) 4182
4 (月)	佐藤内科小児科医院 築館伊豆 ☎(22) 3205	片山内科胃腸科クリニック 金成沢辺 ☎(42) 1220	熊坂医院(院内) ☎(54) 2311 アイン薬局栗駒店 ☎(49) 1131
5 (火)	栗原市立若柳病院 若柳字川北 ☎(32) 2335	栗原市立鶯沢診療所 鶯沢南郷 ☎(55) 3511	くりこまデンタルクリニック 栗駒岩ヶ崎 ☎(49) 3447
6 (水)	畑山医院 築館伊豆 ☎(22) 2475	くりこまクリニック 栗駒岩ヶ崎 ☎(45) 2128	栗原市立鶯沢診療所歯科 鶯沢南郷 ☎(55) 2833
10 (日)	高橋ハートクリニック 瀬峰下田 ☎(59) 2005	日野クリニック 志波姫新沼崎 ☎(23) 7100	東町調剤薬局 ☎(21) 0012 サンテ薬局金成店 ☎(42) 1156
17 (日)	たまがけ医院 一迫真坂 ☎(52) 5115	若柳消化器内科 若柳字川北 ☎(32) 2316	若柳中央薬局 ☎(32) 7115 さくら薬局鶯沢店 ☎(55) 2566
24 (日)	氏家医院 若柳字川南 ☎(32) 2328	沢辺中央医院 金成沢辺 ☎(42) 1171	畑山医院(院内) ☎(22) 2475 上小路一樹新生薬局 ☎(45) 1255
31 (日)	一迫内科クリニック 一迫真坂 ☎(52) 2122	佐々木内科医院 若柳字川北 ☎(32) 6633	靖恵薬局 ☎(38) 3178 志波姫シンドー調剤薬局 ☎(23) 3022
			ひまわり薬局 ☎(57) 6035 サトウ調剤薬局 ☎(25) 4530 氏家医院(院内) ☎(32) 2328 オリーブ調剤薬局 ☎(24) 7480 一迫内科クリニック(院内) ☎(52) 2122 佐々木内科医院(院内) ☎(32) 6633

- ☐診療時間：午前9時～午後5時
- ☐必ず被保険者証をお持ちください
- ☐休日当番医は、変更になることがあります
- ☐一般患者はご遠慮ください(原則として往診はしません)
- ☐あらかじめ、当番医に電話で症状をお伝えください

栗原市ホームページ

パソコンから 栗原市公式ウェブサイト
栗原まるかじり
<http://www.kuriharacity.jp/>
携帯電話から **モバイル栗原市**
<http://www.kuriharacity.jp/m/>

栗原市Facebook

<https://www.facebook.com/kuriharacity>

栗原市安全安心メール登録

<http://kuriharacity.mail-dpt.jp>



QRコード対応機種の場合は、上のQRコードを読み取って利用できます。QRコードは、(株)デンソーウェブの登録商標です。

今月の納期 6月1日(月)まで

固定資産税(第1期)
国民健康保険税(第1期)

☎ 総務部税務課 ☎(22) 1121

※納付は口座振替が便利です
※税金を滞納すると、延滞金がかかります「納税は納期限までに!」

人口の動き

※平成27年3月末現在、()は前月比

人 口 ● 72,234人(△281)
男: 34,891人(△131) 女: 37,343人(△150)
世帯数 ● 24,777世帯(△24)
出 生 ● 24人 死 亡 ● 122人
転 入 ● 263人 転 出 ● 446人

☎ 市民生活部市民課 ☎(22) 3211

広報紙・ホームページに…… 有料広告募集中

お問い合わせは、栗原市広告掲載代理店 **南部屋印刷株** ☎22-2131へ

風にそよぐ木々の緑も
まぶしい季節に
なりました。

Shea
HIRANO HAIKASA SPA
Shea
Shea DOLCE

築館店 TEL:0228-22-2187
若柳店 TEL:0228-32-2241
プレスボ店 TEL:0228-22-4325
HIRANO ビバーク TEL:0229-23-2667
Shea TEL:0220-23-7252
Shea DOLCE TEL:022-218-5857

印刷のお困りごと で相談下さい。

少多数の資料等の印刷はお気軽にご相談ください。

どこかに頼めないかな～
製本するのがめんどろなあ
コピーする時間がないなあ～

短納期対応いたします。
ワード・エクセルもOK!!

南部屋印刷株式会社
宮城県栗原市築館高田1-7-36
Tel 0228-22-2131 Fax 22-2175
E-mail: info@nanbuya-printing.co.jp

※市は自主財源確保のために、有料広告を掲載しています。

◎乱丁・落丁・白紙などがありましたらご連絡ください。すぐにお取り替えます。市政情報課 ☎(22) 1126

・再生紙を使用しています ・環境に優しい大豆油インキを使用しています

広報くりはら 平成27年5月1日 (28)

広報くりはら 2015(平成27)年5月1日発行 第213号
発行/栗原市 編集/栗原市企画部市政情報課
〒987-2293 宮城県栗原市築館築館一丁目7番1号
☎0228(22)1122 フラクス0228(22)0312
ホームページアドレス <http://www.kuriharacity.jp/>
電子メール koho@kuriharacity.jp