



田植え待つ水面に映える雪の駒

新緑が鮮やかな5月中旬、市内各地で田植えが最盛期を迎えました。

ホトトギスの鳴き声が聞こえる、初夏の晴天の下、駒姿を背に田植えをする光景も見られました。

目次

災害関連情報	2・3
市からのお知らせ	4~9
話題今くりはら	10・11

健康専科	12・13
生涯学習のひろば	14
みんなでとしょかん	15

環境・衛生ノート	16
情報あれこれ	17~19
休日急患診療当番医 ほか	20

東日本大震災 災害関連情報

災害義援金の支給

東日本大震災に関連した生活情報を紹介します

全国から日本赤十字社などに寄せられた義援金を、被災された方々に、宮城県災害義援金配分委員会が決定した配分基準に基づき、配分します。

なお、県や市に寄せられた義援金の配分は、市の義援金配分委員会が配分基準を決定次第行います。

対象者・配分金額
 人的被害の場合
 死亡者・行方不明者 35万円
 ※対象者は、死亡者の遺族、行方不明者の家族で、配分範囲および順位は次のとおりです。
 ①配偶者、②子、③父母、④孫、⑤祖父母

住家被害の場合
 全壊 35万円
 大規模半壊、半壊 18万円
 現に居住する住家が被災し、り災判定が「全壊」、「大規模半壊」、「半壊」となった住家の世帯主の方
 ※1戸の住家に複数の世帯が居住している場合は、その代表の世帯主の方
 ※単身世帯であった方が死亡している場合は、その遺族(配偶者、子、父母、孫、祖父母の範囲および順位)の代表者の方

申請書類
 全ての申請に必要な書類
 ①東日本大震災災害義援金申請書

※各総合支所市民サービス課に備え付けています

②運転免許証、健康保険証など申請者(請求者)の身分証明書の写し

③申請者(請求者)名義の預金通帳の写し
 死亡・行方不明の申請に必要な書類
 ①③の書類
 ④死亡診断書の写し
 ⑤戸籍謄本、住民票、住民票除票など死亡が確認できる書類の写し

住家被害の申請に必要な書類
 ①③の書類
 ④り災証明書の写し
 ⑤世帯員全員の住民票の写し

申請期間
 当分の間、申請を受け付けします

申請書などの提出先
 ●各総合支所市民サービス課
 ※郵送でも受け付けします
 〒987-1229
 栗原市築館薬師一丁目7番1号
 栗原市市民生活福祉課

道路の復旧状況

市民生活福祉課 電話(22)1340

道路の被災は、路面の亀裂、段差、マンホールなどの沈下・隆起、さらには落石や法面崩落など、市内の全域で、危険な箇所が多く発生しました。通行者への安全を考え、震災直後からバリケードやコーンなどで通行規制を行いました。

被災の状況に応じて、可能な限り早期の復旧を目指しますが、比較的軽微な路面の亀裂や段差などについては、数カ月程度での復旧を予定しています。

また、大きな被害を受けた道路や橋、マンホール、上下水道管などについては、国の災害復旧査定や埋設物の復旧に期間を要することから、復旧までには、長い期間がかかると思われています。復旧工事にあたっては、通行規制や迂回路などにより、通行の安全を確保

被災地支援の状況

南三陸町の皆さんを市内6カ所の避難所に迎えてから、市では、学校などの手配、避難所の運営、健康管理や一時帰町の送迎支援など、避難者の生活支援に取り組んでいます。

栗原市に皆さんが避難してから、約2カ月が経過しましたが、避難所から仕事や学校に行ったり、また、それぞれの地域の活動と一緒に参加するなど、地域に解け込みつつあります。

市では、引き続き支援をしていきますので、避難している皆さんが、少しでも元気を取り戻せるよう、市民の皆さんのご理解とご協力をお願いします。

建設部建設課 電話(22)1152

放射線量測定の開始

福島第一原子力発電所事故に伴い、5月20日から市内5カ所で、継続的な大気中の放射線量の測定(モニタリング)を開始しました。数値は、ホームページ・モバイル栗原と安全・安心メールで公表しています。

なお、5月24日の最大測定値は、0.20マイクローシーベルトと、人体に影響のない数値です。

総務部危機管理室 電話(22)1149
 市民生活環境課 電話(22)3350

【5月25日現在】

施設名	世帯数	入所者数
金成延年閣	39	92
若柳ウェットランド交流館	17	54
栗駒みちのく伝創館	7	24
一迫老人福祉センター	10	24
花山石楠花センター	2	6
花山青少年自然の家	7	18
合計	82	218

社会教育関係施設の開館状況 (5月24日現在)

教育部社会教育課 電話(42)3514

体育館や文化施設などの社会教育関係施設は、安全点検や復旧作業のため、現在利用できる施設が限られています。復旧に全力を尽くしていますが、今しばらくご不便をおかけいたします。なお、利用の際は、立ち入り禁止区域などを確認し、安全に利用願います。

利用の可否
 ○ 利用可
 △ 一部利用可
 × 利用不可

■築館

施設名	状況	備考
伊藤記念館	×	
白鳥省吾記念館	○	
栗原文化会館	△	ホール棟使用不可
B & G 体育館	△	利用時間、種目一部制限有
B & G プール	×	
B & G 艇庫	×	
築館テニスコート	○	
築館多目的競技場	△	利用時間制限有
築館体育センター	△	利用時間、種目一部制限有
築館野球場	△	利用時間制限有
築館陸上競技場	×	
栗原市立図書館	○	

■一迫

施設名	状況	備考
一迫・金田・長崎・姫松公民館	○	
一迫ふれあいホール	○	
一迫野球場	○	
一迫テニスコート	○	
一迫ふれあい交流館	○	
一迫多目的広場	○	

■瀬峰

施設名	状況	備考
瀬峰公民館	△	ホール使用不可
瀬峰テニスコート	×	
瀬峰トレーニングセンター	×	
瀬峰柔剣道場	×	
瀬峰相撲場	×	
瀬峰多目的グラウンド	×	

■鶯沢

施設名	状況	備考
鶯沢・北郷・細倉公民館	○	
細倉鉱山資料館	○	
鶯沢体育館	○	
細倉体育館	○	

■金成

施設名	状況	備考
金成生涯学習センター	△	ほたるホール・104研修室使用不可
金成野外活動センター	○	
金成歴史民俗資料館	○	
金成公民館	×	
津久毛公民館	○	
萩野公民館	△	会議室・研修室(一部)使用可
けやき会館	×	
金成体育センター	×	
金成健康広場(球場・テニスコート)	×	

■志波姫

施設名	状況	備考
志波姫公民館	△	ホール・大会議室使用不可
志波姫体育センター	×	

■花山

施設名	状況	備考
石楠花センター	×	避難所
草木コミュニティセンター	○	

■若柳

施設名	状況	備考
ウエットランド交流館	△	避難所。テニスコートのみ使用可
若柳・有賀・大岡・畑岡公民館	○	
ドリーム・バル	○	
アスパル・わかやなぎ	○	
若柳球場	○	
有賀運動公園(テニスコート)	○	

■栗駒

施設名	状況	備考
みちのく伝創館	△	避難所。練舞場は使用可
文字郷土文化保存伝習館	○	
栗駒総合体育館	△	アリーナ・プールは使用不可
栗駒球場	○	
サンスポーツランド栗駒	○	
栗駒テニスコート	×	
栗駒武道館	×	

■高清水

施設名	状況	備考
高清水公民館	×	
高清水生涯学習館	×	
高清水コミュニティセンター	×	
高清水体育センター	○	
高清水体育テニスコート	×	
高清水武道館	×	
高清水野球場	△	Aグラウンドでの練習のみ使用可

有料広告

広報紙に掲載する
有料広告を募集

☎ 企画部市政情報課 (22) 1126

地域経済の活性化や、市の新たな財源の確保を図るため、広報紙「広報くりはら」に、有料広告を掲載しています。

応募基準や料金など、詳しくは代理店にお問い合わせください。

規 格

● 広報紙(1枠当たり)

※サイズは縦40mm×横180mm

□ 2色刷り広告

(毎月1日号と16日号に2枠ずつ)

※広告枠の空き状況については、代理店に確認してください

応募期間 随時受け付け

応募・問い合わせ先

広告取扱代理店 南部屋印刷株式会社

☎ (22) 2131 ファクス(22) 2175

選挙

栗原市農業委員会
委員一般選挙

☎ 選挙管理委員会事務局 (22) 1122

☎ 農業委員会事務局 (42) 1239

任期満了に伴う農業委員会委員一般選挙を、次の日程で行います。

● 立候補予定者説明会

□ 日時 6月10日(金)
午後1時30分～

□ 場所 栗原文化会館2階大研修室

● 告示日 7月3日(日)

● 投票日 7月10日(日)

● 立候補できる方

□ 市内に住所があり、10アール以上の農地を耕作している20歳以上の方
□ 前記の方と同居している親族またはその配偶者、農業生産法人の組合員などで、年間60日以上耕作している方

● 投票できる方

3月31日で確定した選挙人名簿に記載されている方

● 選挙区・定数

築館 5人

若柳 6人

栗駒 7人

高清水 2人

一迫 5人

瀬峰 2人

鶯沢 2人

金成 5人

志波姫 4人

花山 2人

議会

議会を傍聴しませんか
平成23年第4回栗原市議会定例会

☎ 議会事務局 (22) 1170

お気軽にお越しください。ただし、一般質問や議案の件数によっては、会期を変更する場合があります。本定例会は、議場が地震の被害を受け使用できない状態であるため、4階の議員控室での開催となります。そのため、本会議のインターネット中継や各総合支所でのテレビ放送は、視聴できませんので、ご了承願います。

● 会 期 6月16日(木)～30日(木)

● 開会時間 午前10時～ ※6月30日(木)は、午後1時30分開会

● 日 程 (土・日曜日は休会)

月 日	会 議 名	内 容
6月16日(木)	本会議(初日)	会期の決定、議案の提案理由説明など
22日(水)・23日(木)・27日(月)	本会議	一般質問(個人質問)
28日(火)	本会議	議案の総括質疑など
29日(水)	各常任委員会	付託議案審査
30日(木)	本会議(最終日)	各常任委員長報告、質疑・討論・採決、請願・陳情など

● 請願・陳情の提出 本定例会での審査または紹介を希望される請願・陳情は6月27日(月)正午まで市議会事務局へ提出してください。

● 傍 聴 席数10席
※車いすでの傍聴ができます



下水道

浄化槽で水洗化を！平成23年度申請受付中！

☎ 上下水道部下水道課 (42) 1133

市は、生活環境の保全と地域公衆衛生の向上を目指し、下水道、農業集落排水、浄化槽による汚水処理事業を推進しています。お住まいの区域で対象となる事業が異なりますので、浄化槽設置をご希望の方は、下水道課にお問い合わせください。

市設置型浄化槽事業 ※申請からおおむね3カ月で使用可能

● 事業の概要 市が浄化槽を設置し、維持管理(保守点検、清掃、法定検査、修繕)を行います

● 対象区域 下水道や農業集落排水が整備されない区域

● 使用者の負担 受益者分担金と使用料を負担していただきます

□ 受益者分担金

10人槽まで…18万円

11人槽以上…標準的な工事に要する費用の額に基づき、市長が定める額

□ 使用料 使用した水道使用量で算定し、水道料金と併せて請求となります。水道以外の使用水(井戸水など)がある場合や浄化槽に流れない水量がある場合は、お問い合わせください

区 分	排出汚水量	金 額
基本使用料	10m³まで	1,890円
	10m³を超え20m³まで	1m³につき 199円
超過使用料	20m³を超え50m³まで	1m³につき 210円
	50m³を超え200m³まで	1m³につき 231円
	200m³を超えるもの	1m³につき 241円

※ブロワーの電気料金と排水設備工事費(浄化槽以外の排水管などの工事)は、使用者負担

個人設置型浄化槽事業

● 事業の概要 個人で浄化槽を設置する場合に市が補助金を交付し、設置後の維持管理は、個人(浄化槽管理者)が行います。補助金の交付をご希望の方は、あらかじめ下水道課に申請書の提出が必要になります。浄化槽設置状況を市が確認した後、交付となります。

● 対象区域 下水道の全体計画区域内であって、当分の間下水道が整備されない区域

● 使用者の負担 設置費用と設置後の維持管理費用 ※市に対して受益者分担金や使用料の負担はありません

人槽別補助金限度額

人槽区分	限度額
5人槽	285,000円
7人槽	360,000円
10人槽	477,000円
11人槽以上	市長が別に定める額

いずれの事業も、今年度の申請受付期限は
12月28日(水)までです。

ふるさと納税

ふるさと納税はらら応援寄附金(ふるさと納税)

たくさんの方の寄附をいただきました

市では「ふるさとづくりはらら応援寄附金」を、在京ふるさと会会員をはじめ、皆さまにチラシやホームページでご案内し、申し込みを受け付けています。

昨年度は、全国から41件、2,987万7,620円の寄附をいただきました。皆さまの温かいご支援に感謝申し上げます。寄附の申し込みとあわせて、応援メッセージをお寄せいただきましたので、その一部をご紹介します。

多くの方にとって安心してゆったりとした毎日が過ごせる町づくりを応援しています。(埼玉県 Oさん)

(愛知県 Jさん)

地方が元気になると、日本が再生されることになると思います。栗原の一層の発展を祈ります。(東京都 Hさん)

ふるさとを離れて元気がいっぱいです。地元の方々のふるさとを思う気持ちが伝わってきます。大いなる活躍を期待しております。(東京都 Hさん)

寄附金の使いみちは、震災復興関連をはじめ、市が行うさまざまな事業に活用し「市民が創る」に向けた取り組みを実現に向けて努めていきます。(企画部企画課 ☎(22) 1125)

ふるさと納税とは…

自分の生まれ育った「ふるさと」など、特定の地域に寄附することで、応援したいという気持ちを形にする仕組みです。地方公共団体(都道府県や市町村)に寄附したときに、寄附金額の一定額を超える額について、寄附をした年の所得税と翌年の個人住民税所得割から控除を受けることができます。 ※控除を受けるためには確定申告の手続きが必要になります



栗原市食育推進計画策定委員及びワーキンググループ委員のリレーコラム

『踊る食育基本法』

食育計画策定委員会 学校・保育所ワーキンググループ 松坂 美佐子 さん

2009年に新聞掲載された、管理栄養士 河合 知子さんの記事を引用させていただきます。

内容も「朝ご飯を食べましょう」といったスローガンが多い。もちろん食べた方がいいに決まっています。ですが「なぜ、食べない子がいるのか」「家族関係や親の労働条件は」と背景に目を向けなければ、根本的な解決につながりません。複眼的な思考が欠けているのが気になります。

このように河合さんは、国や企業に踊らされている食育を危惧されています。

食育はブームではありません。ビジネスでもありません。数値目標を掲げるだけの食育なら、何もしないのも同然です。他にしなければならないことがたくさんあるはず。未来を担う子どもたちの母からの願いです。

市民生活部健康推進課 ☎(22)0370



子育て支援センター 市内にお住まいの方なら、このセンターでもご利用できます。妊婦さんや里帰りの方もお気軽に遊びに来てください。

6月の 子育ての輪

- 【利用時間】月～金曜日 午前9時～午後5時
- 【利用時間】午前9時30分～11時30分
- 築館 ☎(23)2525 ●一迫 ☎(52)3925 ●瀬峰 ☎(38)3204 ※水・金曜日
- 若柳 ☎(32)2176 ●鶯沢 ☎(55)3178 ●栗駒 ☎(45)3263 ※水・金曜日
- 高清水 ☎(58)2350 ●金成 ☎(42)3251 ●花山 ☎(52)3925 ※第1・3・5週木曜日

地区	日時	行事名	場所	参加費
築館	9日(木) 午前10時15分	「つくってあそぼう」② ※いずれか1回のみ	築館子育て支援センター	無料
	10日(金) 午前10時15分	※6日(月)までに申し込み		
	17日(金) 午前10時30分	誕生会 ※誕生児は14日(火)までに申し込み		
若柳	22日(水) 午前10時30分	おひざでにこにこおはなし会	若柳子育て支援センター	無料
	15日(水) 午前10時	誕生会		
	29日(水) 午前10時	アスパルであそぼう!		
栗駒	3日(金) 午前9時30分	保育所の庭であそぼう	栗駒中野保育所	無料
	8日(水) 午前10時	保育所のお友達と一緒に映画を楽しむ会		
	17日(金) 午前9時30分	保育所の庭で遊ぼう		
	22日(水) 午前11時	6月誕生会 ※誕生児は20日(月)までに申し込み		
高清水	8日(水) 午前10時30分	保健栄養相談	高清水子育て支援センター	無料
	22日(水) 午前11時	誕生会 ※誕生児は21日(火)までに申し込み		
	22日(水) 午前10時30分	誕生会		
一迫	28日(火) 午前10時20分	あやめ園見学	一迫子育て支援センター	無料
	※このほか、6月中毎日いちご摘みを実施しています(無料)			
	3日(金) 午前10時	虫歯予防デー		
瀬峰	8日(水) 午前10時	保育所であそぼう	瀬峰保健センター	無料
	14日(火) 午前10時15分	子育てママの集い		
	22日(水) 午前10時30分	ぼかぼかおはなし会		
鶯沢	8日(水) 午前10時	みんなでお散歩「うぐいすざわ探検!」	鶯沢子育て支援センター	無料
	9日(木) 午前10時30分	誕生会 ※6日(月)までに申し込み		
金成	28日(火) 午前10時30分	チョコペタ工房 ※21日(火)までに申し込み	金成子育て支援センター	無料
	16日(木) 午前9時30分	砂遊び体験		
花山	16日(木) 午前9時30分	砂遊び体験	花山幼稚園	無料

人事

平成23年度 栗原市職員採用試験(上級・中級)

総務部人事課 ☎(22)1159

- 受験申込期間 6月1日(水)～24日(金)
- 第1次試験日 7月24日(日)
- 試験会場 栗原市やすらぎセンター(市役所金成庁舎)
- 試験の方法 試験は第1次試験、第2次試験があります。第2次試験は第1次試験の合格者を対象に行います。
- 申込方法など 受験案内と申込書は、総務部人事課(市役所2階)、または各総合支所市民サービス課で配布します。必要事項を記入し、総務部人事課に申し込みください。詳しくは、問い合わせいただくか、市ホームページをご覧ください。
URL <http://www.kuriharacity.jp>

試験区分	職種	人数
上級 (大学卒業程度)	建築	若干名
上級 (大学卒業程度)	保健師	若干名
中級 (短期大学卒業程度)	保育士 幼稚園教諭	5人程度

◇受験資格は受験案内をご覧ください

(注)採用予定人員は現時点での予定であり、今後変更になることがあります。

介護予防

元気応援! 運動セミナー参加者募集中

市民生活部介護福祉課 ☎(22)1350

高齢者の健康づくりは介護予防につながります。医師から運動を止められていない限り参加できます。生活機能を維持するための運動方法を「楽しく」「具体的に」学んでみませんか?

- 日程 各地区予定表のとおり
- 内容 健康チェック、簡身体力測定、ストレッチ、筋力トレーニング、バランストレーニングなど
- 対象者 市内に住む65歳以上の方で、要介護認定を受けていない方(申請中の方も含む)
- 参加費 無料
- 定員 各会場 先着30人
- 申込期限 6月8日(水) ※定員になり次第締め切り
- 申し込み 問い合わせ先に電話で申し込み

【各地区予定表】

地区名	瀬峰・高清水地区	一迫・花山地区
会場	瀬峰公民館	一迫活性化センター
時間	午前9時30分～11時30分	午後1時30分～3時30分
1回目	6月27日(月)	7月6日(水)
2回目	7月11日(月)	7月20日(水)
3回目	7月25日(月)	7月27日(水)
4回目	8月1日(月)	8月10日(水)
5回目	8月22日(月)	8月24日(水)

※築館・志波姫地区、若柳・金成地区、栗駒・鶯沢地区は定員となり、申し込みは締め切りしました



農業

農業者年金 現況届はお早めに

農業委員会事務局 ☎(42)1239

農業者年金を受給されている方で、農業者年金基金から現況届用紙を郵送された方は、住所・氏名・生年月日を明記し、6月30日(木)まで、農業委員会または最寄りの総合支所産業建設課へ提出してください。

※未提出の場合は、11月の定期支払いから年金が支給停止となりますので、ご注意ください



プール監視員

小中学校プール監視員募集

教育部学校教育課 ☎(42)3512 各小・中学校

学校夏季休業中の学校プールを開放するため、プール監視員と監視補助員を募集します。

- 勤務期間 7月21日(木)～8月23日(火) ※期間変更の場合あり
- 監視員 20歳以上
- 監視補助員 高校生以上
- 一日 6時間勤務
- ※監視員・監視補助員とも救急救命講習を受講します
- 時給 780円
- 申込期間 6月1日(水)～6月21日(火)
- 申し込み 勤務希望先の学校に募集状況を確認の上、所定の用紙(市ホームページ・各教育センター・各学校に備え付け)で、各小・中学校に申し込みください。



- 市役所(代表) ☎(22)1122
- 築館総合支所**
 代表番号 ☎(22)1111
 市民サービス課 ☎(22)1111
 産業建設課 ☎(22)1114
 教育センター ☎(23)1236
- 若柳総合支所**
 代表番号 ☎(32)2121
 市民サービス課 ☎(32)2121
 産業建設課 ☎(32)2124
 教育センター ☎(32)3121
- 栗駒総合支所**
 代表番号 ☎(45)2111
 市民サービス課 ☎(45)2111
 産業建設課 ☎(45)2114
 教育センター ☎(45)2225
- 高清水総合支所**
 代表番号 ☎(58)2111
 市民サービス課 ☎(58)2111
 産業建設課 ☎(58)2113
 教育センター ☎(58)2353
- 一迫総合支所**
 代表番号 ☎(52)2111
 市民サービス課 ☎(52)2112
 産業建設課 ☎(52)2114
 教育センター ☎(52)2115
- 瀬峰総合支所**
 代表番号 ☎(38)2111
 市民サービス課 ☎(38)2111
 産業建設課 ☎(38)2114
 教育センター ☎(38)2127
- 鶯沢総合支所**
 代表番号 ☎(55)2111
 市民サービス課 ☎(55)2111
 産業建設課 ☎(55)2114
 教育センター ☎(55)2115
- 金成総合支所**
 代表番号 ☎(42)1111
 市民サービス課 ☎(42)1111
 産業建設課 ☎(42)1114
 教育センター ☎(42)1115
- 志波姫総合支所**
 代表番号 ☎(25)3111
 市民サービス課 ☎(25)3111
 産業建設課 ☎(25)3114
 教育センター ☎(25)3231
- 花山総合支所**
 代表番号 ☎(56)2111
 市民サービス課 ☎(56)2112
 産業建設課 ☎(56)2114
 教育センター ☎(56)2331



はげまし学園 親子の集い

6月8日(水)・22日(水)
午前10時40分～11時40分

- 内容 お話、歌遊び、リトミック、季節の製作など
 - 対象 心身の発達に心配のある幼児と保護者
 - 場所 はげまし学園
- ※随時見学ができます
※利用される方は、事前に申し込みください ☎はげまし学園 ☎(22)1623

消費生活相談窓口

消費者問題が複雑化・悪質化しトラブルに巻き込まれる消費者の方が多くなっています。お気軽に相談ください。

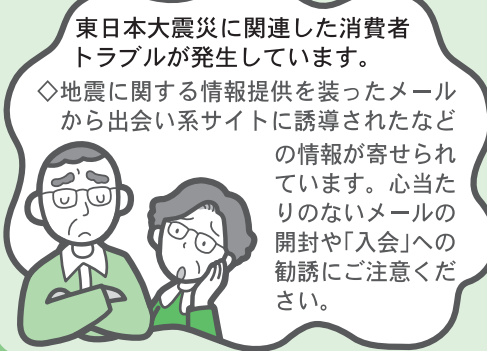

- 東日本大震災に関連した消費者トラブルが発生しています。
◇地震に関する情報提供を装ったメールから出会い系サイトに誘導されたなどの情報が寄せられています。心当たりのないメールの開封や「入会」への勧誘にご注意ください。
- 栗原市消費生活相談窓口 (築館ふるさとセンター1階)
◇受付時間(平日のみ) 午前9時～午後4時 ☎(22)1501
- 県民サービスセンター(栗原合同庁舎内)
◇受付時間(平日のみ) 午前9時～午後4時 ☎(23)5700

仙台弁護士会多重債務無料法律相談 ☎42-3778

- 6月の相談日 2日(木) 菊地 弁護士
16日(木) 崔 弁護士

※事前に予約が必要です
※弁護士は変更になる場合があります
※無料法律相談にあわせて、希望者には健康相談も実施しています

栗原市多重債務相談電話



しあわせに みんな なやむな
「42-3778」
●相談時間等：月曜日～金曜日(祝日を除く)
午前9時から午後5時まで

窓口

休日窓口開庁日

- ☎市民生活部市民課 ☎(22)3211
- ☎築館総合支所市民サービス課 ☎(22)1111
- ☎金成総合支所市民サービス課 ☎(42)1111

- 日時 6月12日(日) 午前8時30分～正午
- 場所 ◇築館総合支所市民サービス課
◇金成総合支所市民サービス課
- 業務内容 戸籍、住民票、印鑑、税関係の証明書などの交付
※市内どの地区にお住まいの方でも利用できます

防災

栗原市防災訓練は中止

☎総務部危機管理室 ☎(22)1149

6月に予定していた「栗原市防災訓練」は震災のため、中止します。

内陸地震

平成20年岩手・宮城内陸地震から3年

☎総務部総務課 ☎(22)1122

●黙とうのお願い

地震発生から3年を迎えるにあたり、犠牲となられた方々のご冥福をお祈りし、御霊をお慰めするため、地震発生時刻の午前8時43分に防災行政無線のサイレンを鳴らしますので、黙とうをお願いします。

●栗原市追悼式

- 日時 6月14日(火) 午前10時30分～
- 場所 栗駒みちのく伝創館
- 内容 黙とう、式辞、追悼の辞、ご遺族代表の言葉、献花
※一般の方も参列できます

広報

市のCM募集

☎企画部市政情報課 ☎(22)1126

市の自慢や魅力を表現した、30秒のCM作品を募集します。優秀な作品はKH BみやぎふるさとCM大賞へ市の代表作品として応募します。詳しいことは、お問い合わせください。

- 募集期間 8月2日(火)～9月30日(金)
- 応募先 企画部市政情報課
- 作品提出 10月20日(木)まで

道路工事

交通規制にご協力を

☎築館総合支所産業建設課 ☎(22)1114

築館葉師地内の市道舗装修繕工事を実施します。

区間によって、片側交互通行の交通規制が行われます。

ご不便をおかけいたしますが、ご理解とご協力をお願いします。

- 工事予定期間 6月6日(月)～7月29日(金)



電話予約で午後7時まで 証明書を受け取れます

☎市民生活部市民課 ☎(22)3211
☎各総合支所市民サービス課

市では「電話予約による証明書等時間外交付サービス」を行っています。このサービスは、予約受付時間内に電話で予約をすると、その日の午後7時まで証明書などを受け取ることができます。

- 予約受付日時 月曜日から金曜日までの午前8時30分～午後5時(年末年始と祝日を除く)
- 予約方法 希望する総合支所市民サービス課に電話をする
- 交付場所 予約をした総合支所市民サービス課
- 対象者 予約できる方：市内に住所がある方
交付を受ける方：予約した本人
- 取扱証明書 予約者本人、または同一世帯に属する方に関する次の証明書
住民票関係：住民票の写し、住民票除票、住民票記載事項証明書
印鑑登録関係：印鑑登録証明書 ※印鑑登録証が必要です
税関係：納税証明書、課税証明書、所得証明書、資産証明書
※本人以外の資産証明書の交付には、委任状が必要です
- その他 交付の際に本人確認を行います。身分証明証(運転免許証など)を持参ください



第22回 日本童謡の書展

佐々木さん、加藤さんが大賞に選ばれる

2月22日(火)～27日(日) / 千葉県立美術館

- 一般の部
- 大賞
- 学生の部 ※学校、学年は当時のものです
- 大賞
- 準大賞



佐々木 田鶴子 さん
(若柳大林二)



金成中学校3年
加藤 空良 さん
(金成沢辺上)



岩ヶ崎高等学校3年
遠藤 かれん さん
(金成南一)



若柳中学校1年
青木 優衣 さん
(若柳新山)

第12回全国中学生軟式野球大会

若柳中学校野球部が出場

5月3日(火)～5日(木) / 東京都江戸川区・江戸川河川敷球場



▲若柳中学校野球部

第15回全国少年少女選抜レスリング選手権大会

木川田君が出場

3月5日(土)・6日(日) / 東京都渋谷区・国立オリンピック記念青少年センター

□男子の部 39 kg級



関村道場 木川田 拓美 君
(志波姫熊谷)

サッカーJリーグ「ベガルタ仙台VSジュビロ磐田」戦招待観戦

元気と勇気をいただきました

5月14日(土) / 仙台市泉区・ユアテックスタジアム仙台

市内サッカースポーツ少年団員や、南三陸町から市内に避難されている家族など、合わせて84人が、地元宮城のプロサッカーチーム「ベガルタ仙台」の試合観戦に招待されました。これは、震災の被災地を支援したいと、㈱ベガルタ仙台と㈱創造電力の両者によるご厚意から実現したものです。

試合は同点に終わりましたが、熱戦を戦い抜いた選手の姿から、元気と勇気をたくさんいただきました。また、選手たちと直接ふれあうイベントもあり、興奮に包まれた1日となりました。



▲ベガルタ仙台の皆さん、栗原に元気をありがとうございました

市外

東日本大震災復興祈念田植え体験イベント

復興への願いを早苗に託して

5月14日(土) / 一迫地区長崎

復興への祈りを込めながら苗を手植える、田植え体験イベントが開かれました。県内各地から集まった参加者の皆さんは、地元の皆さんに教わりながら、苗を1本1本丁寧に植えました。



▲復興を願いながら、地元の皆さんと手植えに挑戦しました

一迫

長寿100歳 おめでとうございます 遠藤 きみゑさん



5月10日(火) / 栗駒桜田上

市長随想 「自助・共助の大切さ」



3月11日、三陸沖を震源とするM9.0という、観測史上最大の地震が東日本を襲いました。

栗原市では最大震度7を記録、市内全域で停電や断水となり、ピーク時には、およそ2,700人の市民の皆さんが避難されました。

このような状況の中、市では震災直後からライフラインの確保に全力を傾注するとともに、関係各位の懸命な取り組みによって、停電や断水がより早く復旧できたこと、さらに、全国の自治体や企業から、多くの支援をいただきましたことに、心から感謝しております。

さて、今回の震災では、東京都あきる野市や近隣自治体、44の企業や団体との災害時支援協定を結ぶなど、危機管理監を配置して取り組んできた防災対策が、大きな成果を

あげたと考えており、今後もさらなる強化を図ってまいります。

また、地域においては、「自助」、「共助」の精神のもと、各自防災組織が、震災直後から高齢者等の安否確認や炊出しを行うなど、平成20年岩手・宮城内陸地震の教訓を生かして活動されたことが、市内の人的被害を最小限にとどめたものと確信しております。市民の皆さんの協力があってこそ成し得たことに、改めて感謝申し上げますとともに、今後も、市民の皆さんの声に耳を傾けてまいります。

栗原市長 佐藤 勇



▲炊き出しを行う自主防災組織の皆さん

2011 栗駒山夏山開き 安全祈願祭

今年の夏は、栗駒山に挑戦してみませんか?

5月15日(日) / 栗駒山いわかがみ平

栗原のシンボル「栗駒山」で、夏山開き安全祈願祭が行われました。

祈願祭には、この日を待っていた多くの登山愛好者や、行政などの関係者が集まり、期間中の登山の安全を祈りました。

その後、皆さんは、雪に覆われた登山道を踏みしめながら山頂を目指しました。

山は、これから夏に向かって、緑がいつそう濃くなり、爽快感を味わうことができます。今年の夏は、栗駒山登山に挑戦してみませんか?



▲深い雪が残る中、今年初めての栗駒山登山を楽しみました

栗駒

のびのび子育て相談日

心理相談員が、お子さんの成長発達や育児に関する悩み、お母さんの気分の落ち込みや不安などの相談に応じます。

日 程	時 間	場 所	申 込 先
24日(金)	午前10時～午後4時	市役所1階西側相談室	各総合支所市民サービス課 市民生活部健康推進課

◎予約制ですので、申込先に電話で予約してください。

母子健康手帳交付日

医療機関で妊娠を確認したら、お住まいの地区の総合支所で、早めに交付を受けましょう。

交 付 日 時	交 付 する 総 合 支 所
6日(月)・13日(月)・20日(月) 27日(月) 午前8時30分～正午	築館・若柳・栗駒・高清水・瀬峰・金成・志波姫 ※指定日・指定時間外の交付を希望される場合は、最寄りの総合支所市民サービス課の保健師が市民生活部健康推進課の母子保健担当へご相談ください
随 時	一迫・鶯沢・花山 ※事前にご連絡ください

◎交付時に妊娠中の生活や栄養、母子保健サービス、子育てなどについて、保健師や栄養士が相談を受け付けます。そのため、保健師・栄養士がお会いできるように、指定日を設けているところがあります。

◎お住まいの地区以外で交付を希望される場合は、希望される総合支所へご相談ください。

精神保健相談

市内にお住まいで、心に不安や悩みを抱えている・精神疾患のことで相談したい方など、専門医師などが相談を受けます。申し込み先に電話で予約してください。

相 談 内 容	日 程	時 間	会 場	申 込 先
メンタルヘルス相談	14日(火)	午後1時30分～ 4時30分	市役所1階西側相談室	各総合支所市民サービス課
引きこもり専門相談	16日(木)	午後1時30分～ 4時30分	栗原保健所	栗原保健所母子・障害班 ☎(22)2118
アルコール等依存症専門相談	23日(木)			

◎精神保健の相談を随時受け付けます。市民生活部健康推進課または各総合支所市民サービス課へお気軽に電話ください。

リハビリ訪問指導

身体・言語機能などに障害がある方と、その家族に対し、リハビリ専門職が在宅でのリハビリに関することや、住宅改修などについて相談を受けます。

日 程	時 間	対 象	申 込 み 先
7日(火)	午後1時～4時	市内にお住まいの方	各総合支所市民サービス課 市民生活部健康推進課 各地域包括支援センター

◎予約制ですので、申し込み先に電話で予約してください。

◎介護認定を受け担当の介護支援専門員がいる方は、介護支援専門員を通して申し込みください。

◎来月は7月5日(火)の予定です。

コーヒーサロン秋桜

ちょっと誰かと話してみたい。悩み事がある人、寂しい人などなたでも結構です。立ち寄って話をしていきます。

日 程	時 間	会 場	問 い 合 せ 先
21日(火)	午前9時30分～ 11時30分	市民活動支援センター	こころの健康サポーターの会 会長 菅原 壽明氏 ☎(45)4297 市民生活部健康推進課

平成23年度

「気軽に☆運動セミナー」開始!

市民の皆さんが体を動かす気持ちよさを体験し、運動を始めるきっかけづくりとなるよう、気軽に参加できる運動セミナーを実施します。体調を整え、ご自由に参加してください。

内 容	日 程	時 間	会 場
体カテスト *体カテストで自分の体力をチェックしてみましょう	17日(金)	午前9時30分～11時30分 [受付・健康チェック 午前9時30分 開会 午前10時]	栗原文化会館

◎上靴、バスタオル、水分補給用の水やお茶を持参して、運動できる服装で参加してください。

◎医師から運動を止められていない限り、参加できます。

献 血 日 程

日 程	時 間	場 所	種 類
16日(木)	午後2時30分～4時30分	特別養護老人ホーム桂葉(高清水)	全血献血 (200ml・ 400ml)
25日(土)	午前10時～正午	株式会社小野良建設(金成)	
	午後1時30分～4時30分	マックスバリュ金成店	

お問い合わせは、市民生活部健康推進課または各総合支所市民サービス課まで

●市民生活部健康推進課

☎(22)0370



●各総合支所市民サービス課

築 館 ☎(22)1111 瀬 峰 ☎(38)2111

若 柳 ☎(32)2121 鶯 沢 ☎(55)2111

栗 駒 ☎(45)2111 金 成 ☎(42)1111

高 清 水 ☎(58)2111 志 波 姫 ☎(25)3111

一 迫 ☎(52)2112 花 山 ☎(56)2112

住 民 検 診

申し込みされた方は、忘れずに受診しましょう。詳しくは、お住まいの地区の総合支所市民サービス課まで。

地 区	日 程	内 容
築 館	27日(月)～29日(水)	子宮がん検診(医療機関での検診)
若 柳	1日(水)～24日(金) ※木・土・日曜日を除く	子宮がん検診(医療機関での検診)
栗 駒	14日(火)～18日(土)	乳がん検診、子宮がん検診(検診車での受診)
一 迫	22日(水)～30日(木) ※土・日曜日を除く	生活習慣病予防健診、特定健診、高齢者いきいき健診、大腸がん検診、前立腺がん検診、肝炎ウイルス検診、胃がん検診
	28日(火)～30日(木)	生活習慣病予防健診、特定健診、高齢者いきいき健診、大腸がん検診、前立腺がん検診、肝炎ウイルス検診
瀬 峰	30日(木)	骨粗しょう症検診
鶯 沢	3日(金)	乳がん検診、子宮がん検診(検診車での検診)、骨粗しょう症検診
金 成	1日(水)～24日(金) ※木・土・日曜日を除く	子宮がん検診(医療機関での検診)
志 波 姫	27日(月)～29日(水)	子宮がん検診(医療機関での検診)
花 山	20日(月)・21日(火)	生活習慣病予防健診、特定健診、高齢者いきいき健診、大腸がん検診、前立腺がん検診、肝炎ウイルス検診、骨粗しょう症検診
	30日(木)・7月1日(金)	胃がん検診

乳幼児健康診査

日程など、都合の悪い場合は、お住まいの地区の総合支所市民サービス課へお気軽に電話ください。

会場(対象地区)	種 類	対象のお子さん	日 程	受付時間
築館 保健センター (築館、志波姫)	3～4カ月児健康診査	平成23年 2月生	8日(水)	午後0時30分～0時45分
	1歳6カ月児健康診査	平成21年11月生	23日(木)	
	2歳児歯科健康診査	平成21年 5月生	14日(火)	
	2歳6カ月児歯科健康診査	平成20年11月生		
築館 保健センター (高清水、一迫、 瀬峰、花山)	3～4カ月児健康診査	平成23年 2月生	9日(木)	午後0時30分～0時45分
	1歳6カ月児健康診査	平成21年11月生	22日(水)	
	2歳児歯科健康診査	平成21年 5月生	28日(火)	
	2歳6カ月児歯科健康診査	平成20年11月生		
金成やすらぎ センター (若柳、栗駒、 鶯沢、金成)	3～4カ月児健康診査	平成23年 2月生	30日(木)	午後0時30分～0時45分
	1歳6カ月児健康診査	平成21年11月生	2日(木)	
	2歳児歯科健康診査	平成21年 5月生	21日(火)	
	2歳6カ月児歯科健康診査	平成20年11月生		
	3歳児健康診査	平成19年11月生	8日(水)	

◎2カ月児、8カ月児の乳児一般健診は、無料受診券を使って指定の医療機関で受けましょう。

10～11カ月児育児相談

離乳食もぐもぐ期の相談、生え始めた歯のお手入れの相談、子育てや遊び、子どもの成長発達の相談を行います。

会 場(対象地区)	日 程	受付時間	対象のお子さん
築館保健センター (築館、志波姫)	16日(木)	午前9時30分～9時45分	平成22年7月生
築館保健センター (高清水、一迫、瀬峰、花山)	2日(木)		
金成やすらぎセンター (若柳、栗駒、鶯沢、金成)	9日(木)		

◎離乳食の与え方やすすめ方の相談を随時受け付けます。お住まいの地区の総合支所市民サービス課へお気軽に電話ください。

**みんなで
としよかん**
 栗原市立図書館
 ☎(21)1403



【開館時間】
 ●火～金曜日：午前10時～午後6時
 ●土・日曜日：午前9時～午後5時
 【休館日】
 ●毎週月曜日・祝日
 (祝日が月曜日の場合はその翌日)
 ●12月29日から翌年1月3日までの
 年末年始
 ●特別整理期間

お知らせ
おはなしの時間
 絵本の読み聞かせとはちょっと違う、小学生のためのおはなし会です。お話の絵は自分の心に思い描いて楽しんでください

◇日時 6月11日(土)
 午後3時～3時30分
 ◇場所 2階視聴覚室

返却忘れはありませんか？
 図書館では予約受付も再開しました。本の貸し出しを待っている人もいますので、貸出期限が過ぎている方は、早めに返却してください。

◇図書館が閉館している時は、入り口左側のブックポストに返却できます。
 ◇一迫ふれあいホール図書室・金成生涯学習センター図書室も同様に利用できます。

移動図書館車「ブッくる号」 6月の運行日程
 ※悪天候の場合は、中止する場合があります
 ※Aコース1日の花山小学校はお休みです

【Aコース】 隔週水曜日	1日(水)、15日(水)、29日(水)
花山小学校(午前10時15分～10時45分) 金田小学校(午後2時10分～2時40分)→長崎小学校(午後3時15分～3時45分)	
【Bコース】 隔週木曜日	2日(木)、16日(木)、30日(木)
瀬峰公民館(午後2時～2時30分)→高清水診療所西隣駐車場(午後2時50分～3時20分)→志波姫保育所前駐車場(午後4時～4時30分)	
【Cコース】 隔週水曜日	8日(水)、22日(水)
畑岡小学校(午前10時25分～10時45分) 若柳公民館(午後2時20分～2時50分)→津久毛小学校(午後3時20分～3時50分)	
【Dコース】 隔週木曜日	9日(木)、23日(木)
有賀小学校(午前10時20分～10時40分) みちのく伝創館(午後1時30分～2時)→鳥矢崎小学校(午後2時15分～2時35分)→ 鷺沢小学校(午後3時10分～3時40分)→鷺沢公民館(午後3時50分～4時20分)	

市内の「おはなし会」情報
 内容 絵本・紙芝居の読み聞かせなど

ところ	とき	ところ	とき
市立図書館	4日(土)、11日(土)、18日(土)、 25日(土) 午後2時30分～3時	栗駒図書室 (栗駒総合支所内)	11日(土)、25日(土) 午前10時～11時
若柳公民館	11日(土) 午前10時～11時		

情報交換プラザ展示
図書館マナーアップ!
 期間 6月2日(木)～29日(水)
 ※個人やグループなどの活動発表の場にご利用していませんか? 無料で利用できます。

今月の特集コーナーは
「6月14日は栗原防災の日」

**今月の
おすすめ本**

県庁おもてなし課

有川浩 著
 とある県庁に突如生まれた新部署“おもてなし課”。観光立県を目指すべく、若手職員の掛水は、地元出身の人気作家に観光大使就任を打診するのだが…。



闇のダイヤモンド

キャロライン・B・クーニー 著
 フィンチ家では、アフリカからの難民家族を一時あずかることになった。高校生のジャレットは、妹のモブシーは大喜びで迎え入れようとしている。ところが、やってきた難民たちには恐ろしい秘密があった…。



雨の降る日は考える日でしょう

柳田 邦男 著
 絵本は大人にとって人生の心の友。生きる上で本当に大切なものを気づかせてくれる…。柳田邦男が薦める44冊の絵本を紹介。「大人が絵本に涙する時」に続く書。

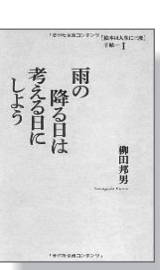

ゴールデン・バスケットホテル

ルドウィッヒ・ベーメルマンズ 作
 お父さんに連れられて、ベルギーの古都にあるホテルにやってきたセレスとメリサンド。ふたりの女の子のまわりで起きるゆかいなできごととは…。



まいごのまめのつる

こだまともこ 作
 おりもきょうこ 絵
 マグばあさんは、野菜作りは上手だけれど料理はだめ。メグばあさんは、料理は上手だけれど野菜作りはだめで、2人は仲が悪い。ところが、マグばあさんの豆のつるがのびて、メグばあさんの庭で実をつけて…。



**生涯学習
のひろば**

お知らせ

**栗原市青年団
活動活性化補助金**

地域の活性化を担う、青年団体活動の活性化と人材育成を目的に、補助金を交付します。詳しくは、お問い合わせください。

- 対象団体 構成員のすべてが満18歳以上35歳未満の団体であること
 ※このほかにも要件あり
- 対象事業
 - ①地域の資源、伝統などを学ぶ事業
 - ②生涯学習、スポーツなどの振興を図る事業
 - ③地域の祭り、伝統事業などの振興を図る事業
- 補助限度額 事業に要する経費の2分の1以内(補助上限額10万円)
- 申し込み 交付を希望する団体は、6月20日(月)までお問い合わせください。
- 申込・問い合わせ先 社会教育課
 ☎(42)3514

募集

**オリジナル
はんこ作成講座**

「てん刻」で、世界で一つのオリジナルはんこを作ってみませんか。中学生の部

- 日時 6月18日(土)
- 対象 市内在住の中学生
- 材料費 1,000円
- 一般の部
- 月日 6月19日(日)
- 対象 市内に在住、在勤の18歳以上の方
- 材料費 2,000円
- 共通
- 時間 午前10時～午後3時
 ※午前9時30分から受付
- 場所 細倉マインパークレストハウス
- 講師 遊佐聖心さん(瀬峰在住・書道家)

アナウンス講習会

日時 7月3日(日)
 午前10時～午後3時
 場所 市立図書館
 対象 市内に在住、在勤、在学している方
 定員 20名(先着順)
 内容 アナウンスの基本、発声や朗読の仕方
 講師 ミヤギテレビ放送アナウンサー
 申し込み 無料
 6月3日(金)午前10時から電話受け付け
 申込・問い合わせ先 視聴覚センター
 ☎(23)5501

- 定員 各15名
- 申し込み 6月13日(月)まで
 ※定員に達し次第締め切り
- 申込・問い合わせ先 栗駒教育センター
 ☎(45)2225

6月の生涯学習の行事

日時	場所	行事名
12日(日) 午前9時	サン・スポーツランド栗駒	第7回 栗原市小学生陸上競技交流大会

☎(42)3514

- 対象 市内に在住、在勤、在学している方
- 定員 20名(先着順)
- 内容 プレゼンテーションソフト「パワーポイント2007」の基本操作
- 講師 東北職業能力開発大学校教員
- 受講料 無料
- 申し込み 6月14日(火)午前10時から電話受け付け
 申込・問い合わせ先 視聴覚センター
 ☎(23)5501

文化情報

**親子芸術鑑賞会
「ピノッキオ&ミニコンサート」**

♪日時 7月8日(金)
 ●開場：午前10時
 ●開演：午前10時30分

♪会場 若柳ドリーム・パル「大ホール」

♪入場料 全席自由 ※当日は200円増し
 前売 大人 1,000円
 中学生以下 500円

※チケットは、6月8日(水)午前9時から、若柳ドリーム・パルで発売開始

☎若柳ドリーム・パル ☎(32)6600



**若柳ドリーム・パル
喫茶ロビー室テナント募集**

若柳総合文化センター(若柳ドリーム・パル)喫茶ロビー室のテナントを募集します。

- 使用目的 喫茶ロビー営業
- 貸与施設 若柳総合文化センター喫茶ロビー室(64.4㎡)
- 貸与期間 使用開始日～平成24年3月31日
- 本年度賃借料 168,400円 ※光熱水費は実費負担
- 募集期間 6月1日(水)～30日(木)
- その他 詳細は、問い合わせください。

☎若柳ドリーム・パル ☎(32)6600

情報 あれこれ

平成23年
6月

お知らせ

「若年者納付特例制度」と「学生納付特例制度」について

「若年者納付特例制度」

「学生納付特例制度」と

20歳以上の方は、学生であつても国民年金に加入しなければなりません。しかし、学生の方は一般的に所得が少ないため、本人の所得が一定額以下の場合、国民年金保険料の納付が猶予される「学生納付特例制度」があります。

対象となる学生は、学校教育法に規定する大学(大学院)、短期大学、高等学校、高等専門学校、専修学校や各種学校(修業年限1年以上である課程)、一部の海外大学の日本分校に在学する方です。また、夜間・定時制課程や通信制課程の方も含まれますので、学生の

ほとんどが対象となります。学生納付特例の承認期間は、4月から翌年3月までとなりますが、次の年度も引き続き学生である場合は、4月初めに再申請の用紙が送られてきますので、必要事項を記入の上返送ください。

若年者納付猶予制度
学生でない30歳未満の方の場合には、本人および配偶者の所得が一定額以下の場合に、国民年金保険料の納付が猶予される「若年者納付猶予制度」があります。

これらの制度の申請を行わず、保険料を未納のままにしておくと、不慮の事故などで障害が残った場合に、障害年金を受け取ることができなくなります。

なお、承認された期間は老齢基礎年金を受け取るために必要な期間に算入されますが、年金額には反映されませんので、就職などで収入を得ることができるようになった場合は、将来受け取る年金を増額するため、10年

以内であれば、保険料を納めることができます。「追納制度」を利用されることをお勧めします。

古川年金事務所
0229(23)1203

都市計画の変更に関する説明会
栗原都市計画道路のうち、国道幹線(国道4号)築館バイパス(ほか1路線)について、主に城生野地区の都市計画変更の説明会を開催します。

▽日時・場所
6月16日(木)
午後6時30分
築館城生野自治会館

詳しくは、問い合わせいただくか、ホームページをご覧ください

URL
http://www.pref.miyagi.jp/tosikei/

問 県都市計画課
022(21)3134

募集

入国警備官採用試験
入国警備官は、我が国の安全と国民生活を守るため日夜活躍しています。

▽受験資格 昭和63年4月2日から平成6年4月1日までに生まれた方

▽受付期間 7月19日(火)～8月2日(火)

※インターネットの場合は7月26日(火)午後5時まで

▽第一次試験 9月25日(日)

▽第一次合格発表 10月12日(水)

▽第二次試験 10月18日(火)・19日(水)

▽最終合格発表 11月15日(火)

▽受験申込書の請求 法務省仙台入国管理局へお問い合わせください。

問 仙台入国管理局総務課
022(256)6076

東北電力からのお願い 節電にご協力を!!

東日本大震災により、太平洋側の火力発電所などを中心に設備被害が発生したことから、供給力の回復には長期間を要するものと見込まれます。

現在は、お客さま一人一人が節電にご協力をいただき、計画停電を回避できていますが、昨年のような猛暑となった場合には、最大で1,480万kwの需要が予想され、現在供給できる見通しの1,230万kwに対して250万kw(約17%)が供給不足となります。

このような状況から、引き続き供給力確保に向け、全力を挙げて取り組んでいきますが、計画停電を回避するため、より一層の節電にご協力をお願いします。

◇東北電力ホームページ ※節電の取り組み事例を紹介しています

URL http://www.tohoku-epco.co.jp

◇東北電力コールセンター

0120-175-466

築館法律事務所開設のお知らせ

栗原の司法充実のため、市に2番目となる法律事務所が開設されました。

●震災問題 ●多重債務問題 ●民事・刑事
その他法律に係る問題、トラブルなど、相談に応じます。

担当弁護士 庄司 智弥 (しょうじ ともや)

開設年月日 5月12日(木)

事務所の所在地 築館伊豆一丁目4番22号(2階)
※市民活動支援センター西向かい

☎(25)4252 ファクス(25)4253

環境・衛生ノート

問 市民生活部環境課 ☎(22)3350
問 各総合支所市民サービス課

- 築館 ☎(22)1111 ●若柳 ☎(32)2121
- 栗駒 ☎(45)2111 ●高清水 ☎(58)2111
- 一迫 ☎(52)2112 ●瀬峰 ☎(38)2111
- 鶯沢 ☎(55)2111 ●金成 ☎(42)1111
- 志波姫 ☎(25)3111 ●花山 ☎(56)2112

問 市クリーンセンター ☎(52)3080
問 市衛生センター ☎(33)2301

休日のごみ搬入受け入れ

問 市クリーンセンター
問 市民生活部環境課

平日に家庭のごみを搬入できない方のために、次のとおりごみの搬入を受け入れます。

●受け入れる日 6月19日(日)
午前8時30分～11時30分
午後1時～4時30分

- 受け入れできるごみ
※事業系ごみを除く家庭のごみ
- ・燃やせるごみ
 - ・燃やせないごみ
 - ・市クリーンセンターで処理できる粗大ごみ
- 処理手数料 10kgごとに60円

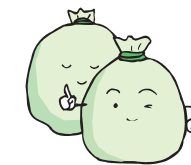

犬の登録と狂犬病予防注射

問 市民生活部環境課
問 各総合支所市民サービス課

犬は狂犬病予防法で、生涯1回の登録と、毎年1回の狂犬病予防注射の接種が定められています。

- 対象 登録・予防接種ともに生後91日以上の子犬
- 当日、次のものが要です
①市から交付される通知書
②注射料 3,020円
新規登録料 3,000円

※詳しくは、各総合支所にお問い合わせください



日程	対象地区	日程	対象地区
6月7日(火)	鶯沢	6月20日(月)	栗駒、若柳
8日(水)	志波姫、花山	21日(火)	栗駒、若柳
9日(木)	志波姫、花山	22日(水)	栗駒、築館
10日(金)	高清水、一迫	23日(木)	栗駒、築館
15日(水)	高清水、一迫	24日(金)	瀬峰、築館
16日(木)	金成、一迫	27日(月)	瀬峰、築館
17日(金)	金成、若柳		

狂犬病とは・・・

狂犬病ウイルスは、人や哺乳類、鳥類に感染します。現在のところ治療もなく、一度発病してしまうと、必ず死亡してしまう恐ろしい病気です。この病気は、主として狂犬病に罹患した犬にかまれた時に、唾液中に排出されるウイルスにより感染します。

狂犬病が発病した犬は、常に不安な様子で落ち着かず、暗い場所を好み隠れたり、異常な行動を

する症状が1～2日続きます。その後、鼻先に触れる物すべてにかみついたり凶暴になります。最後には全身麻痺となり、脱水症状を起こし、やせ衰え死に至ります。

近年、国内では狂犬病の発生はありませんが、諸外国での発生は多く、交流が盛んな現在、万が一侵入した場合のまん延防止のため、予防接種は重要な方法です。

プラスチック製容器包装の出し方とお願い

問 市民生活部環境課

地震後、資源ごみのプラスチック製容器包装の中に、汚れのひどい物や異物が多く混じるようになりました。汚れた物や異物があると、皆さんに分別の協力をいただいた資源ごみも、再利用できなくなってしまいます。

資源ごみとして出せるのはプラマークがあるものです。プラスチック製品でもプラマークのない物は燃やせるごみとして出してください。

各家庭に配布されている「ごみの出し方」パンフレットを参考に、適切な処理をお願いします。

家庭で心がけてほしいこと

- 汚れのひどい物はすいすいで汚れを落とし、水を切ってから出しましょう。
- 汚れがひどく、洗っても落ちない物や、洗にくい物は、燃やせるごみに出しましょう。
- 在宅医療の注射器やチューブ、点滴袋などは資源ごみとして出すことはできません。病院の指示に従い、正しく処分してください。
- レジ袋などに入れて出す際は、袋を閉じないで出してください。

6月の定例相談

◎掲載している相談はすべて無料です。

Table with columns: 相談の種類・内容・問い合わせ先, 会場, 日時. Includes categories like 市民無料法律相談, 教育相談, 農家相談, etc.

◎生活相談については、市社会福祉協議会 ☎(23)8070までお問い合わせください

司法書士会総合相談センター相談専用電話 ☎022(221)6870. Includes 年金相談 and 無料法律相談会 information.

ヤマハ無料体験教室. Table with columns: 音楽, 英語, 幼児科, おんがくなかよし, 赤りんご, おとのおもちゃばこ. Includes dates and contact info.

※栗原市は自主財源確保のために、有料広告を掲載しています。

イベント

第11回小さな町の小さなカーフェスタ. 6月5日(日) 午前7時～午後2時. 細倉マインパーク第2駐車場.

第6回栗原せみね藤まつり. 6月5日(日) 午前10時～午後3時. 瀬峰五輪堂山公園.

第40回初夏の展示会. 6月11日(土)・12日(日). 午前9時～午後4時. 若柳ドリーム・パル.

金成支援学校 学校見学会. 6月16日(木) 午前9時30分～. 県立金成支援学校.

あやめ観賞会. 6月17日(金)～7月6日(水). 午前8時30分～午後5時. 一迫山王史跡公園あやめ園.

6月の市. 若柳朝市. 6月6日(月)・11日(土)・16日(木)・21日(火)・26日(日). 若柳ドリーム・パル.

相談. 栗原地区高等学校合同説明会兼進学相談会. 県教育委員会は、栗原地区各高等学校の特色や教育内容、高校生活を紹介します.

人権相談ナビダイヤル. 差別や虐待、パワーハラスメントなど、さまざまな人権問題についての相談を受け付ける相談電話です.

近藤歯科医院. 東日本大震災により被災された方やその御家族、ご関係者の皆様には心よりお見舞申し上げます. 24時間受付 FAX22-5599.

※栗原市は自主財源確保のために、有料広告を掲載しています。

6月の休日急患診療当番医

市民生活部健康推進課 ☎(22)0370

日	医 科	歯 科
5 (日)	日野外科内科 築館薬師 ☎(22)2005	岩淵医院 栗駒岩ヶ崎 ☎(45)2155
12 (日)	平田内科整形外科歯科 栗駒岩ヶ崎 ☎(45)2126	氏家医院 若柳字川南 ☎(32)2328
19 (日)	くりこまクリニック 栗駒岩ヶ崎 ☎(45)2128	栗原市立若柳病院 若柳字川北 ☎(32)2335
26 (日)	沢辺中央医院 金成沢辺 ☎(42)1171	熊坂医院 一迫字川口 ☎(54)2311

- ☐診療時間：午前9時から午後5時まで
- ☐必ず被保険者証をお持ちください。
- ☐休日当番医は、変更になることがあります。
- ☐一般患者はご遠慮ください。原則として往診はしません。
- ☐あらかじめ、当番医に電話で症状をお伝えください。

栗原市ホームページ

パソコンから 栗原市公式ウェブサイト
栗原まるかじり
<http://www.kuriharacity.jp/>

携帯電話から **モバイル栗原市**
<http://www.kuriharacity.jp/m/>

栗原市安全安心メール登録

<http://kuriharacity.mail-dpt.jp>



モバイル
栗原市



安全安心
メール登録

QRコード対応機種の場合は、上のQRコードを読み取って利用できます。QRコードは、(株)デンソーウェブの登録商標です。

今月の納期 6月30日(木)まで

- 市県民税 (第1期)
- 国民健康保険税 (第2期)
☎総務部税務課 ☎(22)1121
- 介護保険料 (第2期)
☎市民生活部介護福祉課 ☎(22)1350
- 納付は口座振替が便利です
- 税金を滞納すると、延滞金がかかります。納税は納期限までに!

人口の動き

※平成23年4月末現在、()は前月比

人口 ● 76,109人 (△93)
男: 36,787人 (△48) 女: 39,322人 (△45)

世帯数 ● 24,607世帯 (26)

出生 ● 31人 死亡 ● 108人
転入 ● 277人 転出 ● 293人

☎市民生活部市民課 ☎(22)3211

広報紙・ホームページに…… 有料広告募集中

お問い合わせは、栗原市広告掲載代理店 **南部屋印刷(株)** ☎22-2131へ

謹んで地震災害のお見舞申し上げます。

かさまつりパーマ
キャンペーン実施中!!

期間
6月1日~30日

期間中、
パーマで来店のお客様
『全員』に
すてきな髪をプレゼント
いたします。

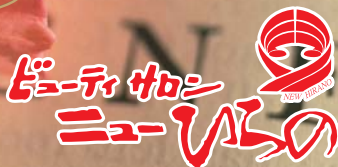

HPアドレス <http://biyou-hirano.jp/>



※栗原市は自主財源確保のために、有料広告を掲載しています。

◎乱丁・落丁・白紙などがありましたらご連絡ください。すぐにお取り替えます。市政情報課 ☎(22)1126

・再生紙を使用しています ・環境に優しい大豆油インキを使用しています

広報くりはら 平成23年6月1日 (20)