

## 目指せ 一等賞!

4月20日(日)、瀬峰五輪堂山公園で「第12回栗原市瀬峰五輪堂山マラソン大会」が行われました。

せみね桜まつりと同時開催予定の行事は、雨のため翌日に順延されましたが、雲一つない絶好の好天と満開の桜に恵まれました。

種目・距離別に分かれてスタートした約100人のマラソンランナーは、父兄や多くの花見客に見守られ、頭上を覆い尽くす桜のトンネルを懸命に駆け抜けました。



### 目次

市からのお知らせ	6~12
環境衛生ノート	13
話題今くりはら	14~17
健康専科	18・19
みんなでとしょかん	20
生涯学習のひろば	21
情報あれこれ	22・23
休日急患診療当番医 ほか	24

### 今月の目玉

「休日窓口」「時間外交付」をご利用ください	2
戸籍等の申請の際に窓口で本人確認を行います	3
国民健康保険税が変わります	4
環境基本計画	5

### 報告



## 5月1日から 戸籍や住民票の取得などの際に「本人確認」を行います。

これまで、戸籍の届出や転入転出などの際に本人確認を実施してきましたが、本人になりました証明書の不正取得などの行為を防止するため法改正が行われ、5月1日から戸籍証明書や住民票の交付請求の際にも、本人確認を実施することになりました。

次の交付請求や届出の際には、官公署が発行した本人確認書類などの提示が必要となります。

証明書	戸籍	戸籍・除籍の全部事項証明(謄本)、個人事項証明(抄本)、一部事項証明記載事項証明、受理証明、届出記載事項証明
	住民票	世帯全部・一部の写し、除票の写し、記載事項証明書、戸籍の附票の写し
届出	戸籍	婚姻届、離婚届、縁組届、離縁届、認知届
	住民異動	転入届、転出届、転居届、世帯主変更などの世帯にかかる変更届

### 「本人確認」のために提示いただく書類

- ① 官公署が発行した次の顔写真付きの本人確認書類を ..... 1つ以上提示してください。

写真付の住民基本台帳カード、運転免許証、パスポート、戦傷病者手帳、身体障害者手帳、療育手帳など  
※そのほか、官公署が発行した顔写真付きの本人確認書類はお問合せください

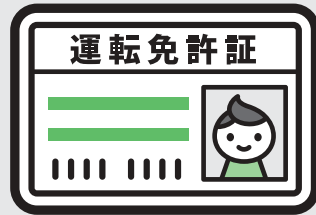

- ② ①が無い場合、次の本人確認書類を2つ以上提示していただく ..... 必要があります。

住民基本台帳カード(写真なし)、国民健康保険証、健康保険者証、介護保険証、国民年金手帳、学生証、社員証など  
※そのほか①以外の国または地方公共団体が発行した顔写真付きの資格証明証など

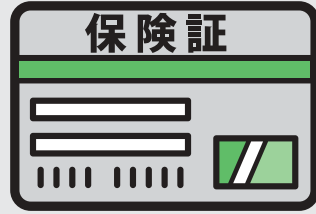

- 窓口に提示いただいた本人確認書類は複写をさせていただく場合があります。
- 上記の①②の本人確認書類をお持ちでない方は、事前にご連絡いただくか窓口にお話しください。
- 本人確認書類をお持ちなのに故意に提示されない場合は、交付や受理ができないこともあります。

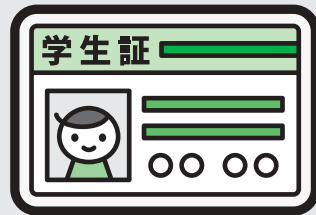

### 代理人の方が来庁される場合

上記の証明書の請求を、代理の方をお願いする場合は、代理の方の本人確認書類が必要です。また、請求される本人が作成(自署又は押印)した「委任状」が必要です。

「本人確認」は皆様の情報を守るために実施するものです。  
窓口でお時間をかけることとなりますが、ご理解とご協力をお願いいたします。

問 市民生活部市民課 ☎(42)1116 問 各総合支所市民サービス課

## 「休日窓口」「時間外交付」 をご利用ください



栗原市では、通常の窓口業務のほかに市民皆さんのさまざまな生活パターンに添った窓口業務サービスを実施しています。

### 【休日窓口開庁サービス】

休日の窓口業務を次のとおり行っています。市内どの地区にお住まいの方でも利用できます。

開庁日時	毎月第2日曜日 午前8時30分～正午まで	
開庁場所	築館総合支所・金成総合支所市民サービス課	
業務内容	① 戸籍関係	全部事項証明(謄本)、個人事項証明(抄本)、除籍(謄抄本)、原戸籍(謄抄本)の発行
	② 住民票関係	世帯全部・一部の写し、除票の写し、記載事項証明書の発行
	③ 印鑑登録関係	印鑑登録手続き、印鑑登録証明書の発行
	④ 税証明関係	所得証明書・課税証明書・資産証明書・納税証明書の発行

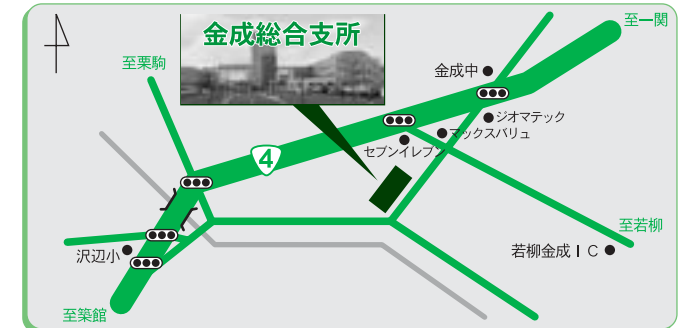
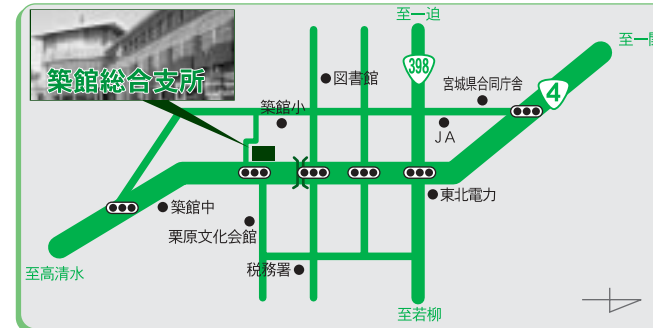

### 【電話予約による時間外交付サービス】

電話による時間外交付サービスを次のとおり行っています。

予約方法	希望する総合支所市民サービス課に電話	
予約受付時間	月曜日から金曜日 午前8時30分～午後5時まで ※年末年始、祝日を除く	
交付する場所	予約した総合支所市民サービス課	
交付時間	予約当日の午後5時15分から午後7時 (注) 午後7時を過ぎると交付できません。	
予約・交付できる方	予約の場合：市内に住所がある方 交付の場合：予約した本人	
業務内容	① 住民票関係	世帯全部・一部の写し、除票の写し、記載事項証明書の発行
	② 印鑑登録関係	印鑑登録証明書の発行
	③ 税証明関係	所得証明書、課税証明書、資産証明書、納税証明書の発行

74歳までの方へ

# 平成20年度から 国民健康保険税が変わります!

新たに「後期高齢者支援金分」が加えられます

一世帯ごとの保険税額は、保険税の総額を「医療保険分」と「介護保険分」をそれぞれ4つの項目に割り振り、それらを組み合わせた額を納めていました。

平成20年度からは新たに『後期高齢者支援金分』が加えられます。

「後期高齢者支援金分」は、後期高齢者医療制度の財源の一部となります。

平成20年度の各税率などは、税率決定後にお知らせします。(7月中旬になります)

一世帯の保険税額		
医療保険分	所得割	世帯の所得に応じて計算
	資産割	世帯の資産に応じて計算
	均等割	世帯の加入者数で計算
	平等割	一世帯に定額で計算
介護保険分	所得割	第2号被保険者の所得に応じて計算
	資産割	第2号被保険者の資産に応じて計算
	均等割	第2号被保険者の加入者数で計算
	平等割	第2号被保険者がいる世帯に定額で計算
後期高齢者支援金分	所得割	世帯の所得に応じて計算
	資産割	世帯の資産に応じて計算
	均等割	世帯の加入者数で計算
	平等割	一世帯に定額で計算

※第2号被保険者：40歳以上65歳未満の方

(注) 後期高齢者医療制度(平成20年4月から)  
75歳以上の方と65歳以上で一定の障害がある方を被保険者とし、老人保健制度に代わり創設された医療制度です。

## 10月から国民健康保険税の年金天引きが始まります

例) 世帯内の国保被保険者が65～74歳の場合

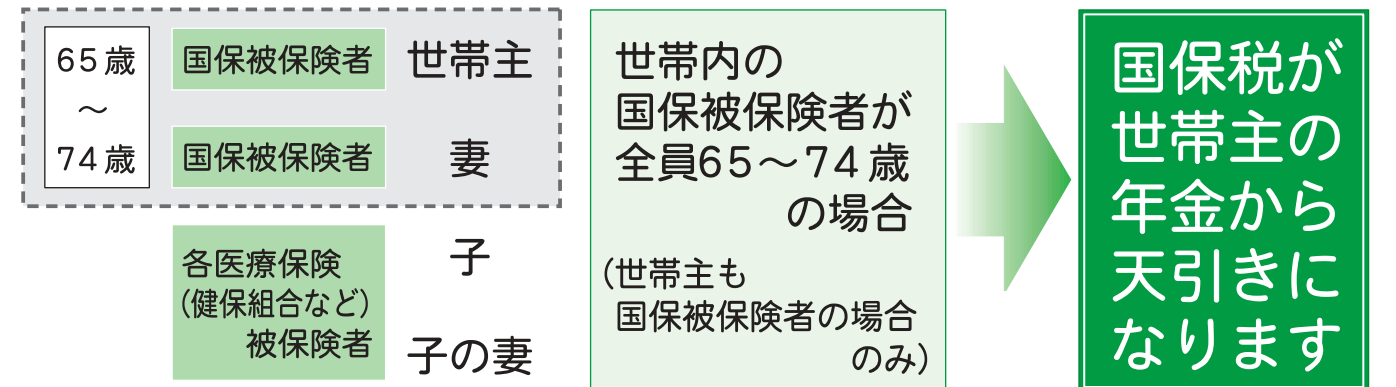

◆ ただし、次の場合は保険税の年金天引きは行われません。

- ① 世帯に65歳未満の国保被保険者の方がいる場合
- ② 世帯主が国保被保険者ではない(社会保険や後期高齢者医療の被保険者など) 場合
- ③ 年金が年額18万円未満の場合
- ④ 介護保険料との天引き額の合計が、年金支給額の2分の1を超える場合  
このような場合は、従来どおり納付書または口座振替で納めます。

◆ 年金から天引きする国保税額については、7月中旬にお知らせします。



## 国民健康保険税の納付が難しいときにはご相談ください

特別な事情がないのに保険税を滞納すると、未納期間に応じて保険証の有効期間が変更されるなどの措置がとられます。

さらに、介護保険の給付も制限され、財産の差し押さえなどの滞納処分を受ける場合がありますので、滞納のままにせず、お早めに総務部税務課または各総合支所市民サービス課へご相談ください。

問 総務部税務課 ☎(22)1121

報告 環境

### 人と自然が共生する 『ふるさと栗原』の暮らしの創造

栗原市環境基本計画を策定しました

栗原市環境基本計画(42)1117

概要

栗原市環境基本計画では、環境の将来像として「人と自然が共生する『ふるさと栗原』の暮らしの創造」を掲げ、平成20年度から29年度までの10年間を計画期間としています。

それぞれの目標ごとに目標達成のための基本方針を定めています。

**目標Ⅰ** 先人から引き継いできた『ふるさと栗原』の自然・文化を継承するまち

栗原市の豊かな山々、美しい田園風景、貴重な野生生物など多様な自然環境を守り、自然と共生してきた農山村の環境や先人から引き継いできた自然・文化を次世代に継承していくことを目指します。

**目標Ⅱ** すべての人の参加により持続的に資源が循環するまち

産学官民が一体となって資源やエネルギーの有効利用を図り、持続的な発展が可能なまちを目指します。

**目標Ⅲ** 地球的・広域的取り組みを積極的に推進するまち

栗原市内だけの取り組みにとどまらずに、近隣市町村との連携による広域的な取り組みや、地球温暖化防止の視点による国際的な取り組みに対しても積極的に取り組んでいきます。

**目標Ⅳ** 自立したコミュニティが環境を創造するまち

市民と市の協働のパートナーシップを確立し、地域コミュニティを核として、地域住民が主体となって身近な環境の保全と創造に取り組んでいきます。

今回策定した環境基本計画では、市が実施する行政施策だけではなく、市民や事業者が日常の活動の中で環境に配慮すべき指針をまとめ、地域の環境を良くしていくためには、地域コミュニティの自立が重要との考えから、地域が主体となつて環境保全のために取り組んでいくことを目指します。

## 栗原市環境基本計画の目標と基本方針

環境の将来像		目標		基本方針	
人と自然が共生する『ふるさと栗原』の暮らしの創造 (コミュニティの自立による環境の保全と創造の推進)		Ⅰ 先人から引き継いできた『ふるさと栗原』の自然・文化を継承するまち	Ⅱ すべての人の参加により持続的に資源が循環するまち	Ⅲ 地球的・広域的取り組みを積極的に推進するまち	Ⅳ 自立したコミュニティが環境を創造するまち
1	自然と共生した生活基盤の維持と安心できる生活環境の確保	2	生物の多様性の確保	3	自然や文化的資源を活かした環境学習機会の創出
2	資源やエネルギーを大切にした循環の仕組みづくり	4	環境にやさしい産業の創出	5	エコリズムを活かした広域的なパートナーシップの形成
3	地球規模の環境保全への積極的な参画	6	環境にやさしい産業の創出	7	地球規模の環境保全への積極的な参画
4	コミュニティを核とした推進体制づくり	8	地球規模の環境保全への積極的な参画		

組んでいく「地域別行動計画」の位置付けを行い、参考例として市内を河川の流域などから5つに分類し、それぞれ地域ごとに現状や課題、取り組みの事例を掲載するなど、地域が主体となる取り組みについても示しています。

策定の経緯

平成18年3月に制定した栗原市環境基本条例に基づき、環境の保全及び創造に関する施策の総合的かつ計画的な推進を図るため、学識経験者や関係団体等で構成される栗原市環境審議会、また公募による市民で構成され

た栗原市環境会議を設置し、これらの組織を中心として、市民・事業者等へのアンケート、現地調査などを行いながら審議を重ね、策定いたしました。

なお、栗原市環境基本計画の「概要版」を各家庭に配布いたしますので、ご覧ください。



- 市役所(代表) ☎(22)1122
- 築館総合支所  
代表番号 ☎(22)1111  
市民サービス課 ☎(22)1111  
産業建設課 ☎(22)1114  
教育センター ☎(23)1236
- 若柳総合支所  
代表番号 ☎(32)2121  
市民サービス課 ☎(32)2121  
産業建設課 ☎(32)2124  
教育センター ☎(32)3121
- 栗駒総合支所  
代表番号 ☎(45)2111  
市民サービス課 ☎(45)2111  
産業建設課 ☎(45)2114  
教育センター ☎(45)2225
- 高清水総合支所  
代表番号 ☎(58)2111  
市民サービス課 ☎(58)2111  
産業建設課 ☎(58)2113  
教育センター ☎(58)2353
- 一迫総合支所  
代表番号 ☎(52)2111  
市民サービス課 ☎(52)2111  
産業建設課 ☎(52)2114  
教育センター ☎(52)2115
- 瀬峰総合支所  
代表番号 ☎(38)2111  
市民サービス課 ☎(38)2111  
産業建設課 ☎(38)2114  
教育センター ☎(38)2171
- 鶯沢総合支所  
代表番号 ☎(55)2111  
市民サービス課 ☎(55)2111  
産業建設課 ☎(55)2114  
教育センター ☎(55)3141
- 金成総合支所  
代表番号 ☎(42)1111  
市民サービス課 ☎(42)1111  
産業建設課 ☎(42)1114  
教育センター ☎(42)1115
- 志波姫総合支所  
代表番号 ☎(25)3111  
市民サービス課 ☎(25)3111  
産業建設課 ☎(25)3114  
教育センター ☎(25)3231
- 花山総合支所  
代表番号 ☎(56)2111  
市民サービス課 ☎(56)2111  
産業建設課 ☎(56)2114  
教育センター ☎(56)2331



## はげまし学園 親と子の集い

5月14日(水)・28日(水)  
午前10時30分～11時30分

一緒に遊ぼうよ!

- 内容 戸外遊び、歌遊び、リズム体操 など
- 対象 心身の発達に心配のある幼児とその保護者
- 場所 はげまし学園

☎ はげまし学園 ☎(22)1623

### 人事

## 平成20年度 栗原市病院事業職員採用試験(医療技術職)

□受験申込期間 5月1日(木)～30日(金) ※5月30日(金)必着

□試験日 6月7日(土) 【試験会場】栗原中央病院2階講義室

試験区分	職種	人数	受験資格
医療技術職	薬剤師	若干名	採用職種に必要な免許を有する方で、平成21年4月1日現在において60歳未満の方(定年が60歳のため)
	看護師	12名程度	

(注)採用予定人数は、現時点での予定です。今後、変更することがあります。

□採用予定日 7月1日(火)

□試験の方法 小論文、人物試験(個別面接)など

□申込方法など

受験案内と申込書は、栗原中央病院2階の医療局医療管理課で配付します。

【郵送で請求する場合】

封筒の表に「医療技術職員採用試験(当該職種名)申込用紙請求」と朱書きのうえ、宛先を明記し140円切手を貼った定形外封筒(A4サイズが入るもの)を同封してください。

□申し込み・問い合わせ先

〒987-2205 栗原市築館宮野中央三丁目1番地1

医療局医療管理課総務係 ☎(21)5631

◎詳しくは、問い合わせいただくか、栗原市医療局のホームページをご覧ください。

URL <http://www.kam.or.jp/>



### 甲種防火管理 新規講習開催

☎ 消防本部予防課 ☎(22)1192

日時 6月19日(木)・20日(金)  
午前9時30分～午後4時30分

場所 市消防庁舎

受付期間 5月7日(水)～30日(金)

受付場所 築館消防署・若柳分署・栗駒分署

申し込み 各受付場所に備え付けの申請書に必要事項を記入の上、申し込みしてください。

受講料 3,500円 ※2日間受講

### 市営住宅 入居者募集

☎ 建設部建築住宅課 ☎(22)1153

申込期間 5月1日(木)～12日(月)  
午前8時30分～午後5時15分

募集する住宅

- ①十文字第2住宅2戸(若柳)
- ②中の基住宅1戸(高清水)
- ③五輪東住宅1戸(高清水)
- ④佐野前住宅1戸(鶯沢)

※受付期間に関係なく常時募集している住宅もあり

申込方法 市役所建築住宅課、各総合支所産業建設課に備え付けの募集要項を確認の上、申し込みください。



## 平成20年度

# 皆さんの声を市政に 市政懇談会開催!

5月14日(水)～6月11日(水)、市内10地区18カ所、「市政懇談会」を開催します。市民が創る、くらしたい栗原の実現に向けて、皆さんの参加をお待ちしております。

☎(22)1126

皆さんが日ごろ考えている意見・提案を、今後の施策に反映させる事で、くらしたい栗原の実現に近づけます。皆さんに市政の現状や施策などに関する情報を提供するために下記会場で開催します。お住まいの地区にかかわらず、どの会場でも参加できますので、当日は市役所から配布しました「平成20年度栗原市のお金の出所と使い道」の冊子をお持ちください。また、男女共同参画の趣旨から、より多くの女性の参加も期待しています。

開催日	時間	地区 / 開催場所
5月14日(水)	午後7時～9時	鶯沢地区 鶯沢振興センター
15日(木)	午後7時～9時	花山地区 石楠花センター
22日(木)	午後7時～9時	高清水地区 高清水公民館
23日(金)	午後7時～9時	瀬峰地区 瀬峰公民館
27日(火)	午後7時～9時	志波姫地区 この花さくや姫プラザ
28日(水)	午後7時～9時	畑岡公民館
29日(木)	午後7時～9時	若柳地区 若柳ドリーム・パル
30日(金)	午後7時～9時	有賀公民館
31日(土)	午前10時～正午	栗駒地区 栗駒総合支所
31日(土)	午後2時～4時	さんさんドリーム
6月3日(火)	午後7時～9時	ふれあいホール
4日(水)	午後7時～9時	一迫地区 金田農村環境改善センター
5日(木)	午後7時～9時	長崎公民館
6日(金)	午後7時～9時	ふるさとセンター
7日(土)	午前10時～正午	築館地区 中照越コミュニティセンター
7日(土)	午後2時～4時	宮野小学校
10日(火)	午後7時～9時	やすらぎセンター
11日(水)	午後7時～9時	金成地区 萩野公民館

「平成20年度栗原市のお金の出所と使い道」を持参の上、「ご都合の良い会場へ」ご参加ください。



鳥獣

# クマの生態と被害防止・遭遇した時の対応法

産業経済部農林振興課 ☎(22) 1135  
各総合支所産業建設課

一昨年はクマの異常出没で、奥山はもとより人里で目撃される情報が多数寄せられました。今年もクマの出没が予想されます。

山に入るときは、「山がクマの生息地である」ことを心にとめ、クマに遭遇しないよう十分注意して行動しましょう。



## クマの生態を知る

- 聴覚・嗅覚が非常に優れている
- 走る速さは時速40km
- 多様な植物や動物を採食する

## 人身被害を防止する

- エサになるものは放置せず、残飯も持ち帰る
- 入山予定地域のクマの生息情報を確認する
- 山では自分の存在をアピールして、突然の遭遇を避ける

## クマと遭遇したとき

- 騒がない。大声をあげたり、石や棒などを投げつけることは危険です
- 子グマに出会ったら絶対に近づいてはいけません。近くに必ず母グマがいます。母グマは子グマに危害を加える可能性のあるものに攻撃を仕掛けます
- 慌てて逃げたりせず、クマに背中を見せずに向き合ったまま、ゆっくりと後退してください。クマとの距離を保つことで、お互いの興奮を鎮める効果があります

納付

# 4月からコンビニ納付ができるようになりました

4月から市税や保育料、給食費などの各種料金などをコンビニで納付できるようになりました。納付する際は、次のことに注意してください。

- 有効期限  
納付書に記載されている納期限まで。
- 領収書は大切に保管を！  
コンビニで納付した際は、領収印を押印された領収書と通常のレシートを受け取り、大切に保管してください。  
※領収書は市税などの支払いを証明する大変重要なものです
- 納税証明書をすぐに必要な場合  
コンビニ領収印が押印された領収書をお持ちの上、お近くの総合支所市民サービス課窓口へおいでください。  
コンビニで納付された市税などを市が確認するまで14日程度必要です。このため、納付確認に領収書が必要となります。

- ◆制度に関する問い合わせ  
問 企画部行政管理課 ☎(22) 1127
- ◆納付に関する問い合わせ  
問 各納付書発行所管課

- 問い合わせ先  
納付に関するお問い合わせは、発行元で変わります。詳しくは、納付書発行先の担当課へお問い合わせください。

## コンビニで納付できない納付書

- ①納付書1枚当たりの金額が30万円を超えるもの
- ②記載の納期限を過ぎたもの
- ③破損などでバーコードを読み取れないもの
- ④金額を訂正したもの  
※該当する場合は、納付書裏面に記載の金融機関窓口で納めてください

税

# 雑種地の評価基準をお知らせします

問 総務部税務課 ☎(22) 1121

区分	内容	評価割合
私道	特定少数の者が使用する私道で舗装のあるもの	15%
	特定少数の者が使用する私道で舗装のないもの	10%
	特定多数の者が使用する私道で舗装のないもの	5%
資材置場	構築物のある資材置場	70%
	舗装のある資材置場	65%
	舗装のない資材置場 無道路の資材置場	55% 45%
駐車場	舗装のあるもの	65%
	舗装のないもの	55%
その他	区画整理地内等の整地されている土地	80%
	周囲の土地の状況から雑種地では均衡がとれないもの 鉄塔敷地	10% 30%

※宅地並みの雑種地を評価し、近隣の宅地単価に評価割合を乗じて評価額を算出

防災

# 全国一斉ダム管理演習

問 総務部危機管理室 ☎(22) 1149

全国一斉の管理演習を行います。警報用サイレンを鳴らしますが、実際に放流は行いません。当日、大雨に関する注意報・警報や震度4以上の地震が発生した場合は、順延することがあります。  
日時 5月12日(月)・13日(火)  
午前9時～午後5時  
問い合わせ先  
栗原地方ダム総合事務所 ☎(56) 2233  
栗駒ダム管理事務所 ☎(45) 1306  
小山田川沿岸土地改良区 ☎(58) 2059

# 子育ての輪

## 子育て支援センター

市内にお住まいの方なら、このセンターでもご利用できます。妊婦さんや里帰りの方も気軽に遊びに来てください。

【利用時間】月～金曜日 午前9時30分～午後5時  
●築館 ☎(23) 2525 ●一迫 ☎(52) 3925  
●若柳 ☎(32) 2176 ●金成 ☎(42) 3251  
●高清水 ☎(58) 2350

【利用時間】午前9時30分～11時30分  
●瀬峰 ☎(38) 3204  
●栗駒 ☎(45) 3263

子育て支援センターに遊びに来てね！

日時	行事名	場所	問い合わせ先	参加費
13日(火) 午前10時30分	さつまいも苗植え	高清水子育て支援センター	高清水	無料
15日(木) 午前10時30分	つくってあそぼう① ～16日(金)	築館子育て支援センター	築館	無料
16日(金) 午前10時30分	レッツ！えいごであそぼう	一迫子育て支援センター	一迫	無料
20日(火) 午前10時	たけのご掘り※15日(木)までに申し込み	高清水子育て支援センター	高清水	300円
22日(木) 午前10時30分	お誕生会 ※事前に申し込み必要	築館子育て支援センター	築館	無料
22日(木) 午前11時	お誕生会	一迫子育て支援センター	一迫	無料
23日(金) 午前10時30分	お誕生会	瀬峰保健センター	瀬峰	無料
27日(火) 午前9時30分	地区合同あそび ※川北・川南	若柳多目的研修センター	若柳	無料
28日(水) 午前9時30分	地区合同あそび ※有賀・大岡・畑岡	若柳多目的研修センター	若柳	無料
28日(水) 午前10時	子育てママの集い	瀬峰保健センター	瀬峰	無料
28日(水) 午前10時15分	お誕生会	金成子育て支援センター	金成	無料
28日(水) 午前10時30分	おひざでにこにこおはなし会	築館子育て支援センター	築館	無料
29日(木) 午前11時	お誕生会 ※事前に申し込み必要	高清水子育て支援センター	高清水	無料

※花山地区でも5月から開催します。詳しくは、花山総合支所市民サービス課 ☎(56) 2111 までお問い合わせください。

保健福祉

# 特定不妊治療費の一部を助成

問 市民生活部子育て支援課 ☎(42) 1124

不妊治療のうち、特定不妊治療(体外受精や顕微授精)は治療費が高額で、医療保険の適用がありません。市では、宮城県が実施している特定不妊治療費の助成に加え、次の内容でその一部を助成します。  
対象者  
□申請日の時点で、市内に1年以上住所がある方  
□夫婦の前年所得の合計額が730万円未満の方  
□宮城県の特定不妊治療助成対象と認められた方  
助成額  
年度あたり10万円  
助成期間 治療を始めてから通算5年間  
申請方法 治療終了後、1年以内に子育て支援課へ提出

男女共同参画

# 男女共同参画推進リーダー養成講座受講生募集

問 企画部市民協働課 ☎(22) 1164

職場や地域で、男女共同参画社会づくりの推進役となるリーダーの養成、政策・方針決定過程などに参画できる人材を育成する講座を開催します。誰もが平等で、いきいきと暮らすことができる栗原市をつくるために、皆さんの個性と能力を発揮してみませんか？  
応募資格  
□市内在住で満18歳以上の方  
□男女共同参画社会づくりの推進に意欲のある方  
募集人数 20名  
募集期間 平成20年7月から平成21年1月まで  
※毎月開催の全8講座  
申込・問い合わせ先  
〒987-2293 栗原市薬師一丁目7番1号  
企画部市民協働課男女共同参画推進係  
電話(22) 1164 ファクス(22) 0313  
Eメール kyodo@kuriharacity.jp  
講座内容 男女共同参画社会づくりや市政などに関する講義とコミュニケーションスキルに関する講座・演習など  
受講方法 各総合支所市民サービス課に備え付けの申込書に必要事項を記入の上、郵便またはファクス、Eメールで申込先へ送付するか、各総合支所市民サービス課窓口へ申し込みください。また、申込書はホームページからもダウンロードできます。  
募集期間 5月7日(水)～6月5日(木)  
受講料 無料  
※交通費、昼食、演習に必要な教材費は自己負担

コミュニティ

# 平成19年度自治宝くじコミュニティ助成

問 企画部市民協働課 ☎(22) 1164

この事業はコミュニティ活動の促進を図り、地域の連帯感に基づく自治意識の向上を目指しています。財源は宝くじの受託事業収入です。



金成地区金成女鶏舞保存会の神楽用品一式 3月26日(水)



観光

写真展  
栗原の魅力  
志波姫展

(監修) フリープランナー  
むぎや やよい  
麦屋 弥生氏



身近な資源が  
地域の「光」に

平成18、19年度に「くりはら研究所」の研究活動として収集した写真の中から100点を展示しています。「身近な資源が地域の光に」という視点で、皆さんのすぐそばにある風景が栗原市の観光振興の素材になることをお伝えしたいと思い、選んだものです。

今回お知らせした日程のほか、各地区を巡回します。

- 【期間】 5月30日(金)まで
- 【場所】 JRくりこま高原駅内
- 【展示数】 100点
- 【入場料】 無料

問 産業経済部田園観光課(くりはら研究所)  
☎(22)1151

観光

おすすめの「栗原」を写真に写そう！  
第1回 栗原市観光写真コンクール

問 産業経済部田園観光課(くりはら研究所) ☎(22)1151

栗原市内で撮影した写真を募集します。入賞作品は、栗原の観光PRに活用します。あなたが好きな「栗原」を写真にして応募しましょう！

なお、応募に当たっては、応募要領をよくご確認のうえ、作品を提出してください。不明な点は、お気軽にお問い合わせください。



【注意】

掲載している写真はイメージです。被写体を特定しているわけではありません。

賞

- 最優秀賞(1点) 賞金5万円
- 優秀賞(1点) 賞金2万円
- 部門賞(3点) 賞金1万円
- 佳作(5点) 賞金5千円

受付期間

- 9月1日(月)～25日(木)
- 午前8時30分～午後5時
- ◎応募先 栗原市田園観光課  
(JRくりこま高原駅内)
- ◎応募方法 持参または郵送  
※9/25(木)必着

部門

「暮らし」生活、ふれあいの様子など  
「景観」自然・田園風景など  
「風物詩」祭りや行事など

応募要領

栗原市公式ウェブサイト「栗原まるかじり」から応募要領をダウンロードできます。

◎応募規定

- 平成17年4月1日から本コンクール応募締切日までに、栗原市内で撮影した写真で未発表のものに限ります。
- 印画紙にプリントしたものに限り、サイズは、四ツ切・四ツ切ワイドに限ります。
- カラー・モノクロの別は問いません。
- デジタル・フィルムの別は問いません。
- 単写真に限ります。合成写真、加工した写真、組写真、過度に色を調整した写真は不可。
- 応募は一人3作品(各部門1作品以内)以内。
- 作品の裏面に応募票を貼り付けて、提出してください。
- 応募作品は返却しません。
- 入賞作品の著作権・使用权は、栗原市に帰属します。

- 入賞作品は、原版(画像データ等)を提出していただきます。
- 被写体の肖像権など、他者の諸権利を含む作品は、権利者の承認を得て応募してください。権利者から権利侵害の申し出があった場合は、応募者の責任とします。
- 応募に際して収集した応募者の個人情報、本コンクールの目的以外には使用しません。入賞作品の発表や応募作品の展示にあたり、氏名・住所(市町村)・性別・年齢を公表する場合があります。
- 入賞作品は、栗原市の観光PR素材として使用します。
- ◎審査
  - 栗原市と栗原市が委嘱する審査員が審査
- ◎発表・表彰式
  - 入賞者に直接通知するほか、11月上旬に表彰予定。

観光

いよいよ夏山シーズン  
2008 栗駒山夏山開き

- とき 5月18日(日)
- ところ いわかがみ平レストハウス前

問 産業経済部田園観光課(くりはら研究所)  
☎(22)1151



夏山シーズンが到来しました！山登りの安全を祈願するために、安全祈願祭を開催します。山開きにあわせて登山する方は、ぜひ、安全祈願祭に参加してください。

なお、今年の夏山開きは安全祈願祭の後、各自で登山することになります。昨年までのように、帯同して登山する案内人はいませんので、それぞれの体力や経験、当日の体調にあわせて、無理をせずに登山してください。

夏山といっても、雪が残っている場所があり、また登山の途中で急激に気温が低下することがあります。登山装備をしっかりと準備して、体調を整えて参加してください。



●内容

- アトラクション(郷土芸能) 午前9時～
- 安全祈願祭 午前9時30分～
- 花火打ち上げ・記念品プレゼント 午前10時10分～  
※安全祈願祭に参加した方のうち、先着150人に記念品をプレゼント

無料送迎バス【要予約、定員30人、5月15日(木)まで受付】

【往路】

- (午前7時30分発) (午前8時発) (午前9時着)
- 築館総合支所(市役所本庁舎)前 ⇒ 旧栗駒公民館前(栗駒鶯沢商工会裏) ⇒ いわかがみ平

【復路】

- (午後2時30分発) (午後3時30分発) (午後4時着)
- いわかがみ平 ⇒ 旧栗駒公民館前(栗駒鶯沢商工会裏) ⇒ 築館総合支所(市役所本庁舎)前

新たな郷土料理「そばだんご」提供店募集！  
問 産業経済部田園観光課(くりはら研究所) ☎(22)1151

仙台・宮城DCに向けて栗原市では、「そばだんご」を提供していただける食堂や旅館などを募集しています。

この取り組みは、「仙台・宮城デステイネーションキャンペーン(通称：仙・宮DC)」の一環で、栗原市の新しい郷土料理として「そばだんご」の普及を推進しているものです。

現在、「そばだんご」の提供店は11店舗です。簡単にできる郷土料理「そばだんご」は、そば粉を使った簡単にできる料理で、やわらかい食感とそばの風味が特徴です。調理の仕方を少し変えるだけで、幅広く楽しめます。

郷土料理を求める旅行者のニーズに対応  
最近の「旅」の趣向は、地域の人々とふれ合いながら、交流・体験を楽しむ旅に変化しています。地域の暮らしに触れた旅行者の多くは、その地域でしか味わえない「郷土料理」を求めています。ぜひ、この機会に「そばだんご」の提供をご検討ください。後日、「そばだんご」の作り方を学べる講習会も予定しています。





# 環境・衛生ノート

- 市民生活部環境課 ☎(42)1117
- 各総合支所市民サービス課
- 築館 ☎(22)1111 ●若柳 ☎(32)2121
  - 栗駒 ☎(45)2111 ●高清水 ☎(58)2111
  - 一迫 ☎(52)2111 ●瀬峰 ☎(38)2111
  - 鶯沢 ☎(55)2111 ●金成 ☎(42)1111
  - 志波姫 ☎(25)3111 ●花山 ☎(56)2111
- 栗原市クリーンセンター ☎(52)3080
- 栗原市衛生センター ☎(33)2301

## 犬・ねこの引き取り

☎宮城県栗原保健所 ☎(22)2115

- 引取日 5月8日(木)、22日(木)、6月5日(木)、19日(木)
- 対象地区 市内全地区
- 引取場所 宮城県栗原保健所
- 引取時間 午前9時～11時30分  
午後1時～3時
- 手数料  
□生後90日以内の犬・ねこ 1頭につき 400円  
□生後91日以上の子犬・ねこ 1頭につき 2,000円
- 手続きに必要なもの  
犬の鑑札、注射済票、印鑑、宮城県収入証紙  
※詳しくは、宮城県栗原保健所まで。また、宮城県収入証紙は、県合同庁舎内や保健所、銀行などでお求めください  
※生後91日以上の子犬は、市に登録していないと引き取れません。事前に登録してください

## 飼い主としてマナーを しっかり守りましょう

市民生活部環境課  
各総合支所市民サービス課

- 犬の放し飼いはやめましょう  
飼い主は犬が好きでも、犬を怖がる人もいます。ふだんから放し飼いをせず、散歩の時には、必ず引きひもをつけましょう。
- 狂犬病予防注射は法的義務です  
犬を飼い始めたら、市役所で犬を登録して、年に1回の狂犬病予防注射を必ず受けましょう。
- 散歩中にしたふんの後始末  
ふんは片付けて持ち帰りましょう。飼い主の最低限のマナーです。

### ポイント 犬の上手な散歩のしかた

～犬の訓練士のお話～  
散歩中に犬がふんをしたら、すぐに片付けた後、散歩を中止して家へ戻ります。  
これを何度か繰り返しているうちに、犬は散歩に出かける前にふんをするようになります。



## 市長随想

### オアシスセンターと田園観光課

栗原市行政改革の一環として、平成20年4月1日に栗原市産業経済部へ田園観光課を設置しました。観光振興と観光産業の研究・支援を一体的に推進するため、これまでの産業経済部商工観光課観光振興係と田園観光都市室(くりはら研究所)を統合しました。事務室も昨年度まで観光部門があった市役所庁舎(築館地区)から離れ、くりこま高原駅舎内(志波姫地区)のオアシスセンターに観光案内窓口・地域情報の発信基地として移転しました。事務室内には、栗駒山を印刷した横幕を壁に張っており、いつでも雄大な栗駒山を見ることが出来ます。また、市内の特産物や観光パンフレットなども置き、栗原のPRを行っています。

栗原市としては、観光産業の活性化、地域情報のPRなど、市民の

皆さまと一体となって取り組んでまいりますので、皆さまが持っている貴重な情報やアイデアなど、アドバイスしていただければと思います。

私も、近くを通るたびに田園観光課へ顔を出しており、市民の皆さまや観光客が気軽に立ち寄りいただけるオアシスとなるよう取り組んでまいりますので、ご指導ご協力のほどお願いいたします。

栗原市長 佐藤 亮

▲市の観光窓口となるオアシスセンター

## トピックス

## 「市民が創る くらしたい栗原」



4月8日(火)、セントラル自動車株式会社(本社：神奈川県相模原市 石井完治代表取締役社長)から、同社宮城工場(栗原市若柳武鎗)にて生産された内側治具の生産累計300台を記念して寄贈されたものです。

寄贈に対して市長は、「同社の更なる発展を祈念すると共に、自動車の寄贈の申し出に感謝します。大切に活用させていただきます」と謝辞を述べました。

セントラル自動車株式会社は、1950年の創立で、自動

栗原市総合計画より

地域の特性を活かした、  
産業や交流が盛んなまちを  
創るために

セントラル自動車株式会社宮城工場  
生産累計300台式典が行われ、同社で生産された自動車が栗原市へ寄贈されました

車体および同部分品の製造・販売、型・治具・計測器・機械装置類の製造販売を行うトヨタの生産子会社です。

同社は1995年から市内若柳地区に宮城工場(工機部門)を設置し、1998年から車両生産用治具を生産開始しました。

当該工場で製作された治具は、東北では関東自動車工業株式会社岩手工場へ納入され、さらに世界27カ国に生産拠点を構えるトヨタ関連企業中の実に20数カ国へ納入されています。

☎総務部管財課  
(22)1116



## 仙台弁護士会と栗原市との 多重債務救済連携協力協定

3月27日(木)、仙台弁護士会館で、「いのちを守る緊急総合対策」を推進するため仙台弁護士会と栗原市との「多重債務救済連携協力協定」の締結式が行われました。

協定では、市が開催する多重債務救済のための無料法律相談に毎月第1・第3木曜日の計24回、8人の担当弁護士を交代で派遣すること、多重債務者発生の防止のための啓発広報に関する協力や多重債務発生予防の情報交換会の定期的開催が締結されました。

弁護士による多重債務相談は事前予約が必要で

☎市民生活部社会福祉課  
(42)1118

多重債務無料法律相談の問い合わせは 社会福祉係へ

多重債務相談電話  
42-3778

栗原市総合計画より

健康や生活に不安がなく、  
優しさと思いやりに満ちたまちを  
創るために



### おぼさままつり 小迫祭 (小迫の延年)

## 古式ゆかしい800年来の伝統行事

4月6日(日)／金成・白山神社

春の農繁期を前に、歴史ある小迫祭が開催されました。白山神社に奉納する国重要無形民俗文化財の「小迫の延年」が披露され、市内外から大勢の見物客が訪れました。

10数年ぶりと言われる陽気な天候に恵まれた祭当日、優雅なお囃子の調べに乗り、獅子舞(ちやれこ舞)、入振舞(長刀舞)、飛作舞、田楽舞と物語のような平安絵巻が次々と繰り広げられ、最後に那須与一の扇的射を再現した馬乗渡しが披露されました。

小迫祭は三迫総鎮守の社として崇拝されている白山神社の例大祭です。延年とは、平安から室町時代にかけて僧侶や稚児たちが寺院で盛んに行っていた遊演舞台の総称のひとつで、有名なものに平泉「毛越寺の延年」があります。

祭りの最後を締めくくる、鎧武者が馬上から弓で射る馬乗渡しの扇的射や、花笠を手に入れた地区は、古来より豊作であると伝えられています。見物客が固唾を呑んで見守る中、花笠を必死に奪い合う場面も見られ、別名「けんか祭」とも呼ばれるゆえんです。



▲ 野舞台を清める獅子舞 (別名 悪魔払いの舞)



▲ 御山開き

▲ 武者が的を射る馬乗渡し

### 市内各地の桜名所で桜まつり開催

## 春の息吹を感じて 栗原の花だより

暖かい日が続き、桜の開花が平年より一週間ほど早まりました。4月中旬には満開となり、各地の桜名所はたくさんのお花見客で賑わいました。



▲ 築館薬師公園のお花見



▲ 最高の天気に恵まれた若柳桜まつり



▲ 瀬峰五輪堂山公園の桜のトンネル



雨に  
ね桜  
の熱  
まつ  
気は  
最高  
潮に  
情熱  
のよ  
さこ  
いで  
せみ

花山ミズバショウ公園の  
かれんな水芭蕉



▲ 春風にゆれる栗駒三迫川河川公園のチューリップやスイセン



桜北さ  
並河れ  
木川た  
公園若  
園ア  
の柳ッ  
の川ブ

### 第33回春季東北鞍馬競技栗駒大会

## 人馬一体の勇壮な競技大会に大興奮

3月23日(日)／株式会社丸八真綿栗駒工場敷地内特設競技場

栗駒を代表する行事のひとつ、鞍馬競技大会が晴天に恵まれ開催されました。

大会には、宮城県と北東北三県から合計40頭の鞍馬が参戦。馬齢と積載量別に分けられた馬が、最大約1トンの重しを載せたソリを引き、制限時間以内に高さ1mと3mの2カ所の盛土による障害物を設けた約130mの競技場で競いあいました。

疲れも見せず一気に駆け抜ける馬や、勢いあまって転ぶ御者に、会場に集まった人々から拍手と歓声が上がっていました。

砂煙を巻き上げ、力強く障害物を駆け上がる鞍馬 ▶



### くりはらアートキャンプ

## 栗原出身の俳優と一緒に楽しく舞台体験

3月25日(火)～30日(日)／一迫ふれあいホール



一人芝居の表現者である高山広さん(築館出身)と、ミュージシャンの只野展也さん(仙台市出身)を迎え、市民と一緒に舞台を作りあげる「くりはらアートキャンプ」が行われました。

6日間の日程は、プロの創作活動と訓練の様子を公開するキャンプにはじまり、延べ40人の参加者と交流を深めオリジナルの作品づくりを行うワークショップ、リハーサルを経て、最終日には市民4人が舞台上に立ち、3題のショートストーリーを公演しました。

◀ 舞台と演技の魅力を熱く語る高山さん(写真右)と只野さん(写真左)



▲ ワークショップでの作品づくり

### 泉谷お屋敷祭り

## きらびやかな装束の稚児行列

4月13日(日)／瀬峰泉谷地区

瀬峰泉谷地区に伝わる、無病息災を祈るお屋敷祭りが行われました。

金澤寺本堂で悪疫退散と害虫追放、地区の安全を祈念した後、袴を着けた大人が竹やりを立てたわら人形を先頭に、きらびやかな装束をまとった稚児行列が地区内を練り歩きました。一行が大水門川に到着すると、対岸で稚児たちが見守る中、わら人形が焼かれました。

この祭りは、仙台藩土橋本家の家中屋敷があった泉谷地区伝統の行事で、戦時中に途絶えましたが、昭和55年に地区の有志により復活して現在まで続いています。



▲ 美しい衣装に身を包み、行列に連なる稚児たち



栗駒有機センター完成  
家畜排泄物から有機肥料の生産開始

3月26日(水) / 栗駒有機センター

栗駒有機センターの落成式が行われ、市や農、農協と地元関係者約50人が出席して完成を祝いました。

この施設は、家畜の排泄物を完全発酵させ、土にも農作物にも優しい有機肥料を生産します。

栗原の有機農業を大きく発展させると共に、自然環境と調和した安心で安全な農作物を提供し、循環型社会の核となる施設です。



▲ 祝辞を述べる佐藤市長

平成20年栗原市  
「春の交通安全県民総ぐるみ運動」出動式  
交通事故撲滅と飲酒運転根絶を願う

4月6日(日) / 栗原市役所



▲ 白バイを先頭に、パトカーと広報車が市役所前から街頭広報活動に出発しました

「春の交通安全県民総ぐるみ運動」の出動式が行われ、警察署や地区の指導隊、交通安全母の会などの関係者が参加しました。

運動期間中、関係者たちは、全ての座席のシートベルトとチャイルドシートの正しい着用の徹底、自転車の安全利用の推進、飲酒運転の根絶、道路の正しい横断の励行の4つを重点に掲げ、交通安全を市民に訴えかけていました。

くりはら事故ゼロの日メッセージキャラバン作戦  
交通安全を呼びかけ広報活動

4月10日(木) / 栗原市役所

「春の交通安全県民総ぐるみ運動」の一環として、栗原市交通安全推進協議会と若柳・築館両警察署の共催により、関係機関と団体がキャラバン隊を結成し、市内で広報活動を行い交通安全を呼びかけました。



▲ 大型バイク、タクシー、トラックなど約10台ずつが東西2つのルートに分かれ、市役所前から広報活動に出発しました

▲ 15日に築館地区の国道4号で行われた、飲酒運転根絶キャンペーン

桜田山神社 春の例大祭  
色鮮やかな着物姿と美しい踊り

4月13日(日) / 栗駒・桜田山神社

桜田山神社で春の例大祭が行われ、百数十年の歴史がある郷土芸能「桜田ばやし」に合わせ、女性や子どもが着物姿で踊りを奉納しました。

地域の集会所から2基の山車が神社まで練り歩き、神事が行われました。続いて、色鮮やかな着物に身を包んだ女性や子どもたちが、お囃子に合わせて美しい踊りを披露しました。

肌寒い天候にもかかわらず、地域住民のほか参拝客や観光客も訪れていました。



伝統のお囃子に合わせ、踊りを披露する女性たち ▶

金成陶芸講座作品展示会  
自慢の力作に感動

3月22日(土)～23日(日) / 金成・けやき会館



金成陶芸講座生徒による作品展示会が行われ、活動する22名が日ごろ活動した成果を作品に表現しました。

品のある完成度が高い作品の数々に、来場者は顔が触れるほど近くまで覗き込み、見入っていました。

制作者のひとは、「釜の扉を開いた瞬間が感動します」と作品作りの魅力を語ってくれました。

◀ 作品に魅了され、思わず手を取る来場者

ハッピーミーティング2008  
ゲームを通して仲良しに

3月22日(土) / 高清水体育センター

ゲームやレクリエーション、スポーツを通して、たくさんの友達とかかわり、コミュニケーション能力を伸ばし、未来のジュニアリーダーを育てるハッピーミーティングを開催しました。

参加した小中高生10数人は、アイスブレイキングという手法により、遊びを進めていくうちに堅い雰囲気がほぐれ、はじめは一人だけの遊びが最後は全員がひとつつになり楽しんでいました。



▲ 手遊びによるコミュニケーション



▲ 県レクリエーション協会の講師を招いて、和やかな雰囲気を楽しむ参加者

栗原市民バス鶯沢線運行開始  
鶯沢と築館地区を結ぶ直通バス発車

4月1日(火) / 鶯沢地区・細倉荒町停留所



▲ 出発式に集まった細倉地区市民約50人が旗を振り、バスを見送りました

栗原市民バスの新路線、鶯沢線が運行を開始しました。この路線は栗原中央病院を起点に、宮野、鶯沢を経由し、細倉荒町間の18.4キロを結び、市が運行委託するグリーン観光バス網が1日4往復します。運行初日、午前7時からの出発式では、同社・高橋文人代表取締役と佐藤市長があいさつし、テープカットが行われました。続いて、地域住民からバスの運転手に花束が贈られ、市民と市の関係者に見守られ、第1便が出発しました。

「わらべの会」が市内幼稚園と小中学校に文集を寄贈  
地域のわらべ唄を未来に歌い継ぎたい

4月4日(金) / 栗原市内

栗駒地域で生まれた童謡「たねまき坊主」や、わらべ唄を歌い踊り継いでいる「わらべの会」(佐々木昭信会長)が、結成20年目の節目にこれまでの歩みをまとめた文集を発行しました。

唄を通して交流を深めた地域の幼稚園や小学校の子どもたちに、末永く歌い踊り継いでほしいと願い、市内すべての公立幼稚園と小中学校に文集が寄贈されました。

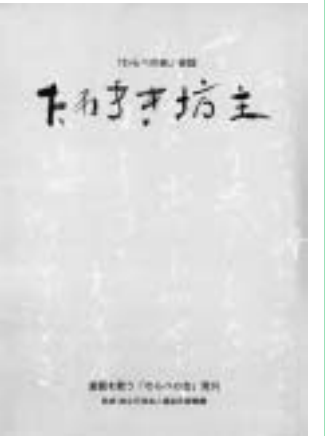

▲ 文集「たねまき坊主」



## 5月の10～11カ月児育児相談

離乳食カミカミ期の相談、生え始めた歯のお手入れに関する相談、子育てや遊び、子どもの成長発達に関する相談を行います。

会場(対象地区)	日程	受付時間	対象のお子さん
築館保健センター(築館、一迫、高清水、花山)	15日(木)	午前9時30分～9時45分	平成19年6月生
志波姫保健センター(志波姫、若柳、瀬峰)	21日(水)		平成19年6月生
栗駒保健センター(栗駒、金成、鶯沢)	29日(木)		平成19年7月生

## 5月ののびのび子育て相談日

心理相談員が、お子さんの成長発達や育児に関する悩み、お母さんの気分の落ち込みや不安などの相談に応じます。

日程	時間	場所
23日(金)	午前10時～午後4時	築館保健センター

◎予約制ですので、最寄りの総合支所の保健師、市民生活部健康推進課の母子保健担当までお電話ください。

## 5月の母子健康手帳交付日

医療機関で妊娠を確認したら、お住まいの地区の総合支所で、早めに交付を受けましょう。

交付日時	交付する総合支所
12日(月)・19日(月) ・26日(月) 午前8時30分～正午	築館・若柳・栗駒・金成 ※指定日・指定時間外の交付を希望される場合は、最寄りの総合支所市民サービス課の保健師か市民生活部健康推進課の母子保健担当へご相談ください
随時	高清水・一迫・瀬峰・鶯沢・志波姫・花山 ※事前にご連絡ください

◎交付時に妊娠中の生活や栄養、母子保健サービス、子育てなどについて、保健師や栄養士と相談できます。そのため、保健師や栄養士がお会いできるように、交付日を指定しているところがあります。

◎お住まいの地区以外での交付を希望される場合は、希望される総合支所へご相談ください。

## 5月のグリーフケア相談日

自殺により大切なご家族を亡くされた方へ、死別の悲しみから回復するお手伝いをさせていただきます。

日程	時間	場所
9日(金)	午前10時～正午	栗原地域事務所(栗原保健所)

◎予約制ですので、最寄りの総合支所の保健師、市民生活部健康推進課の保健師、栗原地域事務所母子・障害班の保健師(22-2118)までお電話ください。

◎宮城県精神保健福祉センターの職員(臨床心理士、看護師、保健師)が、個別相談を行います。

## 平成20年度個別予防接種を受けられる医療機関

個別予防接種は、お子さんの体調などを考慮し、かかりつけ医と相談して接種しましょう。

集団接種のポリオを除き、下記の指定医療機関で個別に接種していただきます。個別予防接種には「三種混合」「麻しん・風しんの混合」「BCG」があります。

	実施医療機関	BCG	電話番号	実施曜日	日程	実施医療機関	BCG	電話番号	実施曜日
築館	佐藤内科小児科医院	有	22-3205	火・木曜日	高清水	市立高清水診療所		58-2020	水曜日
	達内科小児科		22-2655	月・金曜日	一迫	一迫内科クリニック	有	52-2122	月～土曜日
	市立栗原中央病院小児科	有	21-5330	月・木曜日		たまがけ医院		52-5115	月～土曜日
	市立栗原中央病院内科		21-5330	月～金曜日※1		宮城島クリニック		52-2881	月～土曜日
	畑山医院		22-2475	水曜日	瀬峰	高橋ハートクリニック		59-2005	月～土曜日
若柳	佐々木内科医院		32-6633	月～土曜日	金成	片山内科胃腸科クリニック		42-1220	月～土曜日
	氏家医院	有	32-2328	月～土曜日		沢辺中央医院		42-1171	月・火・木～土曜日
	阿部内科医院		32-6925	月～土曜日		萩野診療所		44-2005	火・木曜日
	市立若柳病院		32-2335	月曜日	志波姫	三浦医院		25-2806	木曜日
栗駒	岩淵医院		45-2155	月・火・木～土曜日		志波姫診療所		25-3133	木曜日
	ほそや小児科	有	45-5660	火・金曜日	花山	市立花山診療所	有	56-2013	第3木曜日

※1 麻しん及び風しん第4期予防接種のみ

※予防接種を希望される方は、事前に医療機関に予約が必要です。また、予防接種の実施時間は、医療機関で異なりますので、ご確認ください。

※ポリオ、三種混合2期(学童)は対象の時期に個別通知をします。

※上記以外の医療機関で予防接種を希望される場合は、各総合支所の市民サービス課へお問い合わせください。

お問い合わせは、市民生活部健康推進課または各総合支所市民サービス課まで

●市民生活部健康推進課

☎(42)1129



●各総合支所市民サービス課

築館 ☎(22)1111 瀬峰 ☎(38)2111  
若柳 ☎(32)2121 鶯沢 ☎(55)2111  
栗駒 ☎(45)2111 金成 ☎(42)1111  
高清水 ☎(58)2111 志波姫 ☎(25)3111  
一迫 ☎(52)2111 花山 ☎(56)2111



## 5月の住民検診

申し込みされた方は、忘れずに受診しましょう。詳しくは、お住まいの地区の総合支所市民サービス課まで

地区	日程	内容
栗駒	19日(月)～30日(金) ※土・日曜日を除く	特定健診、生活習慣病予防健診、高齢者いきいき健診、大腸がん検診、結核健診・肺がん検診、前立腺がん検診、肝炎ウイルス検診
鶯沢	12日(月)～15日(木)	

## 5月の献血日程

日程	時間	場所	種類
4日(日)	午前10時～正午 午後1時～4時	ヨークベニマル若柳店	全血献血
13日(火)	午後1時30分～4時	細倉金属鋳業株式会社	
14日(水)	午前10時～11時30分	花山石楠花センター	
	午後1時30分～2時 午後3時～4時30分	鶯沢振興センター 細倉金属鋳業株式会社	

## 骨髄バンクに登録を

登録日(予約が必要)

5月13日(火)、27日(火)

受付時間 午前9時～11時

受付場所 栗原保健所

☒栗原保健所健康対策班

☎(22)2117

## 5月の精神保健相談

市内にお住まいで、心に不安や悩みを抱えている・精神疾患のことで相談したい方など、専門医師などが相談を受けます。問い合わせ先に電話で予約してください。

相談内容	日程	時間	会場	問い合わせ先
こころの相談	12日(月)	午後1時30分～5時	栗原地域事務所 (旧:栗原保健福祉事務所)	栗原地域事務所母子・障害班 ☎(22)2118
引きこもり・思春期相談	15日(木)			
精神保健福祉相談	21日(水)			
市メンタルヘルス相談	13日(火)	午前10時～正午 午後1時～2時	金成総合支所	各総合支所市民サービス課

◎市民生活部健康推進課と各総合支所市民サービス課の保健師は、いつでも相談を受けます。お気軽に電話ください。

## 5月の乳幼児健康診査

日程などが都合の悪い場合は、お住まいの地区の総合支所市民サービス課へお気軽に電話ください。

会場(対象地区)	種類	対象のお子さん	日程	受付時間
築館 保健センター (築館、一迫、 高清水、花山)	3～4カ月健康診査	平成20年1月生	7日(水)	午後0時45分～1時
	1歳6カ月児健康診査	平成18年10月生	14日(水)	
	2歳児歯科健康診査	平成18年4月生	27日(火)	午後0時15分～0時45分
	2歳6カ月児歯科健康診査	平成17年10月生		
	3歳児健康診査	平成16年10月生		
栗駒 保健センター (栗駒、金成、 鶯沢)	3～4カ月健康診査	平成20年1月生	29日(木)	午後0時45分～1時
	1歳6カ月児健康診査	平成18年10月生	8日(木)	
	2歳児歯科健康診査	平成18年4月生	20日(火)	
	2歳6カ月児歯科健康診査	平成17年10月生		
志波姫 保健センター (志波姫、若柳、 瀬峰)	3～4カ月健康診査	平成20年1月生	15日(木)	午前8時45分～10時15分
	1歳6カ月児健康診査	平成18年10月生		
	2歳児歯科健康診査	平成18年4月生	29日(木)	午後0時30分～1時
	2歳6カ月児歯科健康診査	平成17年10月生		
	3歳児健康診査	平成16年10月生		

◎2カ月児、8カ月児の乳児一般健診は、無料受診券を使って指定の医療機関で受けましょう。



# 生涯学習のひろば

**募集**  
若柳ドリーム・パル  
オペレーター

●対象 20歳以上の方  
●内容 施設ボランティア

**お知らせ**  
栗駒プールの開館時間

◇午前の部 午前9時30分～正午  
◇午後の部 午後1時～4時  
◇夜間の部 午後5時～8時30分  
※日曜日・祝日は午後4時まで開館。5月3日(土)～6日(火)は午後4時まで開館。7日(水)は休館。

●問い合わせ先  
栗駒総合体育館  
☎(45)5885

**はじめのエクセル講習会**

●日時 5月25日(日)  
●場所 東北職業能力開発大学校

**中高年のための卓球教室**

●日程・場所  
①5月17日(土) アスパルわかやなぎ  
②5月24日(土) 一迫活性化センター  
③6月14日(土) 栗駒総合体育館  
④6月28日(土) 金成体育センター  
⑤7月12日(土) 瀬峰テアリホール

●対象 市内に在住・在勤のおおむね40歳以上

●参加料 1回200円

●問い合わせ先  
事務局  
☎(22)9107

**創作劇 アザマロ(仮称) キャスト・スタッフ**

●日時 6月1日(日) 午後2時

●場所 栗原文化会館

●参加資格 栗原を愛する方。初心者・経験者・性別・年齢は問いません。

●公演日 11月29日(土)

●申込先 虹郷創人  
☎090(8258)1491

**対象** ①・②の両方に当てはまる方  
①市内に在住、在勤、通学している方  
②パソコン用表計算ソフトの初心者

●定員 20名(先着順)  
●内容 基本操作  
●受講料 無料  
●申し込み 5月8日(木)午前10時から電話受付  
●申込先 視聴覚センター  
☎(23)2226

## 5月の生涯学習の行事

日程	時間	行事名	場所	問い合わせ先
18日(日)	午前8時30分	文字地区市民運動会	文字小学校校庭	栗駒教育センター ☎(45)2225
18日(日)	午前9時	津久毛小学校・地区民合同ふれあい大運動会	津久毛小学校校庭	金成教育センター ☎(42)1115
18日(日)	午前8時30分	少年少女スポーツ大会	志波姫小学校体育館	志波姫教育センター ☎(25)3231
22日(木)・23日(金)	午後7時	第14回栗駒エリア郵便局長杯家庭バレーボール大会	栗駒総合体育館・鳥矢崎小学校体育館	栗駒教育センター ☎(45)2225
24日(土)・25日(日)	午前8時30分	栗原市長旗争奪第7回東北中学校卓球大会(24日個人戦、25日団体戦)	若柳総合体育館	若柳教育センター ☎(32)3121
25日(日)	午前9時	金成小学校・地区民合同大運動会	金成小学校校庭	金成教育センター ☎(42)1115
30日(金)	午前9時	第13回志波姫ベタンク大会	志波姫小学校校庭	志波姫教育センター ☎(25)3231
30日(金)	午前8時30分	金成地区ゲートボール大会	けやき公園	金成教育センター ☎(42)1115

## 第72回 河北美術展栗原展

♪日時 5月21日(水)～25日(日) 午前9時30分～午後7時  
♪会場 栗原文化会館  
♪入場料 一般・大学生 400円(団体300円) 高校生 200円(団体150円) 小・中学生 無料  
※団体は、20人以上  
♪内容 入賞、入選した日本画・洋画・彫刻と顧問・招待作家の作品 約100点  
☎ 教育部社会教育課 ☎(23)2226

## 仙台フィル マイタウンコンサート in 栗原

～夏に楽しむクラシック～  
♪日時 7月12日(土) ●開場：午後2時 ●開演：午後2時30分  
♪会場 栗原文化会館  
♪入場料 全席自由 前売 一般：3,200円 学生：2,000円  
※当日は300円増し ※チケットは、栗原文化会館、各プレイガイドで好評発売中  
♪内容 ・ヘンデル 組曲「水上の音楽」  
・林 隆三さんのお話と歌 など  
☎ 栗原文化会館 ☎(23)1234

◎図書館の最新情報はこちら

http://www.kuriharacity.jp/ 栗原市ホームページ→暮らしの便利帳→教育→栗原市立図書館のご案内

## みんなとしゃかん

栗原市立図書館  
☎(21)1403



【開館時間】  
●火～金曜日：午前10時～午後6時  
●土・日曜日：午前9時～午後5時  
【休館日】  
●毎週月曜日・祝日  
(祝日が月曜日の場合はその翌日)  
●12月29日から翌年1月3日までの年末年始  
●特別整理期間(2月中旬)

## 図書館からのお知らせ

毎週月曜日のほか、今月は次の期間も休館です。

図書・雑誌の返却は、ブックポスト(入り口左側)をご利用ください。

※CD・DVDなどの視聴覚資料をブックポストへ返却すると破損の恐れがありますので、開館している時間にカウンターへお持ちください

●祝日は休館です!  
5月3日(土)～6日(火)



## 移動図書館車「ブッくる号」5月の運行日程

※悪天候の場合は、中止する場合があります。

【Aコース】 隔週水曜日 7日(水)、21日(水)  
花山小学校(午前10時20分～10時50分)  
金田小学校(午後2時10分～2時40分)→長崎小学校(午後3時15分～3時45分)

【Bコース】 隔週木曜日 8日(木)、22日(木)  
瀬峰公民館(午後2時～2時30分)→高清水公民館(午後2時50分～3時20分)→志波姫保育所前駐車場(午後4時～4時30分)

【Cコース】 隔週水曜日 14日(水)、28日(水)  
畑岡小学校(午前10時20分～10時50分)  
若柳公民館(午後1時30分～2時)→有賀小学校(午後2時20分～2時50分)→津久毛小学校(午後3時20分～3時50分)

【Dコース】 隔週木曜日 1日(木)、15日(木)、29日(木)  
みちのく伝創館(午後1時30分～2時)→鳥矢崎小学校(午後2時10分～2時30分)→鶯沢小学校(午後3時10分～3時40分)→鶯沢公民館(午後3時50分～4時20分)

## 市内の「おはなし会」情報

内容 絵本・紙芝居の読み聞かせなど

ところ	とき	ところ	とき
市立図書館	10日(土)・17日(土)・24日(土)・31日(土) 午後2時30分～3時	瀬峰駅文庫	9日(金)・23日(金) 午前10時30分～11時30分
若柳公民館	10日(土) 午前10時～11時	鶯沢公民館	10日(土) 午前10時～10時30分
みちのく伝創館	10日(土)・24日(土) 午前10時～10時30分	金成教育センター	24日(土) 午前10時～11時

## 情報交換プラザ展示

### 写真展「栗原の桜」

期間 5月1日(木)～31日(土)  
※個人やグループなどの活動発表の場にご利用してみませんか? 無料で利用できます。

## 今の特集コーナーは「夏を前に体力づくり」

## 今月のおすすめ本

### ぬか床づくり



下田敏子 著  
「ぬか床110番」を開設している専門店の主人が、ぬか床の作り方から手入れ法、野菜毎の漬け方までを、Q&Aでわかりやすく解説。

### 菜種晴れ



山本一力 著  
深川の大店へ養女に迎えられた農家の娘、二三(ふみ)。困難を気丈に乗り越え、その絶品のてんぷらは、江戸のひとつとをうならせる…。ふたつの故郷に育てられた少女の成長と活躍を描く、人情時代小説。

### プリンセス・ダイアリー パーティー・プリンセス編



メグ・キャボット 著  
生徒会長のミアは、資金集めに奔走。そんな時、よりによってマイケルからパーティーに誘われて舞い上がり、さらに、おばあさま主催のミュージカルに出ることに!

### 「赤毛のアン」の島で L・M・モンゴメリ



奥田実紀 著  
作品は知っているけれども、意外と知られていない原作者の生涯と作品に込められた思いを紹介する伝記シリーズ。世界中で愛される「赤毛のアン」を生んだ作者L・M・モンゴメリの伝記。

### みずならのいのち



手島圭三郎 作・絵  
樹齢800年、実も葉もつけない枯れ木となったみずなら。あたかも人生のように、自分の生き様を思い返し、木に生まれてよかったとつくづく思うのです…。



# 情報あれこれ

平成20年  
5月

## お知らせ

**平成20年度の年金額**  
年金額は物価の伸びで改定され、4月分(6月支給)から変更されます。平成20年度の年金額は、平成19年平均の全国消費者物価指数の対前年変動率が0.0%であったことから、据え置きとなります。

**国民年金(基礎年金)の年額**  
老齢基礎年金満額の時  
792,100円  
障害基礎年金1級  
990,100円  
障害基礎年金2級  
792,100円  
遺族基礎年金  
792,100円  
▽子の加算額  
2人目まで1人につき227,900円  
3人目以降1人につき75,900円

**古川社会保険事務所**  
0229(23)1200

◎掲載している相談はすべて無料です。

相談の種類・内容・問い合わせ先	会場	日時
<b>市民無料法律相談</b> 法律のこと ☎総務部総務課 ☎(22)1122	築館総合支所 金成総合支所	8日(木)午後1時30分～4時30分 ※相談員：西澤八郎弁護士 ※事前に電話予約が必要(先着順) 22日(木)午後1時30分～4時30分
<b>教育相談</b> 不登校・対人関係の悩みなど ☎教育委員会学校教育課 ☎(23)2225	教育委員会学校教育課 (栗原文化会館内)	毎週月・木・金曜日 午前8時30分～午後5時15分
<b>農家相談</b> 各種申請・証明、農地転用などの相談 ☎農業委員会事務局 ☎(22)1184	各総合支所産業建設課	12日(月)午前8時30分～午後5時
<b>家庭児童相談室</b> 育児・家庭環境・虐待のこと ☎市民生活部子育て支援課 ☎(42)1124	市民生活部子育て支援課 (金成庁舎内)	月～金曜日(祝日を除く) 午前8時30分～午後5時15分 ※家庭児童相談員が電話か面接で相談に応じます
<b>社会保険相談</b> ☎古川社会保険事務所 ☎0229(23)1203	若柳総合支所 栗駒総合支所	22日(木)午前9時10分～午後3時30分 28日(水)午前9時10分～午後3時30分
<b>身体障害者相談</b> 身体障害の悩み相談 ☎各総合支所市民サービス課	各総合支所(志波姫を除く) おもと荘(志波姫)	21日(水)午前10時～正午 ※第3水曜日 2日(金)午前9時30分～11時30分 ※第1金曜日
<b>行政相談</b> 国や県、市町村などの仕事、手続きに対するの苦情や意見 ☎企画部市政情報課 ☎(22)1126 ☎各総合支所市民サービス課	築館社会福祉センター 若柳総合支所 シャクナゲ荘(栗駒) 高清水ほっと館 一迫老人福祉センター 瀬峰保健センター 篤沢老人福祉センター 金成総合支所 おもと荘(志波姫) 花山石楠花センター	16日(金)午前9時30分～11時30分 ※第3金曜日 23日(金)午前9時30分～11時30分 ※第4金曜日 23日(金)午前9時30分～11時30分 ※第4金曜日 23日(金)午前9時30分～11時30分 ※第4金曜日 16日(金)午後1時30分～3時30分 ※第3金曜日 9日(金)午前9時30分～11時30分 ※第2金曜日 16日(金)午後1時30分～3時30分 ※第3金曜日 23日(金)午前9時30分～11時30分 ※第4金曜日 2日(金)午前9時30分～11時30分 ※第1金曜日 23日(金)午前9時30分～11時30分 ※第4金曜日
<b>人権相談</b> 人権問題、法律上の問題、困りごと ☎仙台法務局築館支局 ☎(22)2474	栗駒総合支所 金成総合支所 高清水総合支所 仙台法務局築館支局 月曜日：午前9時～午後5時 木曜日：午前10時～午後3時	7日(水)午前9時30分～11時30分 27日(火)午前9時30分～11時30分 6月 3日(火)午前9時30分～11時30分 1日(木)、7日(水)、8日(木)、12日(月)、14日(水)、15日(木)、19日(月)、21日(水)、22日(木)、26日(月)、28日(水)、29日(木)
<b>多重債務相談</b> 多重債務の相談 ☎市民生活部社会福祉課 ☎(42)3778	市民生活部社会福祉課 (金成庁舎内)	電話相談 月～金曜日(祝日を除く) 午前9時～午後5時

◎生活相談については、市社会福祉協議会 ☎(23)8070までお問い合わせください

## 司法書士会総合相談センター相談専用電話

☎022(221)6870

平日の午後1時から4時まで受け付けています。

☎022(263)6755

- ☐ 金銭トラブルなどの日常的な法律相談
- ☐ 訴訟・調停などの裁判手続き
- ☐ 高年齢者の財産管理など(成年後見制度)
- ☐ 多重債務などの債務整理の相談
- ☐ 会社法による手続きなど(会社・法人登記)
- ☐ 相続・遺産分割など
- ☐ 不動産登記
- ☐ 売買、贈与などによる内容

**司法書士無料法律相談会**  
▽日時 5月14日(水)午後1時～4時  
▽場所 志波姫総合支所

## 相談

**温泉付 デイサービスセンター**

マッサージ師による機能訓練も受けられます。

高濃度カルシウム温泉

(有)くりはら健康センター

デイサービス

# 郷の湯

さとのゆ

栗原市一迫字長崎一本杉530 TEL/FAX 0228-54-2688

※栗原市は自主財源確保のために、有料広告を掲載しています。

**労働保険料の申告・納付は5月20日まで**  
労働保険(労災保険と雇用保険)の保険料は年度当初に概算で申告・納付し、翌年度当初に精算するとともに、新年度の概算保険料の納付を行うことになっていきます。石綿(アスベスト)健康被害救済のための一般拠出金は労働保険の年度更新に併せて申告・納付となります。

**自動車税の納期限は6月2日です**  
今年の自動車税納税通知書が5月上旬に送付されます。自動車税は、お近くの金融機関や県税事務所の窓口、コンビニエンスストアで納付することができます。納期限を過ぎて納付すると、延滞金がかかる場合がありますので、期限内に納付してください。

**東北本線沿線への除草剤の散布**  
JR東日本では、列車

**募集**  
夏鳥○○○を見つけよう  
こどもエコクラブ  
▽日時 5月18日(日)午前10時～  
▽場所 森林科学館  
▽対象 どなたでも可  
▽費用 一人200円  
▽内容 双眼鏡を片手に野鳥観察  
▽締め切り 5月8日(木)申し込みなど詳しくは、問い合わせ先まで。  
☎宮城県こもれびの森森林科学館 ☎(56)2330

**イベント**

**細倉マイパークまつり**  
5月3日(土)～5日(月)  
細倉マイパーク野外ステージ  
▷郷土芸能(3日、4日)  
①午前11時30分～  
②午後0時30分～  
▷チェーンソーアート(5日)  
①午前10時～ ②午後1時～  
▷そのほか こいのぼり展示  
☎細倉マイパーク ☎(55)3215

**花山鉄砲まつり**  
5月5日(月)  
花山中学校校庭ほか  
▷行列 午後1時～  
▷発砲 午後2時～  
▷発砲場所 花山中学校校庭  
▷駐車場 無料駐車場あり  
☎一迫花山商工会 ☎(56)2068

**築館野草会第32回春の野草展**  
5月10日(土)午前10時～午後5時  
11日(日)午前9時～午後4時  
築館ふるさとセンター  
☎築館野草会会長 尾形 ☎(22)4604

**第5回春の花まつり in 高森**  
5月18日(日)午前9時30分～  
高森原人線広場(築館高森) ※雨天中止  
☎くりはら花の会 ☎(22)6022

**金成養護学校運動会**  
5月24日(土)午前9時35分～  
金成養護学校校庭 ※雨天時体育館  
☎金成養護学校 ☎(42)2211

**藍！藍！フェアー**  
5月24日(土)・25日(日)午前10時～  
愛藍人・文字  
▷内容 パッチワーク古布展示ほか  
☎愛藍人・文字 ☎(47)2141

**第3回東北十窯陶磁器職人展**  
5月31日(土)～6月2日(月)  
午前10時～  
エポカ21  
▷内容 東北6県10の窯元による作品の展示・即売会 ※入場無料  
☎エポカ21 ☎(23)0021

**5月の市**

**築館朝市**  
5月4日(日)・18日(日)午前6時～  
栗原市役所前(ふるさとセンター前)  
☎築館朝市運営委員会 ☎(22)3698  
☎築館総合支所産業建設課 ☎(22)1114

**築館互市**  
5月8日(木)・9日(金)  
午前8時30分～午後4時  
杉薬師参道(築館薬師通り)  
☎築館総合支所産業建設課 ☎(22)1114  
☎栗原南部商工会 ☎(22)3611

**Leis レイス治療院 栗原/宮城野**

医療保険で受けられる在宅マッサージ  
利用者の負担はわずかです  
あん摩マッサージ指圧師の国家資格保持者が施術します

**おためし好評実施中!!**

**レイス治療院** (栗原) ☎080-1840-5934  
お問い合わせ ☎989-5501 宮城県栗原市若柳字川北古川103-10 (宮城野) ☎022-346-9807

栗原・登米・大崎地域の中小企業活性化を支援しています

**さとう労務管理事務所**

社会保険労務士・キャリアカウンセラー 佐藤 崇

〒989-5615 宮城県栗原市志波姫沼崎原56-4 Tel/Fax : 0228-21-2037  
ホームページ : http://www.i-ms.net ブログ : http://blog.goo.ne.jp/i/ms

当事務所では、新しい視点で経営を見直すことを目的に、人材や組織の活性化に欠くことができない話題をとりあげた「経営レポート」を毎月無料でプレゼントしております。ご希望の経営者の皆様は上記までご連絡ください。

※栗原市は自主財源確保のために、有料広告を掲載しています。



# 5月の休日急患診療当番医

☎市民生活部健康推進課 ☎(42)1129

日	医 科	歯 科	
3 (土)	佐藤内科小児科医院 築館伊豆 ☎(22)3205	くろさわ整形外科 一迫真坂 ☎(52)2627	栗原市立鶯沢診療所歯科 鶯沢南郷 ☎(55)2833
4 (日)	若柳消化器内科 若柳字川北 ☎(32)2316	ほそや小児科 栗駒岩ヶ崎 ☎(45)5660	—
5 (月)	栗原市立栗駒病院 栗駒岩ヶ崎 ☎(45)2211	栗原市立瀬峰診療所 瀬峰長者原 ☎(38)3121	すずき歯科 志波姫新沼崎 ☎(23)5205
6 (火)	畑山医院 築館伊豆 ☎(22)2475	日野クリニック 志波姫新沼崎 ☎(23)7100	太宰歯科医院 栗駒岩ヶ崎 ☎(45)1265
11 (日)	日野外科内科 築館薬師 ☎(22)2005	岩渕医院 栗駒岩ヶ崎 ☎(45)2155	—
18 (日)	くりこまクリニック 栗駒岩ヶ崎 ☎(45)2128	栗原市立若柳病院 若柳字川北 ☎(32)2335	—
25 (日)	沢辺中央医院 金成沢辺 ☎(42)1171	高橋ハートクリニック 瀬峰下田 ☎(59)2005	—
6/1 (日)	きくた内科クリニック 築館源光 ☎(21)1313	栗原市立花山診療所 花山字本沢 ☎(56)2013	—

☐診療時間:午前9時から午後5時まで  
☐必ず被保険者証をお持ちください。  
☐休日当番医は、変更になることがあります。

☐一般患者はご遠慮ください。原則として往診はしません。  
☐あらかじめ、当番医に電話で症状をお伝えください。

**栗原市ホームページ**

パソコンから 栗原市公式ウェブサイト  
**栗原まるかじり**  
<http://www.kuriharacity.jp/>

携帯電話から **モバイル栗原市**  
<http://www.kuriharacity.jp/m/>

**モバイル栗原市**



**人口の動き** ※平成20年3月末現在、( )は前月比

人口 ● 79,427人 (△330)  
男: 38,292人 (△170) 女: 41,135人 (△160)

世帯数 ● 24,649世帯 (△55)

出生 ● 44人 死亡 ● 81人  
転入 ● 226人 転出 ● 519人

☎市民生活部市民課 ☎(42)1116

**栗原市安全安心メール登録**

<http://kuriharacity.mail-dpt.jp>

QRコード対応機種の場合は、上のQRコードを読み取って利用できます。QRコードは、(株)デンソーウェブの登録商標です。



**安全安心メール登録**



**今月の納期 6月2日(月)まで**

**固定資産税** (第1期)  
**国民健康保険税** (第1期)

**広報紙・ホームページに…… 有料広告募集中**

お問い合わせは、**栗原市広告掲載代理店 南部屋印刷(株) ☎22-2131**へ

☎総務部税務課 ☎(22)1121

※税金を滞納すると、延滞金がかかります。納税は納期限までに!

**春の感謝 キャンペーン**

第1弾 **すべてのパーマ料金 50%off** (※①・②は40%offになります。)

第2弾 **ヘアにツヤ・ハリ・ボリュームが出る プラチナコラーゲン ¥1,000 ↓ いまなら0円**

サロウエーフパーマ 通常料金¥6,199⇒ ¥3,097 (シャンプー、ブロー付)

おしゅれ染 通常料金¥6,825⇒ ¥3,412 (ブロー付)

カット&ブロー 通常料金¥3,990⇒ ¥1,995 (①・②は ¥2,394)

★本誌ご持参の方のみにキャンペーン適用させていただきます。

イオン築館店 0228-22-2187 若柳店 0228-32-2241 吉川旭店 0229-23-2667

**ヘッドスパ**

それは、女性誌で話題の今までにないこれからの**美髪づくり**

HIRANOフレスポ店限定

HIRANO Beauty & Hair Salon

フレスポ築館店 0228-22-4325

※栗原市は自主財源確保のために、有料広告を掲載しています。

◎乱丁・落丁・白紙などがありましたらご連絡ください。すぐにお取り替えします。市政情報課 ☎(22)1126