栗原市地震防災マップ

地域の危険度マップ　高清水・瀬峰地区

長町―利府線断層帯の地震の場合

○ この地域の危険度マップは、地域が揺れやすさマップ（長町－利府断層の地震）において示された強さ（震度）の揺れとなった場合に、地盤の液状化の影響を含めてどの程度の建物被害（全壊及び半壊相当）が生じるかを100メートルメッシュ毎に評価し、相対的に表示したものです。

○ 地震の発生の仕方によっては、被害の状況がこれよりも大きくなったり、小さくなったりすることがあります。

○ 長町－利府断層は、仙台市から利府町にかけて、ほぼ南北に延びる長さ約40km の活断層です。約3000年に一度程度の割合で繰り返し地震を起こし、最後の活動は約2000年前ではなかったかといわれています。マグニチュード 7.1 の地震を想定しています。

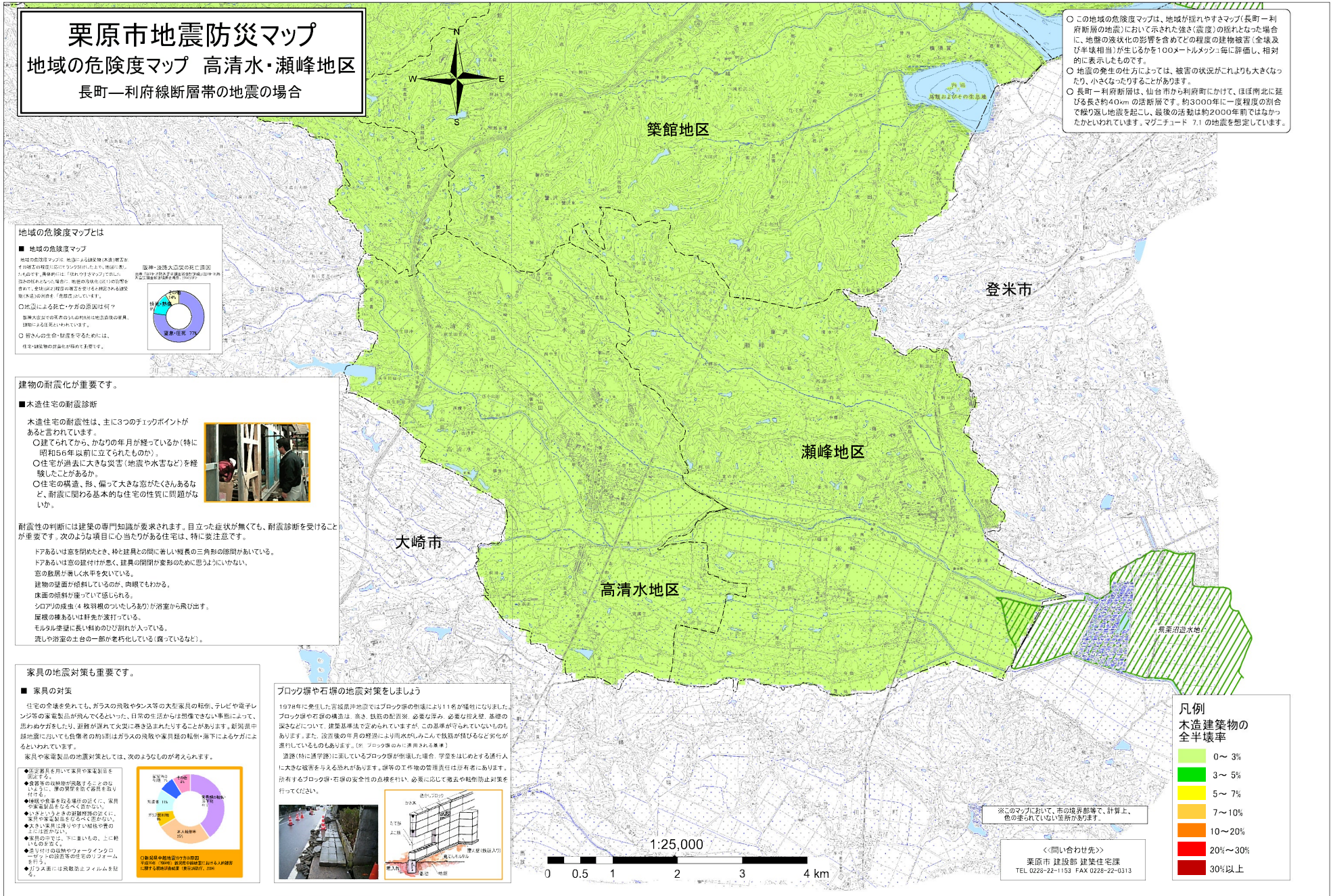

地域の危険度マップとは

■ 地域の危険度マップ

地域の危険度マップは、地震による建築物（木造）被害をその被害の程度に応じてランク別けした上で、地図に表したものです。具体的には「揺れやすさマップ」で表した強さの揺れとなった場合に、地盤の液状化（※1）の影響を含めて、全壊（※2）相当の被害を受けると推定される建築物（木造）の割合を「危険度」としています。

○地震による死亡・ケガの原因は何？

阪神大震災の死者のうちの約8割は地震直後の家具、建物による圧死といわれています。

○ 皆さんの生命・財産を守るためには、

住宅・建築物の耐震化が極めて重要です。

阪神・淡路大震災の死亡原因

出典：「日本大震災学術調査報告書建築編」（日本建築学会「阪神淡路大震災調査委員会」、1997）

建物の耐震化が重要です。

■木造住宅の耐震診断

木造住宅の耐震性は、主に3つのチェックポイントがあると言われています。

○建てられてから、かなりの年月が経っているか（特に昭和56年以前に立てられたものか）。

○住宅が過去に大きな災害（地震や水害など）を経験したことがあるか。

○住宅の構造、形、偏って大きな窓がたくさんあるなど、耐震に関わる基本的な住宅の性質に問題がないか。

耐震性の判断には建築の専門知識が要求されます。目立った症状が無くても、耐震診断を受けることが重要です。次のような項目に心当たりがある住宅は、特に要注意です。

ドアあるいは窓を閉めたとき、枠と建具との間に著しい縦長の三角形の隙間があいている。
ドアあるいは窓の建付けが悪く、建具の開閉が変形のために思うようにいかない。
窓の敷居が著しく水平を欠いている。
建物の壁面が傾斜しているのが、肉眼でもわかる。
床面の傾斜が座っていて感じられる。
シロアリの成虫（4 枚羽根のついたしろあり）が浴室から飛び出す。
屋根の棟あるいは軒先が波打っている。
モルタル塗壁に長い斜めのひび割れが入っている。
流しや浴室の土台の一部が老朽化している（腐っているなど）。

家具の地震対策も重要です。

■ 家具の対策

住宅の全壊を免れても、ガラスの飛散やタンス等の大型家具の転倒、テレビや電子レンジ等の家電製品が飛んでくるといった、日常の生活からは想像できない事態によって、思わぬケガをしたり、避難が遅れて火災に巻き込まれたりすることがあります。新潟県中越地震において負傷者の約3割はガラスの飛散や家具類の転倒・落下によるケガによるといわれています。

家具や家電製品の地震対策としては、次のようなものが考えられます。

◆固定器具を用いて家具や家電製品を固定する。
◆食器等の収納扉が飛散することのないように、扉の開閉を防ぐ器具を取り付ける。
◆就寝や食事を取る場所の近くに、家具や家電製品をなるべく置かない。
◆いざというときの避難経路の近くに、家具や家電製品をなるべく置かない。
◆大きい家具は滑りやすい絨毯や畳の上には置かない。
◆家具の中では、下に重いもの、上に軽いものを置く。
◆造り付けの収納やウォークインクローゼット・ロ該当等の住宅のリフォームを行う。
◆ガラス面には飛散防止フィルムを貼る。

○新潟県中越地震のケガの原因
平成16年（2004年）新潟県中越地震における人的被害に関する都道府県調査（東京消防庁、2004）

ブロック塀や石塀の地震対策をしましょう

1978年に発生した宮城県沖地震ではブロック塀の倒壊により11名が犠牲になりました。ブロック塀や石塀の構造は、高さ、鉄筋の配置※1、必要な控え壁、基礎の深さなどについて、建築基準法で定められていますが、この基準が守られていないものもあります。また、設置後の年月の経過により雨水がしみこんで鉄筋が錆びるなど劣化が進行しているものもあります。（※1 ブロック塀のみに適用される基準）

道路（特に通学路）に面しているブロック塀が倒壊した場合、学童をはじめとする通行人に大きな被害を与える恐れがあります。塀等の工作物の管理責任は所有者にあります。所有するブロック塀・石塀の安全性の点検を行い、必要に応じて補五や転倒防止対策を行ってください。

※このマップにおいて、市の境界部等で、計算上、色の塗られていない箇所があります。

凡例
木造建築物の全半壊率

- 0～ 3%
- 3～ 5%
- 5～ 7%
- 7～10%
- 10～20%
- 20%～30%
- 30%以上

<<問い合わせ先>>
栗原市 建設部 建築住宅課
TEL 0228-22-1153 FAX 0228-22-0313

この地図は、国土地理院長の承認を得て、同院発行の数値地図50000（地図画像）及び数値地図25000（地図画像）を複製したものである。（承認番号 平19総複、第990号）