栗原市地震防災マップ

揺れやすさマップ　栗駒地区(1/2)

長町―利府線断層帯の地震の場合

栗駒地区

金成地区

鶯沢地区

一迫地区

築館地区

N

W

E

S

○この揺れやすさマップは、活断層の地震である長町－利府断層の地震を想定した場合の震度分布を、100メートルメッシュ毎に表現しています。
○長町－利府断層は、仙台市から利府町にかけて、ほぼ南北に延びる長さ約40kmの活断層です。約3000年に一度程度の割合で繰り返し地震を起こし、前回の地震は約2000年前ではなかったかといわれています。マグニチュード 7.1 の地震を想定しています。
○なお、ここに示した震度は、地震の規模や震源の距離から予想される平均的な揺れの強さです。地震の発生の仕方によっては、揺れはこれより強くなったり、弱くなったりすることがあります。

■震度の大きさ＝震度とはなにか？

地震が起こったとき、ある場所での揺れの程度を表すのが震度です。
震度の決め方は国によって異なり、わが国では気象庁が定めた震度階級によって震度を表しています。従来は震度0から7までの8階級でしたが、平成8年10月からは震度6と5をそれぞれ6弱・6強、5弱・5強に分けて10段階に改訂されました。また、気象庁が発表する震度には、従来は気象庁の職員が体に感じたり周辺の揺れや周囲の被害状況などから判定していましたが、最近は震度を観測するための「震度計」の設置されるようになり、この震度計の計測値（「計測震度」と言います。）をもとに計算で震度を決めるようになっています。

震度階級	人間	屋内の状況	屋外の状況	木造建物
0		人は揺れを感じない。		
1		屋内にいる人の一部が、わずかな揺れを感じる。		
2		屋内にいる人のほとんどが、揺れを感じる。眠っている人の一部が、目を覚ます。	電線が少し揺れる。	
3		屋内にいる人のほとんどが、揺れを感じる。恐怖を覚える人もいる。	電線が大きく揺れる。自動車を運転していて、揺れに気がついる人がいる。	
4		かなりの揺れを感じ、一部の人は、身の安全を図ろうとする。眠っている人のほとんどが、目を覚ます。	つり下げ物は大きく揺れ、棚にある食器類は音を立てる。ガラス戸、窓ガラスがわれることがある。	電線が大きく揺れる。歩いている人にも揺れを感じる。自動車を運転していて、揺れに気がついる人がいる。	
3弱		多くの人が、身の安全を図ろうとする。一部の人が、行動に支障を感じる。	つり下げ物は激しく揺れ、棚にある食器類、書棚の本が落ちることがある。固定の不十分な家具が移動することがある。	壁のタイルや窓ガラスが破損、落下することがある。補強されていないブロック塀の多くが崩れる。電柱が揺れるのがわかる。	耐震性が低い建物では、壁や柱がかなり破損したり、傾くものがある。
3強		多くの人が、恐怖を感じる。多くの人が、行動に支障を感じる。	棚にある食器類、書棚の本の多くが落ちる。テレビが台から落ちることがある。タンスなど重い家具が倒れることがある。固定していた家具が移動することがある。不安定なものは倒れることがある。一部ガラスが割れることがある。	補強されていないブロック塀の多くが崩れる。運転していて揺れを感じる。自動車の運転が困難となり、停止する車が多い。	耐震性が低い建物では、壁や柱がかなり破損したり、傾くものがある。
4弱		非常に多くの人が、行動に支障を感じる。	棚にあるものの多くが落ちる。テレビが台から落ちることがある。固定していた家具が移動することがある。不安定なものは倒れることがある。	補強されていないブロック塀の多くが崩れる。運転していて、危険を感じる。自動車の運転が困難となり、停止する車が多い。	耐震性が低い建物では、倒壊するものがある。耐震性の高い建物でも、壁や柱が破損するものがある。
4強		非常に多くの人が、行動に支障を感じる。	棚にあるものの多くが落ちる。テレビが台から落ちることがある。固定していた家具が移動することがある。不安定なものは倒れることがある。	多くの建物で、壁のタイルや窓ガラスが破損、落下する。補強されていないブロック塀の多くが崩れる。	耐震性が低い建物では、倒壊するものが多い。耐震性の高い建物でも、傾くものがある。
5弱		多くの人が、恐怖を感じ、行動に支障を感じる。	棚にあるものの多くが落ちる。テレビが台から落ちることがある。固定していた家具が移動することがある。不安定なものは倒れることがある。	多くの建物で、壁のタイルや窓ガラスが破損、落下する。補強されていないブロック塀の多くが崩れる。	耐震性が低い建物では、倒壊するものが多い。耐震性の高い建物でも、傾くものがある。
5強		非常に多くの人が、行動に支障を感じる。	棚にあるものの多くが落ちる。テレビが台から落ちることがある。固定していた家具が移動することがある。不安定なものは倒れることがある。	多くの建物で、壁のタイルや窓ガラスが破損、落下する。補強されていないブロック塀の多くが崩れる。	耐震性が低い建物では、倒壊するものが多い。耐震性の高い建物でも、傾くものがある。
6弱		恐怖を感じ、行動に支障を感じる。	ほとんどの棚で、多くの家具が移動し、倒れるものもある。	ほとんどの建物で、壁のタイルや窓ガラスが破損、落下する。補強されていないブロック塀の多くが崩れる。	耐震性が低い建物では、倒壊するものがある。耐震性の高い建物でも、傾くものがある。

■マップの作成手順

このマップの作成にあたっては、おおよそ次のような手順で、震度（揺れの大きさ）を予測しています。

○地域に影響の大きいと考えられる地震（活断層の地震（長町－利府断層による地震）、海溝型地震（宮城県沖地震（単独型、連動型））、どこでも起こりうる直下の地震）を選び、震源となる断層の規模や位置、形状などの情報を設定します。
○それぞれの地震について、地震の規模や震源となる断層までの距離などにより揺れの強さが変わる性質を用いて、「地表面付近（大地下の基盤）での揺れの大きさ」を計算します。
○体に感じる「地表での揺れの大きさ（震度）」は、「地表面付近での揺れの大きさ」に「足元（表層の地盤）揺れやすさ」を加味することで求めることができます。一般に、足元の地盤が軟らかいほど、また軟らかいものが厚く堆積しているところほど、地表面では大きな揺れとなる性質がありますので、「震度」が大きくなります。
○このマップでは、全域を100mメッシュに分割し、メッシュごとに地表での震度を詳細に求め、表示しています。

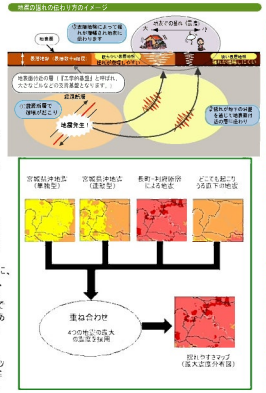

凡例

震度

- 震度2以下
- 震度3
- 震度4
- 震度5弱
- 震度5強
- 震度6弱
- 震度6強(1)
- 震度6強(2)
- 震度6強(3)
- 震度6強(4)
- 震度6強(5)
- 震度7

1:25,000

0　0.5　1　2　3　4 km

※このマップにおいて、川・湖沼等の周りや市の境界部等で、計算上、色の塗られていない箇所があります。

<<問い合わせ先>>
栗原市 建設部 建築住宅課
TEL 0228-22-1153 FAX 0228-22-0313

この地図は、国土地理院長の承認を得て、同院発行の数値地図5000(地図画像)及び数値地図25000(地図画像)を複製したものである。(承認番号　平19総複、第890号)

栗原市地震防災マップ

揺れやすさマップ　栗駒地区(2/2)

長町―利府線断層帯の地震の場合

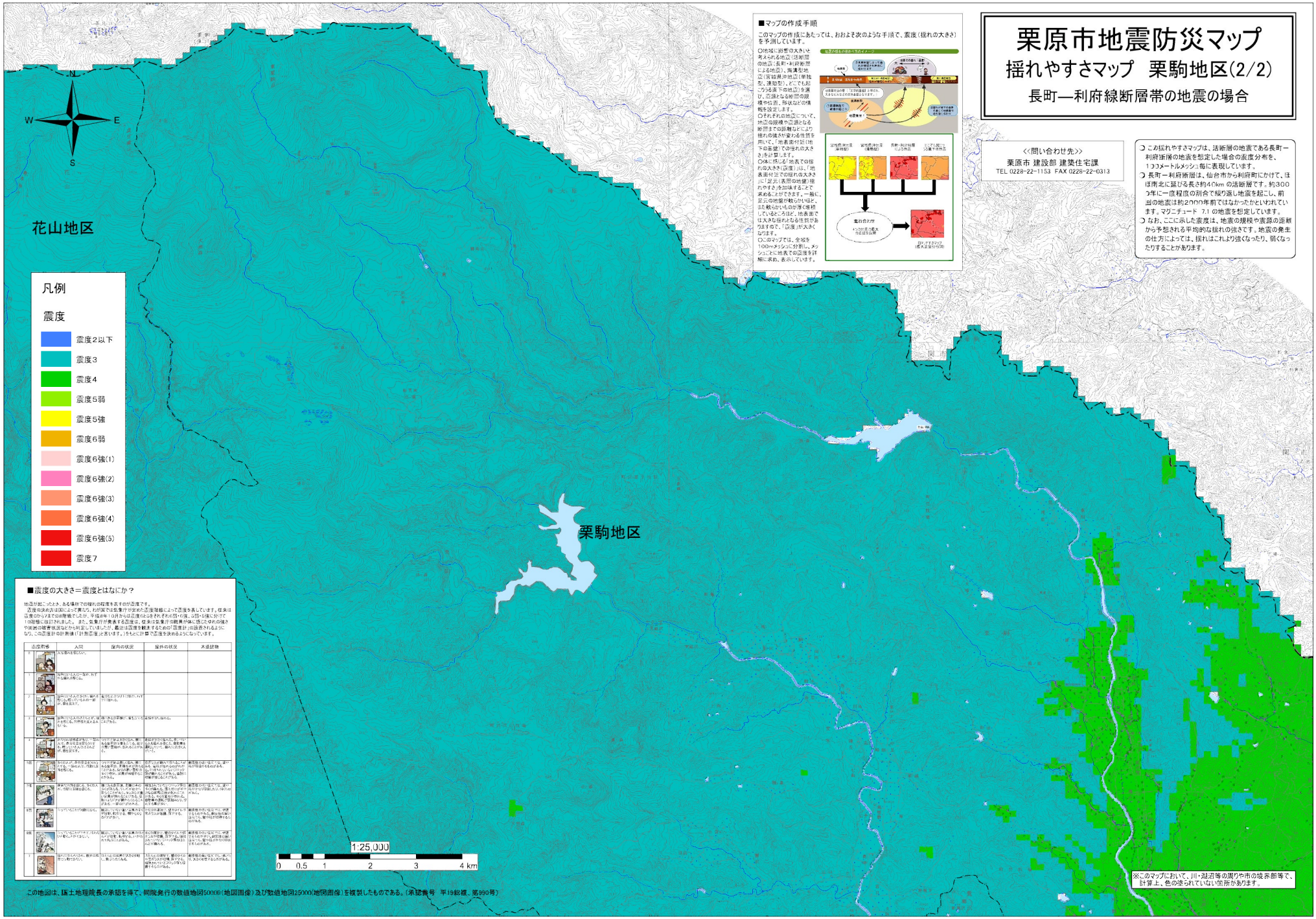

■マップの作成手順

このマップの作成にあたっては、おおよそ次のような手順で、震度（揺れの大きさ）を予測しています。

○地域に影響の大きいと考えられる地震（活断層の地震：長町・利府断層による地震）、海溝型地震（宮城県沖地震（単独型、連動型）、どこでも起こりうる直下の地震）を選び、震源となる断層の諸規模や位置、形状などの情報を設定します。

○それぞれの地震について、地震の規模や震源となる断層までの距離などにより揺れの減衰が変わる性質を用いて、「地表面付近（地下の基盤）での揺れの大きさ」を計算します。

○体に感じる「地表での揺れの大きさ（震度）」は、「地表面付近での揺れの大きさ」に「足元（表層の地盤）揺れやすさ」を加味することで求めることができます。一般に、足元の地盤が軟らかいほど、また軟らかいものの厚さが増加しているところほど、地表面では大きな揺れとなる性質があるので、「震度」が大きくなります。

○このマップでは、全域を100mメッシュに分割し、メッシュごとに地表での震度を詳細に求め、表示しています。

<<問い合わせ先>>
栗原市 建設部 建築住宅課
TEL 0228-22-1153　FAX 0228-22-0313

○この揺れやすさマップは、活断層の地震である長町－利府断層の地震を想定した場合の震度分布を、100メートルメッシュ毎に表現しています。

○長町－利府断層は、仙台市から利府町にかけて、ほぼ南北に延びる長さ約40kmの活断層です。約3003年に一度程度の割合で繰り返し地震を起こし、前回の地震は約2000年前ではなかったかといわれています。マグニチュード 7.1 の地震を想定しています。

○なお、ここに示した震度は、地震の規模や震源の距離から予想される平均的な揺れの強さです。地震の発生の仕方によっては、揺れはこれより強くなったり、弱くなったりすることがあります。

■震度の大きさ＝震度とはなにか？

地面が起こったとき、ある場所での揺れの程度を表すのが震度です。

震度の決め方は国によって異なり、わが国では気象庁が定めた震度階級によって震度を表しています。従来は震度0から7までの8階級でしたが、平成8年10月からは震度6および7が6弱・6強・7の9階級に分けて10階級に改訂されました。また、気象庁が発表する震度は、従来は観測所の観測データに基づいて決められた震度や周囲の揺れの状況から判定していましたが、最近は震度を観測するための「震度計」が設置されるようになり、この震度計の計測値（「計測震度」と言います。）をもとに計算で震度を決めるようになっています。

震度階級	人間	屋内の状況	屋外の状況	木造建物
0		人には感じない。		
1		静かにしている人の一部が、わずかな揺れを感じる。		
2		静かにしている人のほとんどが、揺れを感じる。	電灯などのつり下げ物がわずかに揺れる。	
3		静かにしている人のほとんどが、揺れを感じる。恐怖感を覚える人もいる。	電灯などのつり下げ物は大きく揺れる。	建物がわずかに揺れることがある。
4		ほとんどの人が、揺れを感じる。恐怖感を覚える人もいる。	つり下げ物は大きく揺れ、棚にある食器類や書棚の本が落ちることがある。	建物が揺れる感じがする。電線が大きく揺れる。
5弱		多くの人が、恐怖感を覚える。物につかまりたいと感じる。	電灯などのつり下げ物は大きく揺れ、棚にある食器類や書棚の本で落ちるものが多くなる。	建物が揺れる感じがする。電線が大きく揺れる。
5強		大半の人が、恐怖感を覚える。物につかまりたいと感じる。	電灯などのつり下げ物は大きく揺れ、棚にある食器類や書棚の本で落ちるものが多くなる。	建物が揺れる感じがする。電線が大きく揺れる。
6弱		立っていることが困難になる。	固定していない家具が移動することがあり、不安定なものは倒れることがある。	建物の揺れにより、壁にひびが入ることがある。電線が大きく揺れる。
6強		立っていることができず、はわないと動くことができない。	固定していない家具の大半が移動し、倒れるものもある。	建物の揺れにより、壁にひびが入ったり、壁のタイルや窓ガラスが落下することがある。
7		揺れにほんろうされ、自分の意思では行動できない。	ほとんどの家具が大きく移動し、飛ぶものもある。	建物の揺れにより、壁にひびが入ったり、壁のタイルや窓ガラスが落下することがある。

※このマップにおいて、川・潟沼等の周りや市の境界部等で、計算上、色の塗られていない箇所があります。

この地図は、国土地理院長の承認を得て、同院発行の数値地図50000(地図画像)及び数値地図25000(地図画像)を複製したものである。(承認番号　平19総複、第990号)