

栗原市長定例記者会見

日 時 令和8年7月1日（水）
午前11時00分
場 所 栗原市役所 庁議室

1. 令和8年度栗原市優良工事表彰式について
(会計課) P.1
2. 栗原で巡りあい婚活バスツアーの開催について
(企画部 定住戦略室) P.3
3. みやぎ元気まつり2026への出店について
(企画部 定住戦略室) P.5
4. くりはらジョブ・フェア2026夏について
(産業経済部 産業戦略課) P.6
5. 親子工場見学ツアーinくりはらについて
(産業経済部 産業戦略課) P.8
6. 栗原ハーフマラソン2026の開催について
(教育部 社会教育課) P.10
7. 観光関連イベント情報の提供について
(産業経済部 田園観光課) P.11
8. その他

《栗原市優良工事表彰について》

市では、平成30年度から、施工技術及び工事の品質向上に資することを目的として、市が発注した工事において特に優良な工事を施工した市内業者を表彰しており、今回で9回目となります。

1 表彰式日程

日時：令和8年7月7日（火）午後2時から
会場：市役所本庁舎 2階 講堂

2 受賞者

土木一式工事	8件
舗装工事	5件
管工事	2件
建築工事	1件
設備工事	1件
合計	17件

3 対象

表彰を行う年度の前年度に完成した工事において、

- 請負金額が500万円以上であること。
- 完成検査における工事成績調書の総合点が80点以上であること。
- 市内の建設業者が施工者であること。

4 選考方法

副市長を委員長とし、関係部局長で構成する優良工事選考委員会において、工種部門毎に優良工事を選考している。

令和8年度栗原市優良工事表彰

1 土木一式工事部門

8社

NO.	工事番号及び工事名	工事場所	施工者
1	建工補06-103号 市道大林線(新徳富)道路改良工事	志波姫新徳富地内	宮城建設株式会社 代表取締役 尾形 昭一
2	建工補06-105号 市道大林線(新大江北)道路改良工事	志波姫新大江北地内	エヌコン株式会社 代表取締役 熊谷 人志
3	建花工単06-403号 市道芦ノ口上原線法面修繕工事	花山字草木沢上原地内	三浦建設株式会社 代表取締役 三浦 幸一
4	建工補07-101号 市道大林線(大林中斉)道路改良工事	若柳字大林中斉地内	野口建設株式会社 代表取締役社長 野口 典秀
5	建工補07-401号 中山西風橋補修工事	栗駒文字中山西風地内	株式会社佐藤工務所 代表取締役 佐藤 孝太郎
6	6災第50001号 芋塚川河川災害復旧工事	一迫字嶋躰地内	株式会社伊藤土建 代表取締役 伊藤 光彦
7	建志工単07-403号 市道堀口十文字線側溝改修工事	志波姫堀口十文字地内	高英土木株式会社 代表取締役 高橋 正人
8	農整工07-102号 一迫鹿込地区水路整備工事	一迫字佐野地内	株式会社高橋工務店 代表取締役 高橋 隆

2 舗装工事部門

5社

NO.	工事番号及び工事名	工事場所	施工者
1	建工単06-408号 市道軽辺通り線舗装打換工事(その2)	栗駒岩ヶ崎地内	エヌコン株式会社 代表取締役 熊谷 人志
2	R7栗下工(若)6-302号 若柳川北地区舗装本復旧工事	若柳字川北地内	株式会社伊藤土建 代表取締役 伊藤 光彦
3	建工単07-403号 市道茂庭町大水門線舗装打換工事	栗駒岩ヶ崎地内	株式会社白鳥建設 代表取締役 阿部 庸
4	建一工単06-404号 市道姫松金田線舗装打換工事	一迫北沢十文字地内	株式会社大起建設 代表取締役 曾根 ゆり
5	R7栗下工(一)3-306号 一迫真坂地区舗装本復旧工事	一迫真坂字清水地内	宮城建設株式会社 代表取締役 尾形 昭一

3 管工事部門

2社

NO.	工事番号及び工事名	工事場所	施工者
1	栗水工6-130(高)号 高清水地区幹線配水管布設替工事(その3)	瀬峰袋沢地内	株式会社 加藤工機 代表取締役 加藤 伸吾
2	栗水工6-131(築)号 築館照越町田地区配水管布設替工事	築館照越町田地内	有限会社 ハヤカワ設備 代表取締役 加藤 譲

4 建築工事部門

1社

NO.	工事番号及び工事名	工事場所	施工者
1	建住06工1001 栗原市相撲場増築工事	栗駒岩ヶ崎松木田地内	株式会社 佐藤工務所 代表取締役 佐藤 孝太郎

5 設備工事部門

1社

NO.	工事番号及び工事名	工事場所	施工者
1	栗水修7-070号 沢辺浄水場天井修繕工事	金成沢辺地内	株式会社菅原機工 代表取締役 菅原 重信

年間3回開催!

栗原で巡りあふ婚活バスツアー

参加のお申し込みは右のQRコードまたは下記メールからどうぞ

✉ kuriharakonkatsutour@gmail.com

メールでのお申し込みの場合は下記をご記入ください。

- お名前 ●住所 ●年齢 ●職業 ●参加希望婚活 ●「くりはら婚活応援塾」への参加可否
- 知人と参加する場合知人の名前



お申し込みはこちら

全婚活イベント募集内容

詳細は中面をご覧ください。

A 伊豆沼・内沼はすまつり婚活!

開催日: 8月22日(土)

- 募集締め切り▶7月31日(金):男女共
- 参加人数▶男女各10名
- 当選結果通知▶締切1週間以内にメールでご連絡いたします(男女共)

男女対象
 くりはら婚活応援塾
 開催日▶8月8日(土)
 男性講座 9:30~12:30 女性講座 13:30~16:30
 婚活講座開催場所▶栗原市役所会議室

B 椎茸狩り&釣りはすまつり婚活!

開催日: 10月4日(日)

- 募集締め切り▶9月7日(月):男女共
- 参加人数▶男女各10名
- 当選結果通知▶締切1週間以内にメールでご連絡いたします(男女共)

男女対象
 くりはら婚活応援塾
 開催日▶9月27日(日)
 男性講座 9:30~12:30 女性講座 13:30~16:30
 婚活講座開催場所▶栗原市役所会議室

C 秋の美味しい収穫祭婚活!

開催日: 11月29日(日)

- 募集締め切り▶10月21日(水):男女共
- 参加人数▶男女各10名
- 当選結果通知▶締切1週間以内にメールでご連絡いたします(男女共)

男女対象
 くりはら婚活応援塾
 開催日▶11月7日(土)
 男性講座 9:30~12:30 女性講座 13:30~16:30
 婚活講座開催場所▶栗原市役所会議室

- 対象者: 男性 栗原市在住 20代~40代
- 対象者: 女性 20代~40代 どのエリアからも参加OKです。
- 男女共に結婚歴ありでも参加OKです。
- 参加費: 男性5,000円 女性3,000円 (1回の参加費用)
- 各開催の締め切りは中面のそれぞれの詳細に記載しています。
- 応募者多数の場合は厳正なる抽選とさせていただきます。
- 3回全て移動はバスになります。(利用予定バス会社: グリーン観光バス)
- アフターフォロー: カップルに婚活アドバイザー大峯のアフターフォロー付き!
- ※男女共にイベント前に開催される「くりはら婚活応援塾」にご参加ください。
- ※男女共3回全ての婚活にご応募も可能です。ただし、先に開催されたイベントでカップルとなった場合はご応募の対象外とさせていただきます。
- ※講座・イベント参加費が含まれています。
- ※当選者にはメールでご連絡となりますので、必ず連絡が取れるメールアドレスをご記入ください!
- ※イベント内容は天候等により変更になる場合がございます。
- ※持ち物や詳細スケジュールは当選された参加者にお送りさせていただきます。

男女共に友達と参加する場合友割でそれぞれ1,000円引き。



コンテンツ詳細はインスタグラムから!

旅行(イベント)企画・問い合わせ

ゼロイチ企画 代表 大峯由美子 (婚活プロデューサー・アドバイザー)
 住所: 仙台市若林区土樋 257 ライオンズマンション愛宮橋 801 電話: 080-5222-6958 (お問い合わせはメールでお願いします)

旅行(イベント)実施

合同会社ゆきわたり 宮城県知事登録旅行業第3種 412
 住所: 栗原市花山草木沢宿 21-1 電話: 0228-24-8510 総合旅行業務取扱管理者 若林 壮

ご質問・お問い合わせはメールにお願いいたします。 ✉ kuriharakonkatsutour@gmail.com

主催 / 栗原市

令和8年度栗原市出会いサポート事業

年間3回開催!

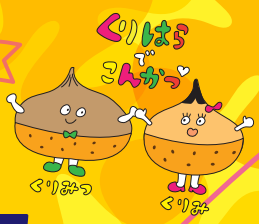

栗原で巡りあふ婚活バスツアー

KON-KATSU BUS TOUR 2026



年間3回開催!

男女向け婚活セミナー

婚活当日に効果あり!

「くりはら婚活応援塾」付き!

婚活のプロから、参加者1人ずつにアドバイスがもらえる婚活応援塾です! 自分の魅力を引き出して自信をつけて婚活バスツアーに参加しよう!

自分に合うスケジュールと好きな内容で選べる毎年大好評の婚活イベントを今年も開催します!
 栗原をバスでゆっくり巡り、新しい出会いと栗原の美味しい食べ物や自然を楽しめる婚活です!

年間3回開催! 栗原で巡りあふ婚活バスツアー開催内容

婚活イベントA~Cをお選びください。

※写真はイメージです
※男女とも3回全ての婚活にご応募も可能です。
※応募者多数の場合は抽選となります。

A 小型遊覧船に乗って「ハスの花」を見ながら ゆっくりトークを楽しめる! 観光型の婚活バスツアー 伊豆沼・内沼はすまつり婚活!

開催日: 8月22日(土)



- 募集締め切り▶7月31日(金):男女共
- 参加人数▶男女各10名
- 当選結果通知▶締切1週間以内にメールでご連絡いたします(男女共)

伊豆沼・内沼にて小型遊覧船に乗船し美しい「はすまつり」を楽しんで、お昼は「ROOTS FRONTIER BASE」内のレストラン「スプリングロード」にてレンコン入りの「レンコンチキンバーガー」をみんなで作り食べます!「ハス」をとことん楽しむ観光型の婚活バスツアー。高清水にある話題の自販機ミュージアム栗原高清水(with DRINK)にも立ち寄ります!男女共浴衣を着ての参加もOK! ハスの花と浴衣で映る写真も楽しめます!

当日のスケジュール ※スケジュールは変更になる場合がございます。

9:00 栗原市役所駐車場にマイカー駐車後集合▶9:20 バス乗車出発 バスの中で自己紹介▶9:50 伊豆沼・内沼はすまつりに到着▶10:00 乗船ハスの花見学▶11:00 自販機ミュージアム栗原高清水(withDRINK)へ移動・見学▶11:45 若柳「ROOTS FRONTIER BASE」へ移動・到着▶12:15 チキンとレンコンが入った「レンコンチキンバーガー」作り・お昼▶14:00 スイーツビュッフェでフリータイム▶14:45 カップリング記入&発表▶15:15 バス乗車▶15:45 栗原市役所到着▶解散

※ハスの生育状況や荒天等により、イベント内容を変更する場合がございます。

男女対象 くりはら婚活応援塾
開催日▶8月8日(土) 男性講座9:30~12:30 女性講座13:30~16:30
婚活講座開催場所▶栗原市役所会議室

B 仲良くなりやすい!と大好評!アウトドアなどで遊ぶことが好きな方向けのアクティブ婚活! 椎茸狩り&釣り婚活!

開催日: 10月4日(日)



- 募集締め切り▶9月7日(月):男女共
- 参加人数▶男女各10名
- 当選結果通知▶締切1週間以内にメールでご連絡いたします(男女共)

花山の「ねほりばーらんど」にて椎茸収穫(ハウス内にて)を楽しんでから、一泊にある養殖の釣り堀「Fishing & Farm HARUNA 遥菜養鱒場」にて、にじます釣り体験!釣ったにじまは、塩焼きにしてみんなで食べます!釣りが好きな方やアウトドアなどわいわいアクティブに遊ぶのが好きな方向けのアクティブ婚活。昨年開催時では、一番盛り上がり「アクティブ婚活!」仲良くなるのも早かったです!

当日のスケジュール ※スケジュールは変更になる場合がございます。

8:20 栗原市役所駐車場にマイカー駐車後集合▶8:45 バス乗車出発 バスの中で自己紹介▶9:25 花山「ねほりばーらんど」へ到着・椎茸収穫体験▶10:30 一泊「Fishing & Farm HARUNA 遥菜養鱒場」へ移動・釣り▶11:00~12:00 釣り1時間(にじま)▶12:30 釣ったにじまを塩焼き&おむすびでお昼▶13:30 カフェにてドリンクでフリータイム▶14:15 カップリング記入&発表▶15:15 バス乗車▶16:00 栗原市役所到着▶解散

※イベント内容は天候等により変更になる場合がございます。小雨決行。

男女対象 くりはら婚活応援塾
開催日▶9月27日(日) 男性講座9:30~12:30 女性講座13:30~16:30
婚活講座開催場所▶栗原市役所会議室

C 秋の収穫祭!栗原の新米&みんなで収穫した野菜のバーベキューと素敵なカフェをゆっくり楽しめる婚活! 秋の美味しい収穫祭婚活!

開催日: 11月29日(日)



- 募集締め切り▶10月21日(水):男女共
- 参加人数▶男女各10名
- 当選結果通知▶締切1週間以内にメールでご連絡いたします(男女共)

昨年も大人気だった野菜収穫体験とバーベキューをワイワイ楽しむ婚活! 有限会社耕佑にて水耕栽培のお野菜と花山産の椎茸収穫体験をして、みんなで調理しバーベキューのお昼!釜で炊いた栗原の美味しい新米も楽しめます!バーベキューで楽しんだ後は、おとぎ話の世界のような大人気の素敵なカフェ「cafe TAKAMO」でスイーツタイムを楽しみます!

当日のスケジュール ※スケジュールは変更になる場合がございます。

9:15 栗原市役所駐車場にマイカー駐車後集合 9:40 バス乗車出発▶10:00 一泊「有限会社耕佑」到着▶10:10 自己紹介▶10:40 野菜収穫体験▶11:15 調理スタート▶12:00 バーベキューでお昼▶12:40 チーム対抗栗原のお野菜クイズ(景品あり)▶13:10 築館「cafe TAKAMO」へ移動・スイーツ食べながらフリータイム▶14:40 カップリング記入&発表▶15:30 バス乗車▶15:50 栗原市役所到着▶解散

男女対象 くりはら婚活応援塾
開催日▶11月7日(土) 男性講座9:30~12:30 女性講座13:30~16:30
婚活講座開催場所▶栗原市役所会議室

年3回開催! 男女向け婚活セミナー「くりはら婚活応援塾」

婚活のプロから、参加者1人ずつにアドバイスがもらえる婚活応援塾です!自分の魅力を引き出して自信をつけて婚活バスツアーに参加しよう!

- 男性講座** 9:30~12:30 開催場所▶栗原市役所会議室
 - 女性講座** 13:30~16:30 開催場所▶栗原市役所会議室
- 婚活当日に効果的!
話のラリーが続く&盛り上がる会話術と婚活で好感度アップにつながる服装選び(各婚活企画の内容に合わせた服装選びのアドバイス)

※講座の持ち物等詳細は、当選者にメールにてお知らせいたします。



話し方



講師 大峯 由美子
ゼロイチ企画(婚活プロデューサー)
Profile
広告企画会社にて、大手企業などの企画制作プレゼンテーションを行いながら、数々の婚活パーティーや、学校、行政などの講師として活躍。2023年独立し、ゼロイチ企画立ち上げ。コミュニケーション力アップに繋がる思考や会話術、魅力が伝わる「話し方」を教えています。JADP認定婚活アドバイザー2023年資格取得

ヘア・メイク術



講師 松永かずえ
メイクアップアーティスト&ファッションスタイリスト
株式会社メイクボックス代表取締役
Profile
メイクアップアーティスト兼ファッションスタイリスト。TVCMや広告、tbc東北放送「Nスタみやぎ」のヘアメイク・スタイリングや、数々の専門学校で講師として活躍。栗原市の婚活でも講師の実績があります。

ファッション



講師 矢萩 美奈
婚活ファッションアドバイザー
スタイリングカウンセラー
Profile
アパレル歴15年の元販売員。現在は20代~70代の男女のスタイリング・パーソナルカラー診断・体型分析を行っており、現在は毎月平均20名以上へ婚活ファッションアドバイスを行っている。ファッションアドバイザー講師です。

栗原市も出展決定！！

栗原市の魅力を2日間たっぷりお届けします！



2026. 8.1 (土) 2 (日) 10:00~17:00
最終入場16:30

in夢メッセみやぎ

参加費無料

※一部有料エリア・販売ブースあり



仙台から程よい距離感で、「ちょうどいい田舎暮らし」してみませんか？
「移住するなら栗原市！」皆さまのお越しをお待ちしております！

ゆるキャラと ふれあい



ねじりほんによ、
メイン坊やが
みんなに会いに行くよ！

栗駒山麓ジオパーク VR体験



荒砥沢地すべりを上空から
見下ろす「VR体験」を
実施します！

移住

住まいの相談



移住に関すること、
なんでも聞いてください！

特産品等の 販売

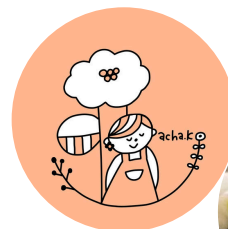

もち菓子や元保育士が作った
子ども想いの優しい
ハンドメイド雑貨を販売します！

challenge

オリジナル缶バッチ作り！
世界に一つだけ！自分だけの
オリジナル缶バッチ作りに挑戦
してみませんか！



present

豪華景品をゲット！
インスタグラムフォローまたは
アンケートに回答いただき、
ガシャに挑戦！豪華景品が
当たるチャンス！



5

お問い合わせ

栗原市企画部企画課定住戦略室



0228-22-1125



teijyusokushin@kuriharacity.jp

くりはらジョブ・フェア 2026 夏

参加無料

栗原市内の事業所 **55** 社 参加！！



会場

みちのく伝創館

所在地：栗原市栗駒岩ヶ崎松木田79番地



対象生徒

- ・栗原市内外の高校3年生、
大学・専門学校生

開催時間

午後2時～午後3時40分

1クール20分×4セット

- ①午後2時～午後2時20分
- ②午後2時25分～午後2時45分
- ③午後2時55分～午後3時15分
- ④午後3時20分～午後3時40分



主催：栗原市／栗原市企業連絡協議会／築館公共職業安定所
 後援：宮城県北部地方振興事務所栗原地域事務所



問い合わせ

栗原市役所 産業経済部 産業戦略課
 栗原市築館薬師一丁目6番1号 ふるさとセンター2階
 ☎0228(22)1220 FAX0228(22)0315

くりはらジョブ・フェア2026夏 参加企業

卸売業、小売業

株式会社ウジエスーパー

建設業

上田建設株式会社

株式会社大林土建

株式会社栗原送電工業

野口建設株式会社

邦友電気工業株式会社

有限会社ミヤギエンジニアリング

運輸業

佐川急便株式会社 若柳営業所

製造業

株式会社エスティシー

K O D T E C 株式会社

ジオマテック株式会社

菅原産業株式会社 栗駒工場

太平洋工業株式会社

筑波ダイカスト工業株式会社 宮城工場

株式会社D G テクノロジーズ 栗原工場

株式会社東北イノアック 築館工場

東北紙工株式会社 高清水工場

東北部品株式会社

豊田合成東日本株式会社

ナブコトート株式会社

株式会社ネクスト

株式会社ハイレックス宮城

HOYA株式会社 ペンタックスライフケア事業部

細倉金属鋳業株式会社

株式会社北光

丸電プレス工業株式会社 金成工場

株式会社宮城化成

ミヤマ東日本株式会社

モリタ宮田工業株式会社

株式会社若柳タムラ製作所

食品製造業

伊藤ハム米久プラント株式会社

株式会社勝野製菓宮城

栗原食肉株式会社

株式会社大平昆布

有限会社パレット

農業、林業

栗駒高原森林組合

株式会社栗駒ポーター

株式会社栗原農場

サービス業

有限会社大日機械

株式会社築館クリーンセンター

株式会社富士フィルムテクノサービス

医療、福祉

社会福祉法人栗駒峰寿会

医療法人財団弘慈会

介護老人保健施設シエスタ

介護老人保健施設高森ロマンホーム

医療法人社団玄成会達内科

社会福祉法人迫川会

社会福祉法人豊明会

株式会社リツワ

複合サービス事業

新みやぎ農業協同組合

日本郵便株式会社 東北支社

公務

築館税務署

防衛省自衛隊宮城地方協力本部栗原地域事務所

宮城県警察

栗原市役所

夏休みに親子で
工場見学!!

親子

工場見学ツアー

参加
無料

in

くりはら



宮城県栗原地域には、機械や食品などを作って私たちの暮らしを支えている
工場がたくさんあります!

普段は見る事ができない工場の中を見学してみませんか?

見学工場

- ①(株)東北イノアック築館工場 ②伊藤ハム米久プラント(株)東北工場 ③太平洋工業(株)栗原工場
④(株)DGテクノロジーズ栗原工場 ⑤ジオマテック(株)金成工場 ⑥(株)築館クリーンセンター
⑦(株)北光 ⑧細倉金属鋳業(株) ⑨(株)ネクスト ⑩ナブコトート(株)
⑪東北部品(株)宮城本社工場 ⑫(株)ハイレックス宮城 ⑬東日本リサイクルシステムズ(株)

申込み

右のQRコードからお申し込みください。

- ・お申し込みは先着順です。申し込みが多数の場合は、締め切りよりも早い時点で受付を終了する場合があります。
- ・参加可能人数、見学の日時などは見学工場により異なります。
- ・各開催日の6日前までにお申し込みください。なお、一部締め切りが異なる場合がありますので、HPをご覧ください。

申込みに関する問い合わせは、
宮城県北部地方振興事務所栗原地域事務所
地方振興部 (TEL: 0228-22-2195) へ



対象

宮城県内 (主に栗原圏域) の小・中学生とその保護者・家族

8

主催：宮城県北部地方振興事務所栗原地域事務所、栗原市、栗原市企業連絡協議会

見学企業一覧

申込QRコードはこちら



企業によって、開催日程等が異なります。確認の上お申し込みください。

【諸注意】

- * 見学内容は変更になる場合があります。
- * 各工場のルールに従ってご見学をお願いいたします。

2 伊藤ハム米久プラント株式会社 東北工場

<見学内容> ○工場概要説明 ○製品紹介
○工場見学 ○飾り切り体験 ○試食会

ハム・ソーセージやチキンナゲット、ハンバーグなどの食肉加工品を生産しています。食の安全・安心に真面目でひたむきに取り組み、食文化の発展に貢献していきます。

日時 7/21(火)、7/28(火) 定員 1回6組12名程度
各日10:30~13:00
会場 栗原市清水来光沢20



1 株式会社東北イノアック 築館工場

<見学内容> ○工場概要説明 ○製品紹介
○ウレタン発泡実演 ○工場見学 ○ウレタン恐竜工作

ウレタン・ゴム・プラスチック・複合素材などの材料を用いて、暮らしをより豊かにするためのモノづくりに取り組んでいます。発泡ウレタンを用いた断熱材は高い省エネ効果を実現しています！

日時 7/23(木)、7/29(水) 定員 1回10組20名程度
各日14:00~16:00
会場 栗原市築館三峰3



3 太平洋工業株式会社 栗原工場

<見学内容> ○会社概要説明 ○製品紹介
○工場見学 ○安全体感 ○参加特典あり

当社ではタイヤバルブ製品、自動車用プレス・樹脂部品を製造しています。「電動化」と「軽量化」をキーワードに環境にも配慮し、高い技術力で新製品の開発を行っています。

日時 7/21(火) 定員 1回5組10名程度
9:30~11:00, 14:00~15:30
会場 栗原市栗駒猿飛来大長根6



4 株式会社DGテクノロジーズ 栗原工場

<見学内容> ○会社概要説明、製品紹介
○工場ラインツアー、作業体験とコップ作り(プレゼント)

当社は半導体製造装置で使用されているシリコン製や石英製の消耗パーツを製造し、主に半導体製造装置メーカーに納入しております。メーカー純正部品にも指定される最先端技術と品質が我々の強みです。

日時 7/23(木)、8/6(木) 定員 1回5組10名程度
各日10:00~12:00
会場 栗原市若柳武鎗字花水前1-1



5 ジオマテック株式会社 金成工場

<見学内容> ○会社概要説明 ○製品紹介
○工場見学 ○作業体験(親子で一緒に成膜での表面鏡作り)

当社では、スマートフォン、自動車、センサー、医療、レーザー機器、セキュリティ機器、ゲーム機など、さまざまな分野で使われている高性能薄膜製品の設計・製造・加工・販売等を行っています。最先端設備から幅広く設備を揃え、難易度の高い開発や、技術力向上を日々行っています。

日時 7/24(金)、8/7(金) 定員 1回5組10名程度
各日13:30~15:30
会場 栗原市金成生51 金成工場 3号棟



6 株式会社築館クリーンセンター

<見学内容> ○工場概要説明 (DVD)
○工場見学 (焼却施設、農業ハウス)

当社は事業活動の中から生じた廃棄物(ゴミ)を処理する会社です。宮城県で最大規模の焼却施設を保有し、熱エネルギーを農業ハウス(コーヒー栽培)に活用する他、金属くずの資源リサイクルにも積極的に取り組んでいます。

日時 7/25(土)、8/1(土) 定員 1回10組20名程度
各日13:30~15:00
会場 栗原市築館字上高森49-5



7 株式会社北光

<見学内容> ○会社概要説明 ○工場見学
○製品紹介 ○作業体験(製品の検査業務体験)

車載電装品という製品を主に作っています。例えば車のエアコンを操作するコントロールノブ、窓を開けるスイッチや車の鍵を開け閉めするキーレススイッチ、エンジンに付けるエンジンスタートスイッチなど、運転手が快適に車に乗ってもらえるような機能を持つ製品を作っています。

日時 8/5(水)、8/6(木) 定員 1回8組16名程度
各日13:30~14:30
会場 栗原市築館字荒田沢41-19



8 細倉金属鋳業株式会社

<見学内容> ○会社概要説明 ○工場見学
○作業体験(廃水処理の実験、ドローン操作による工場撮影の補助)

私たちの生活に欠かせない金属、主に自動車のバッテリーに使用されている「鉛」はんだやびりきで使用されている「銅」をリサイクルする会社です。当社は、クリーンエネルギーである自前の水力発電を用い、安全・環境にも配慮しながら実施しており、SDGsの達成に貢献し、「世界一安全・安心な鉛・銅製錬所を作る」ことを目指しています。

日時 8/5(水)、8/6(木) 定員 1回5組10名程度
各日10:00~12:00
会場 栗原市鶯沢南郷荒町48番地



9 株式会社ネクスト

<見学内容> ○会社概要説明 ○製品紹介 ○工場見学
○作業体験(金属の模型飛行機を組立後、プレゼント)

当社では、半導体製造装置や自動倉庫に必要な、人の身長より大きな金属の「箱」や「フレーム」を作っています。産業用のため、普段の生活で見るとはありませんが、生活を便利にする製品に関わっています。

日時 8/7(金) 定員 1回5組10名程度
10:00~11:30
会場 栗原市築館字城生野入ノ沢23



10 ナブコトート株式会社

<見学内容> ○会社概要説明 ○工場見学
○組立体験 ○記念品贈呈

私たちは、主に自動ドア建具を作っています。優れたモノづくりの技術で、高品質な製品を丹精込めて製作しております。

日時 7/23(木) 定員 1回5組10名程度
10:00~11:30
会場 栗原市築館字三峰1番



11 東北部品株式会社 宮城本社工場

<見学内容> ○会社概要説明 ○製品紹介 ○工場見学
○作業体験(製品の組立や検査業務) *体験後プレゼントあり

当社では自動車に使われる「ワイヤーハーネス」を製造しています。設計~生産までの一貫生産体制で、安全・快適なクルマ社会に貢献しています。

日時 8/5(水) 定員 1回5組10名程度
10:00~12:00
会場 栗原市築館字下待井36-2



12 株式会社ハイレックス宮城

<見学内容> ○会社概要説明 ○製品紹介
○工場見学 ○作業体験

当社では自動車用のコントロールケーブル、ウインドレギュレータを製造しています。コントロールケーブルは離れた位置にあるものを操作することができる装置で、ウインドレギュレータは窓ガラスを昇降させる装置です。見えないところで活躍している製品を作っています！

日時 7/29(水) 定員 1回5組10名程度
10:00~11:30
会場 栗原市若柳字大林新寺浦1番地



13 東日本リサイクルシステムズ株式会社

<見学内容> ○会社概要説明 ○工場見学
○リサイクル技術の体験学習

家電4品目(テレビ、洗濯機、冷蔵庫、エアコン)を分解・処理し、新たな資源を生み出している会社です。リサイクル事業を通して地球環境に優しい企業を目指しています。

日時 7/28(火)、8/4(火) 定員 1回5組10名程度
各日10:00~12:00
会場 栗原市鶯沢南郷南沢82番地の2



栗原ハーフマラソン2026の開催について

- 1 **大会名称** 栗原ハーフマラソン2026
- 2 **主催** 栗原市、栗原市教育委員会、栗原市陸上競技協会
- 3 **主管** 栗原ハーフマラソン大会実行委員会
- 4 **開催日** 令和8年11月8日（日） ※雨天決行
- 5 **会場** 栗原市ハーフマラソンコース（若柳中学校前発着）
日本陸上競技連盟公認長距離競走路（ハーフ、10km）
- 6 **内容**
 - 8：40 開会式
 - 9：00 3kmの部スタート
 - 9：25 2km親子ペアの部スタート
 - 10：00 ハーフの部スタート
 - 10：20 5kmの部スタート
 - 10：30 10kmの部スタート
 - 10：00～ 表彰式
 - 13：30 大会終了予定
- 7 **募集定員**
 - ハーフの部**：800名
〔男女〕陸連登録者、18歳～39歳、40歳～59歳、60歳以上
 - 10kmの部**：200名
〔男女〕高校生～39歳、40歳以上
 - 5kmの部**：100名
〔男女〕高校生～39歳、40歳以上
 - 3kmの部**：100名
〔男女〕中学生以上
 - 2km親子ペアの部**：200組
〔親子〕子どもは小学生以下
- 8 **募集期間** 令和8年7月1日（水）～9月1日（火）
※先着順で定員になり次第締め切ります。
- 9 **申込方法** インターネットによる申し込み
※エントリーサイト ランネット：<https://runnet.jp/>
※リーフレット 各総合支所、各体育・文化施設等で配付
- 10 **参加費**
 - ハーフの部・10kmの部・5kmの部 5,000円
 - 3kmの部・2km親子ペアの部 3,000円

イベント情報の提供について【令和8年7月】

記者会見資料
令和8年7月1日
栗原市産業経済部田園観光課
電話：0228-24-7557

月日	イベント名	開催場所・会場名(住所)	内容・時間・アクセス・駐車台数等	問い合わせ先	電話	備考
7月5日(日) 7月19日(日)	つきだて朝市	栗原市役所前 (栗原市築館薬師1-7-1)	【概要】 築館朝市は旬の野菜や花、三陸沿岸でとれた海産物などを販売します。 【時間】 4月～10月、午前6時から午前7時30分まで、 11月～12月、午前6時30分から午前7時30分まで 【開催日】 4月から12月の毎月第1、第3日曜日に開催 【その他】 8月「盆市」、9月「彼岸の市」12月末「暮れ市」を開催予定。	築館朝市運営委員会	090-2271-9392	
7月5日(日) 7月12日(日) 7月19日(日) 7月26日(日)	ジオガイドによる30分でわかる!坑道ガイドウォーク	細倉メインパーク観光坑道内	【概要】 ジオパークガイドから、細倉鉱山で鉱石をどのように掘っていたのか、当時の地域のお話などについて、楽しく案内してもらうことができます。 【時間】 午前10時～午後3時 【料金】 無料	栗駒山麓ジオパーク推進協議会 (栗駒山麓ジオパークビジターセンター)	0228-24-8836	
7月11日(土) 7月12日(日)	みちのくの大地を探検しよう! わくわくジオパークフェスタ 2026	イオンモール仙台上杉	【概要】 仙台圏を中心とした一般の方向けに、東北エリア9つのジオパークの魅力を伝えるため、会場であるイオンモール仙台上杉に来店される方をターゲットとしたイベントを開催します。 東北各地域のジオパークの特徴をPRするステージイベントや、ワークショップの開催、各ブースを周遊し、ビンゴカードにスタンプをもらったら、ガチャガチャにチャレンジして素敵な景品をゲットしよう! 【時間】 11日(土)10時～午後5時 12日(日)10時～午後4時 【料金】 無料	栗駒山麓ジオパーク推進協議会 (栗駒山麓ジオパークビジターセンター)	0228-24-8836	
7月11日(土)	第43回くりこま夜市ナイトマーケット	六日町通り商店街 (栗原市栗駒岩ヶ崎六日町)	【概要】 六日町通り商店街では、今年も「くりこま夜市ナイトマーケット」を開催します。第43回となる今回も、大人気のスタンプラリーや現金つかみ取りを実施! フードや雑貨、キッチンカーなど、約60店舗が出店するナイトマーケットは、県内外からさまざまな出店が集まります。また、ステージイベントも開催! 地域の伝統芸能から音楽ライブまで、見どころいっぱいでお届けします! また賞金が出る参加型イベントも実施します。お楽しみに! 【時間】 午後3時～午後8時 【その他】 道路規制あり 路線名:市道六日町通り線 時間:午後1時から午後8時30分まで	ナイトマーケット実行委員会 kurikoma.yoichi@gmail.com	070-2798-7438	

月日	イベント名	開催場所・会場名(住所)	内容・時間・アクセス・駐車台数等	問い合わせ先	電話	備考
6月20日(土)～ 7月12日(日)	南くりこま高原一迫ゆり園 ゆりまつり	南くりこま高原一迫ゆり園	【概要】 「一迫ゆり園」は1991年から30年間、観光による地域活性化を目指して「ゆり祭り」を開催してきましたが、運営する会員の高齢化やコロナ禍などにより2020年に閉園を余儀なくされました。再開を目指して立ち上がった有志により、令和7年度から観光名所の復活を目指し「ゆりまつり」を開催しております。 令和8年は前年の約3倍で丘の頂上付近まで植え付けを行っております。 【料金】 入園無料(期間中の平日はイノシシ対策の電気柵の枠外からの鑑賞) ※運営のための協力金をご寄付いただければ幸いです 【ゆりの株販売】 期間中の土曜日、日曜日 午前10時～午後3時	一迫ゆり園おこし協力隊事務局	090-7525-9723	
7月12日(日)	くりでん乗車会	くりはら田園鉄道公園	【概要】 くりでん営業当時に運行していたディーゼル気動車に乗車し、900メートル区間を往復運行します。 【時間】 くりでんミュージアム 午前10時～午後5時(最終入館は午後4時) 乗車会イベント 午前10時～午後4時(最終乗車は15時30分) 【料金】 くりでんミュージアム入館料 一般:500円・小中学生:300円 くりでん乗車会 小学生以上一律300円	くりはら田園鉄道公園	0228-24-7961	
7月18日(土)	2026栗駒山麓ジオパーク講座	栗駒山麓ビジターセンター、レクチャー室1(栗原市栗駒松倉貴船5番地)	【概要】 ジオパークガイドを養成する講座です。 【時間】 午前9時～12時 【料金等】 受講料無料 【内容】 第2回目はガイドプログラム体験。 【岩手・宮城内陸地震と山地災害】 【荒砥沢地すべりが発生した原因を探ろう】 【駐車場、台数】 駐車場有(無料)約60台 【アクセス】 東北自動車道金成ICから国道457号経由、約50分 【その他】 要予約	栗駒山麓ジオパーク推進協議会 (栗駒山麓ジオパークビジターセンター)	0228-24-8836	
7月18日(土)～ 8月31日(月)	細倉メインパーク カンテラまつり	細倉メインパーク 観光坑道内	【概要】 細倉鉱山では、古くは、暗い坑内を燈竹(ひだけ)の明かりを使って、採掘を行っていましたが、明治時代には、種油を使用した燈竹から、カンテラへ変わっていきました。イベント期間中はそのカンテラを観光坑道内に300個展示し、当時の懐かしい灯りの雰囲気再現します。 【開館時間】 午前9時30分～午後5時(最終入場時間 午後4時30分) 【観光坑道入場料】 大人 500円、中高生 400円、小学生 300円、幼児 無料	細倉メインパーク	0228-55-3215	
7月18日(土)～ 7月19日(日)	レールバイク乗車会	くりはら田園鉄道公園	【概要】 旧若柳駅、片町裏信号所間、往復1.8キロの廃線路を自転車感覚で走行します。 【時間】 午前10時から午後3時30分まで 【料金等】 1台(4人乗り)無料 ※事前予約不可、当日先着受付	くりはら田園鉄道公園	0228-24-7961	

月日	イベント名	開催場所・会場名(住所)	内容・時間・アクセス・駐車台数等	問い合わせ先	電話	備考
7月20日(月)	岩石標本をつくらう!	栗駒山麓ビジターセンター、レクチャールーム1(栗原市栗駒松倉東貴船5番地)	<p>【概要】 ミニサイズの岩石を使って、自分だけの標本をつくります。</p> <p>【時間】 午前10時30分～午前11時30分</p> <p>【料金等】 500円</p> <p>【内容】 ミニサイズの岩石標本を専用シートに貼り付けながら、専門員から岩石の特徴や生活とのかかわりについてお話を聞いて、自分だけの岩石標本をつくってみよう!</p> <p>【駐車場、台数】 駐車場有(無料)約60台</p> <p>【アクセス】 東北自動車道金成ICから国道457号経由、約50分</p> <p>【その他】 10名(先着順)※要予約(空きがあれば当日申込可) 参加者には記念品プレゼント</p>	栗駒山麓ジオパーク推進協議会 (栗駒山麓ジオパークビジターセンター)	0228-24-8836	
7月25日(土)～ 8月30日(日)	伊豆沼・内沼はすまつり	築館会場:栗原市サンクチュアリセンターつきだて館(昆虫館)近く 若柳会場:宮城県伊豆沼・内沼サンクチュアリセンター(鳥館)近く 迫会場:登米市伊豆沼・内沼サンクチュアリセンター(淡水魚館)近く	<p>【概要】 栗原市と登米市にまたがる東北最大の低地湖沼「伊豆沼・内沼」では、ハスの開花時期に合わせて「はすまつり」が開催されます。小型遊覧船に乗って、湖面いっぱいに咲き誇るハスの花を間近に見ることができます。はすの特徴として、早朝に咲き、昼には閉じる習性を持っているため、満開の花を見るためには午前中に遊覧船に乗るのがベストです。 ※はすの開花状況により、開催時期が前後する場合があります。 ※天候により、乗船時間に変更が生じたり、中止になったりする場合があります。 ※築館会場は、開催期間中の土日祝日およびお盆期間のみ遊覧船が運航します。</p> <p>【料金】 大人 1,500円 団体(20人以上) 1,400円 ※中学生以上 子供 500円 団体(20人以上) 400円 ※1歳以上中学生未満 ※障害者手帳提示で本人のみ割引料金適用 ※1歳未満は無料</p> <p>【時間】 ・築館会場 午前8時～午後2時 ・若柳会場 午前8時～午後1時 ・迫会場 午前7時30分～午後3時</p>	栗原市田園観光課 栗原市観光物産協会 登米市観光物産戦略課	【栗原市田園観光課】 0228-22-1151 【栗原市観光物産協会】 0228-25-4166 【登米市観光物産戦略課】 0220-34-2759	
7月25日(土)～ 7月26日(日)	2026くりこま山車まつり	栗原市栗駒岩ヶ崎馬場通り	<p>【概要】 300年もの歴史を誇る伝統行事。宵祭、本祭ともに山車9台による巡行が行われます。</p> <p>【宵祭】 25日:午後2時30分～午後9時00分</p> <p>【本祭】 26日:午前9時00分～午前11時55分</p> <p>【その他】 道路規制あり 路線名:市道馬場通り線 他 期 間:令和8年7月25日(土)午後1時から午後10時まで 令和8年7月26日(日)午前8時から午後1時まで</p>	事務局 くりこま山車まつり実行委員会(栗駒総合支所)	0228-45-2114	



NIGHT MARKET 2026 KURIHARA KURIKOMA MUIKAMACHI

第43回

くりこま夜市

DAY1	DAY2	DAY3
6 13	7 11	8 8
土 *	土 *	土 *
* *	* *	

15:00-20:00



2026 14

6月
7月
8月の第二土曜日、

六日町の夢は夜ひらく—

2026
DAY1 6/13 土
DAY2 7/11 土
DAY3 8/8 土

第43回 くりこま夜市

MAP



- イベント当日の駐車場
 - 本部・メインステージ (抽選会)
 - 巨大提灯 (雨天・荒天展示中止)
 - トイレ協力店
- ① kusabi
 - ② 山の駅くりこま
 - ③ みちのく風土館
 - ④ カフェかいめんこや
 - ⑤ だいたい十三里商店 (六日町ナマケモノ書店奥)

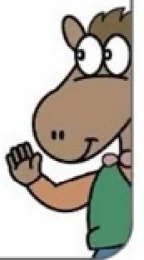

注意：路上駐車、周辺企業などへの無断駐車はご迷惑となりますので絶対におやめください。

会場 六日町通り商店街
〒989-5301 宮城県栗原市栗駒岩ヶ崎六日町 (若柳金成 IC から栗駒山方面に車で15分)

時間 15:00~20:00
上記時間は六日町通り商店街を歩行者天国とします。(準備の為当日は13時から車両侵入を禁止します)

催事 ステージイベント
・ゲストパフォーマンス
・音楽ライブ など



六日町通り
夏の名物
歩行者天国
音楽ライブ
飲食出店
多数

飲食・ハンドメイドなど約60店舗
出店多数!
当日15時から六日町通り商店街が歩行者天国になって、約60店舗の様々な出店が商店街に立ち並びます!

これぞ夜市!
毎月見逃せない
ステージ!

初切腹
音楽ライブ
8月
ピストルズ
Seppuku Pistols



西馬音内
盆踊り
6月
from 秋田



音楽ライブ
ちだ原人
7月
and more

その他イベント
盛りだくさん!
夜市恒例の
現金掴み取り!
賞金付きの
パンスト相撲も!



宮城県
栗原市

くりこま

山車まつり

三百年の歴史が
今に息づく祭り



2026

7/25

宵祭り

26

本祭り

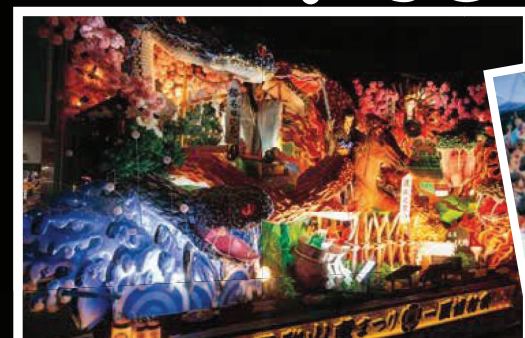

主催 2026くりこま山車まつり実行委員会 問合せ先 TEL (0228) 45-2114 FAX (0228) 45-6025

受講者募集中!

2026



栗駒山麓ジオパーク講座

栗駒山麓ジオパーク講座では、栗原市全域の魅力を楽しく学び、地域のおもしろさやすごさを体感し、思わず周りの人にこの地域の魅力を話してみたくくなるような講座を実施します!市外の方も参加いただけます。ぜひお越しください。

※第2回以降の日程は天候等の都合により変更となる場合があります。申込みをいただいた方に個別でお知らせいたします。

第1回 6月20日(土) 14:00~16:00

オリエンテーション・館内見学
ジオパーク講座オリエンテーション



場所: 栗駒山麓ジオパークビジターセンター
講師・協力: 栗駒山麓ジオパークガイドの会

第2回 7月18日(土) 9:00~12:00

ガイドプログラム体験
岩手・宮城内陸地震と山地災害
荒砥沢地すべりが発生した原因を探ろう



場所: 藍染湖ふれあい公園・荒砥沢地すべり冠頭部
講師・協力: 栗駒山麓ジオパークガイドの会

第3回 9月26日(土) 10:00~12:00

ガイドプログラム体験
鉱山でタイムスリップ
細倉鉱山を探検しよう



場所: 細倉メインパーク
講師・協力: 栗駒山麓ジオパークガイドの会

第4回 10月24日(土) 9:00~13:00

ガイドプログラム体験
秋の世界谷地ガイドウォーク
栗駒山のブナの原生林を満喫しよう



場所: 世界谷地
講師・協力: (公社) 日本山岳ガイド協会認定ガイド

第5回 11月15日(日) 15:00~17:00

ガイドプログラム体験
マガンのねぐら入りを観察しよう
伊豆沼・内沼に飛来する渡り鳥を見よう



場所: 伊豆沼・内沼サンクチュアリセンター(鳥館)
講師・協力: 栗駒山麓ジオパークガイドの会

第6回 12月6日(日) 14:00~16:00

講話・ふりかえり・修了式
ジオパーク活動が地域に果たす役割を知ろう
講座のふりかえり・修了式



場所: 栗原市市民活動支援センター
講師・協力: 日本ジオパーク委員会関係者

17

※写真はイメージです。



全6回の講座のうち、一定数以上の講座に参加いただいた方に、受講証明書をお渡しします。



受講証明書をお持ちの方は、次年度以降に開催する「栗駒山麓ジオガイド養成講座」を受講することができます。ジオガイドを目指す方も、より深く学びたい方もぜひお越しください。いっしょに活動しませんか?



受講料は無料ですが、施設見学時や昼食代など自己負担がある場合もあります。

【申込方法】

①下記のフォームから入力



②裏面の申込用紙に必要事項を記入して事務局まで申し込んでください。

【申込先・お問合せ先】

栗駒山麓ジオパーク推進協議会
mail(代表):
info@kurikoma-geo.jp
電話: 0228-24-8836

くりでん乗車会 kuriden train

懐かしのくりでん車両にのって、往復 1.8km のゆったり乗車体験!



乗車料金
小学生以上 1名 300円
未就学児無料

2026

くりはら田園鉄道公園 旧 若柳駅 くりでん乗車会&レールバイク 乗車会イベント スケジュール



〒989-5501
宮城県栗原市若柳川北塚ノ根 17-1

[くりでんミュージアム](#) [検索](#)



乗車料金無料
事前予約不可
当日先着受付
1台 4人乗り
1便につき5台運行

好評につき、2025年から継続!
通常1台 500円の乗車料金が...

全台無料!

レールの上を自転車の要領で走る、四人乗りの楽しい乗り物!

rail bike

レールバイク乗車会

18

EVENT SCHEDULE

●...休館日
●...くりでん乗車会
●...レールバイク

4 April

日	月	火	水	木	金	土
			1	2	3	4
5	6	7	8	9	10	11
くりでん乗車会 12	13	14	15	16	17	18
レールバイク 19	20	21	22	23	24	25
26	27	28	29	30		

5 May

日	月	火	水	木	金	土
					1	レールバイク 2
レールバイク 3	くりでん乗車会 4	くりでん乗車会 5	6	7	8	9
10	11	12	13	14	15	16
17	18	19	20	21	22	23
24 31	25	26	27	28	29	30

6 June

日	月	火	水	木	金	土
	1	2	3	4	5	6
7	8	9	10	11	12	13
くりでん乗車会 14	15	16	17	18	19	レールバイク 20
レールバイク 21	22	23	24	25	26	27
28	29	30				

7 July

日	月	火	水	木	金	土
			1	2	3	4
5	6	7	8	9	10	11
くりでん乗車会 12	13	14	15	16	17	レールバイク 18
レールバイク 19	20	21	22	23	24	25
26	27	28	29	30	31	

8 August

日	月	火	水	木	金	土
						1
2	3	4	5	6	7	8
くりでん乗車会 9	10	11	12	13	14	レールバイク 15
レールバイク 16	17	18	19	20	21	22
23 30	24 31	25	26	27	28	29

9 September

日	月	火	水	木	金	土
		1	2	3	4	5
6	7	8	9	10	11	12
くりでん乗車会 13	14	15	16	17	18	19
くりでん乗車会 20	レールバイク 21	レールバイク 22	23	24	25	26
27	28	29	30			

10 October

日	月	火	水	木	金	土
				1	2	3
4	5	6	7	8	9	10
くりでん乗車会 11	12	13	14	15	16	レールバイク 17
レールバイク 18	19	20	21	22	23	24
25	26	27	28	29	30	31

11 November

日	月	火	水	木	金	土
1	2	3	4	5	6	7
くりでん乗車会 8	9	10	11	12	13	14
15	16	17	18	19	20	21
22	23	24	25	26	27	28
29	30					

12 December

日	月	火	水	木	金	土
		1	2	3	4	くりでん乗車会 5
6	7	8	9	10	11	12
13	14	15	16	17	18	19
20	21	22	23	24	25	26
27	28	29	30	31		

くりでん乗車会 共通

運行スケジュール

	時刻表	車両	レールバイク
1便	10:00	1往復	5台
2便	10:30	1往復	5台
3便	11:00	1往復	5台
4便	11:30	1往復	5台
12:00-13:00 昼休憩			
5便	13:00	1往復	5台
6便	13:30	1往復	5台
7便	14:00	1往復	5台
8便	14:30	1往復	5台
9便	15:00	1往復	5台
10便	15:30	1往復	5台

ダブル乗車会は令和8年度(2026年)開催しません。

くりはら田園鉄道公園

くりでんミュージアム 旧若柳駅 芝生広場
KURIDEN MUSEUM & RAIL PARK

くりはら田園鉄道公園は、くりでんミュージアム、旧若柳駅、芝生広場の複合施設です。くりでんミュージアムと旧若柳駅は火曜日と年末年始が休館となります。(火曜日が祝日の場合は翌平日休館) お問い合わせはくりでんミュージアムにご連絡ください。



イベント当日の駐車場について

乗車会開催当日は、若柳駅の大規模駐車場を無料開放いたします。くりでん乗車会、レールバイク乗車会の受付は若柳駅待合室で行いますので、直接駅にお越しください。