令和４年４月１日現在

栗原市道路台帳網図（栗駒地区）

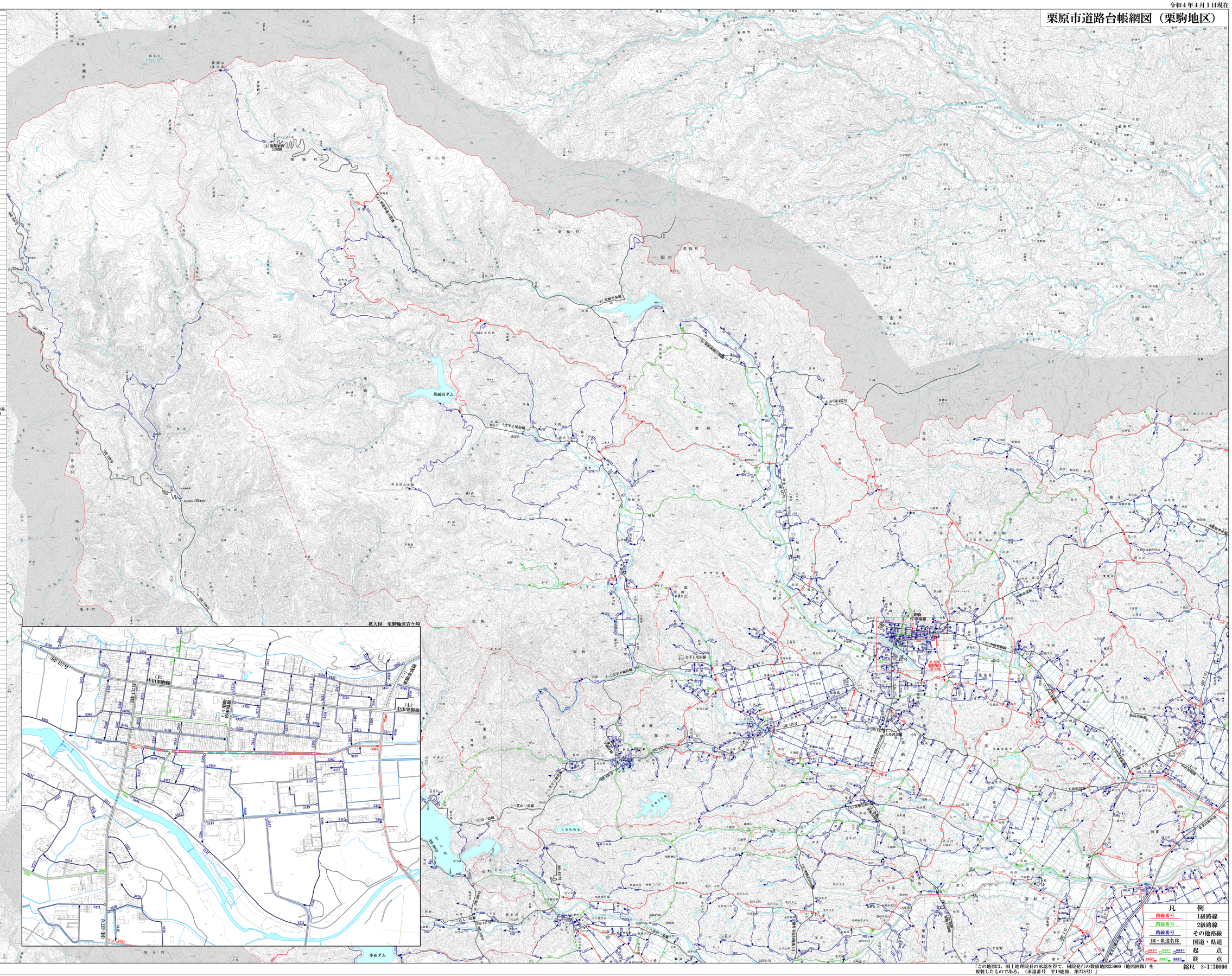

「この地図は、国土地理院長の承認を得て、同院発行の数値地図25000（地図画像）を複製したものである。（承認番号　平19総複、第278号）」

栗駒地区

路線番号	等級	路線名
1114	1級	上文字小山崎線
1118	2級	鳥沢一関線
1119	1級	津沢小堤線
1120	2級	駒岸栗原線
1121	2級	姿田黒瀬線
1122	1級	宮野原松線
1123	2級	田小屋天狗線
1124	2級	二又中山線
3101	その他	栗駒山表掛線
3102	1級	馬場　駒の湯線
3103	その他	耕英開拓線
3104	その他	世界谷地線
3105	1級	荒砥沢線
3107	その他	高平線
3109	その他	入横線
3110	その他	文字新田線
3111	その他	駒宮線
3112	その他	新田　筒茅線
3113	その他	深山線
3114	その他	横米線
3115	1級	二本木線
3116	その他	馬道原線
3117	その他	西戸井沢線
3118	その他	東戸井沢線
3119	その他	板井沢海草線
3120	2級	駒岸　文字線
3121	その他	原　中里線
3123	その他	筒茅線
3124	その他	文字高橋線
3125	1級	山口線
3126	2級	文字関沢線
3127	2級	小手線
3128	1級	坪坂下線
3129	2級	坪坂下南線
3130	その他	下荒屋橋線
3131	その他	田中前　内神線
3132	その他	愛宕　鍛冶屋線
3133	その他	下文字線
3134		
3135	その他	大土森線
3136	その他	上荒屋橋線
3138	その他	宗七坂線
3139		
3140	2級	大峰線
3141	2級	大峰　開拓線
3143	その他	新開線
3144	その他	耕英柳沢線
3145	その他	耕英開拓見線
3146	その他	文字赤坂線
3147	その他	向新田線
3148	その他	向田線
3149	その他	二神前線
3159	その他	筒茅中線
3161	その他	文字小学校裏線
3152	その他	高橋支線
3153	その他	下駒堂前線
3154	その他	大道中線
3155	その他	門前下線
3158	その他	深山　荒砥沢線
3159	その他	内神線
3160	その他	荒砥沢2号線
3161	その他	藤木線
3162	その他	上田線
3163	その他	荒砥沢ダム右岸線
3164	その他	栗駒ダム右岸線
3165	その他	沼ヶ森線
3201	その他	那田線
3202	その他	成ノ原線
3203	2級	西沢線
3204	その他	三反田線
3205	2級	万代　浦田原線
3206	その他	浦田線
3207	その他	古館線
3208	その他	留岡　永岡線
3209	その他	馬場線
3210	2級	小倉線
3211	その他	小屋敷線
3212	その他	次の下線
3213	その他	宮下　山田線
3214	その他	駒の内　新岸線
3215	1級	若木　田代線
3216	その他	沼山線
3218	その他	藤新役線
3219	その他	引矢線
3220	その他	湯沢線
3221	その他	小田線
3222	1級	田代線
3223	1級	新倉線
3224	1級	鳥沢線
3225		
3226	その他	鳥沢深沢線
3227	2級	姿沢　弥治間沢線
3228	その他	鳥沢の坂線
3229	その他	山王猿沢線
3230	1級	二角　猪沢線
3231	2級	二角山王線
3232	2級	上小路　梅田線
3233	その他	横中原線
3234	その他	日照田線
3235	その他	馬場前線
3236	その他	深沢入口向線
3237	その他	本郷沢線
3238	その他	萩野沢線
3239	その他	築田山線
3240	その他	小沢地線
3241	その他	日照田沢線
3242	その他	山子線
3244	その他	栗木線
3245	その他	長坂線
3246	その他	猿倉線
3247	その他	池畑沢線
3248	その他	鍋倉前線
3249	その他	次の沢線
3250	その他	尾尻橋中村線
3251	その他	万代線
3252	その他	浦田沢線
3253	その他	嶋又線
3254	その他	残敷田小倉線
3255	その他	大町堀の上線
3256	その他	鍛冶屋原線
3257	その他	堀ノ内線
3258	その他	水神田線
3259	その他	三丁竹の内線
3260	その他	松倉水際線
3261	その他	道端中山線
3262	その他	引矢支線
3263	その他	新山早坂線
3264	その他	宇南沢線
3265	その他	東沢線
3266	その他	高瀬線
3267	その他	高瀬支線
3268	その他	永洞線
3301	1級	高松線
3302	1級	高松　松倉線
3303	その他	白日未　熊沢線
3304	その他	横の日線
3305	2級	横の日　外森線
3306	2級	田尻　湯沢線
3307	その他	要田線
3308	その他	志戸ヶ洞線
3310	その他	石崎線
3311	その他	田尻　中野線
3312	その他	中野　清水田線
3313	その他	五丁目線
3314	その他	赤坂金田線
3315	その他	宝泉　外森線
3316	1級	愛宕　湯沢線
3317	その他	愛宕小関東線
3318	その他	飛野前　大鳥線
3319	その他	西上野　愛宕下線
3320	その他	植倉前線
3321	その他	中野中線
3322	その他	河鳥松宮線
3323	その他	須尻前線
3324	その他	北柳中線
3325	その他	田町新線
3326	その他	田町前　大柳線
3327	その他	昌蔵沢　大柳線
3328	その他	上野中央線
3329	その他	昌蔵沢　我妻線
3330	その他	昌蔵沢15号線
3331	その他	昌蔵沢22号線
3332	2級	大柳　荒内線
3333	1級	蹄ヶ洞線
3334	その他	南上野線
3335	その他	南上野　湯沢線
3336	1級	末野沖　八幡線
3337		
3338	その他	小荒作線
3339	その他	中部線
3340	その他	鍛冶屋　湯沢線
3341	その他	源治前線
3342	その他	源治　猿我米下線
3344	2級	鍛冶屋線
3345	その他	源治線
3346	その他	横の口線
3347	その他	神明　2号線
3348	その他	末野線
3349	その他	寒　湯沢線
3350	その他	蹄ヶ沢線
3351	その他	二角　梅田線
3352	その他	黄山線
3353	その他	大道線
3354	その他	森前　金谷線
3355		
3356	その他	山根工線
3358	2級	馬場通り線
3359	その他	下小路線
3360	その他	荒屋敷　大水門線
3361	1級	蛭沼通り線
3362	その他	下町裏線
3363	その他	石崎　上川線
3364	その他	長町線
3365	その他	上川線
3366	その他	上勝板尾線
3367	その他	下勝板尾線

路線番号	等級	路線名
3368	その他	五番丁線
3370	その他	四番丁線
3371	2級	三番丁線
3372	その他	二番丁線
3373	1級	四町丁線
3374	その他	六町丁線
3375	その他	中小路線
3376	その他	岩ヶ崎東小路線
3377	その他	四日町裏線
3378	その他	神南北通り線
3380	その他	神南二丁目線
3381	その他	名城前線
3382	その他	六日町2号線
3383	その他	一番丁線
3384	その他	六日町2号線
3385	その他	町裏線
3386	2級	円蔵寺　及川町線
3387	その他	円蔵寺裏線
3388	その他	栗駒駅上町裏線
3389	その他	栗駒駅　南線
3390	その他	四日町松木田線
3391	その他	成田線
3392	その他	神明1号線
3393	その他	上小路　桜木沢線
3394	その他	岩倉　太水門線
3395	その他	田町西線
3396	その他	上野原西線
3397	その他	五丁目　金田線
3398	その他	宝泉　金田線
3399	その他	清水田前線
3400	その他	外森線
3401	その他	森館東線
3402	その他	山城線
3403	その他	中野愛宕線
3404	その他	蛭子公園線
3405	その他	鍛冶屋線
3406	その他	小松道線
3407	その他	神南一丁目線
3408	その他	神南四丁目線
3409	その他	神南五丁目線
3410	その他	八日町裏線
3411	その他	熊市線
3412	その他	農協前線
3413	その他	神明3号線
3414	その他	築地東山田線
3415	その他	成田支線
3416	その他	鹿沢線
3417	その他	山城北線
3418	その他	高松大平線
3419	その他	宝泉ヶ丘線
3420	その他	宝領西線
3421	その他	宝領東線
3422	その他	牡丹線
3423	その他	愛宕小関西線
3424	その他	鹿山支線
3425	その他	愛宕下線
3426	その他	九ノ戸大柳線
3427	その他	築地東上野線
3428	その他	上野原南線
3429	その他	上野原北線
3430	その他	田町野前線
3431	その他	追川公園線
3432	その他	桜沢川線
3433	その他	街南線
3434	その他	山根1号線
3435	その他	山根2号線
3436	その他	山根3号線
3438	その他	南津沢線
3439	その他	七島前線
3440	その他	七島前二本木線
3441	その他	築地東二本木線
3442	その他	神南山王下線
3443	その他	杉橋線
3444	その他	鳥矢崎小学校西線
3445	その他	住宅1号線
3446	その他	田町南線
3447	その他	上町裏踏切線
3448	その他	上町裏2号線
3449	その他	上町裏3号線
3450	その他	並町線
3451	その他	田尻前25号線
3452	その他	真湯沢35号線
3453	その他	下小路2号線
3454	その他	八日町一照江町通り線
3455	その他	八日町一照江通り線
3456	その他	六日町通り線
3457	その他	四日町石町線
3458	その他	上野原1号線
3459	その他	上小路出山線
3460	その他	杉橋2号線
3501	その他	大鳥　森線
3502	その他	小間線
3503	その他	大鳥東側線
3504	1級	元木線
3505	その他	後原線
3506	その他	下大鳥　内ノ目線
3507	その他	八郎右道線
3508	その他	九戸ノ台山下線
3509	その他	神の前線
3510	その他	八幡　殿田替線
3511	その他	八幡殿線
3512	その他	八幡　殿田線
3513	1級	広域線
3514	その他	鹿ヶ坂線
3515	2級	浦山線
3516	その他	菱沼　宝宮寺線
3517	その他	菱沼　菱沼　広町線
3518	その他	栗原前田線
3519	その他	川内　浦の沢線
3520	その他	熊前沢線
3521		
3522	その他	土場線
3523	その他	二枚橋　高橋線
3524	その他	二枚橋線
3525		
3526	1級	桜田　栗田線
3527	その他	宿畑　山神線
3528	2級	高木　熊道西線
3529	その他	鳥屋線
3530	その他	有賀沢　稀井戸線
3531	その他	浦の沢線
3532		
3533	その他	旅平線
3534	その他	鳥谷　半道六線
3535	2級	半道六　向畑線
3536	その他	竹ノ沢町田線
3537	2級	沓地田　半道六線
3538	その他	熊田　山田線
3539	その他	渡丸沢線
3540	その他	田高田線
3541	その他	新山王線
3542	2級	宝来　上黒瀬線
3543		
3544	その他	渡丸　堀の内線
3545	その他	渡丸西原線
3546	その他	黄山線
3547	その他	倉沢　油沢線
3548	2級	小堀線
3549		
3550	その他	大堀原線
3551	その他	山崎線
3552	その他	小山崎線
3553	その他	小山崎　小堀線
3554	その他	元木沢線
3555	その他	大鳥支線
3556	その他	桜屋敷線
3557	その他	下大鳥線
3558	その他	白山王線
3559	その他	沖東線
3560	その他	宮堀線
3561	その他	半道六線
3562	その他	山王線
3563	その他	古戸　油沢線
3564	その他	田高田西線
3565	その他	鳥屋支線
3566	その他	八幡殿1号線
3567	その他	神原線
3568	その他	ゴ線
3569	その他	栗原八幡殿線
3570	その他	鹿下松原線
3571	その他	内田二枚橋線
3572	その他	高橋大谷地線
3573	その他	八幡西線
3574	その他	泉沢線
3575	その他	大鳥西側線
3576	その他	宝来小学校東線
3577	その他	外鳥屋線
3578	その他	鳥屋支線
3579	その他	有賀沢支線